Powered by CamScanner

Powered by CamScanner

DICHOS Y REFRANES DE MIS ABUELOS

DANA MICHEL BARBOSA C

GRADO: 4º
2022

DOCENTE:
ANGELA VALENCIA

Powered by CamScanner

INTRODUCCIÓN

Los refranes, dichos son textos populares breves que forman parte de la traducción cultural y lingüística de un lugar, de hay nace este trabajo investigativo para rescatar algunos dichos o refranes propios de nuestro municipio, como diría Ado Rossi "siempre he afirmado que los lugares son más fuertes que las personas, el escenario más que el acontecimiento de esto puedo diferir que las costumbres, dialectos, dichos o refranes en sí la cultura de un lugar siempre permanecerá.

Powered by CamScanner

RESUMEN

En este libro se resaltan, algunos dichos propios de nuestro municipio, ilustrandose su significado con una imagen.

Powered by CamScanner

AGRADECIMIENTOS

Agradecer primeramente a Dios por permitirme realizar esta investigación, a mis padres por su empeño, dedicación y colaboración y a mi profesora Angela Valencia por su acompañamiento y motivación.

Powered by CamScanner

DEDICATORIA

Dedico este libro a mi familia especialmente a mis padres ya que son ellos los que me motivan cada día a dar lo mejor de mí, por estar a mi lado en cada paso que doy, por enseñarme a valorar todo lo que tengo, son ellos los que me han fomentado el deseo de superación y triunfo en la vida.

Espero contar siempre con su valioso e incondicional apoyo.

Powered by CamScanner

DICHOS

Powered by CamScanner

REFRANES

Powered by CamScanner

"Zapatero a tus zapatos"

Alirio B.

Powered by CamScanner

"Zapatero a tus zapatos"

Alirio B.

No hay que meterse
donde no te llaman.

Powered by CamScanner

"Cuando el rio
suena piedras lleva"

Sebsabe P.

Powered by CamScanner

"Salió como pepa de guama"

Maria Castro

Dice de alguien que obligado sale con gran rapidez de un sitio, pues cuando se abre una guama, por su textura, la pepa interna puede resbalarse o salir despedida.

Powered by CamScanner

"A buen entendedor, pocas palabras"

RubyC.

Significa que cuando las personas son inteligentes no necesitan de muchas explicaciones.

Powered by CamScanner

"El que es acomedido come de lo que esta escondido"

Betsabe Pardo

Es una manera de compensar a quien ayuda o alentar a alguien para que lo haga, pues verá retribuido su esfuerzo y apoyo.

Powered by CamScanner

"Más vale una vez colorado,
que no mil descobrido"

Luis Co.

Powered by CamScanner

"Donde comen dos comen tres"

Hasbleidy Quevedo

Indica que el alimento se debe compartir

Indica que el alimento se puede compartir

Indica que el alimento se debe compartir

Powered by CamScanner

"El que no arriesga un huevo
no saca un pollo"

Felix Quevedo

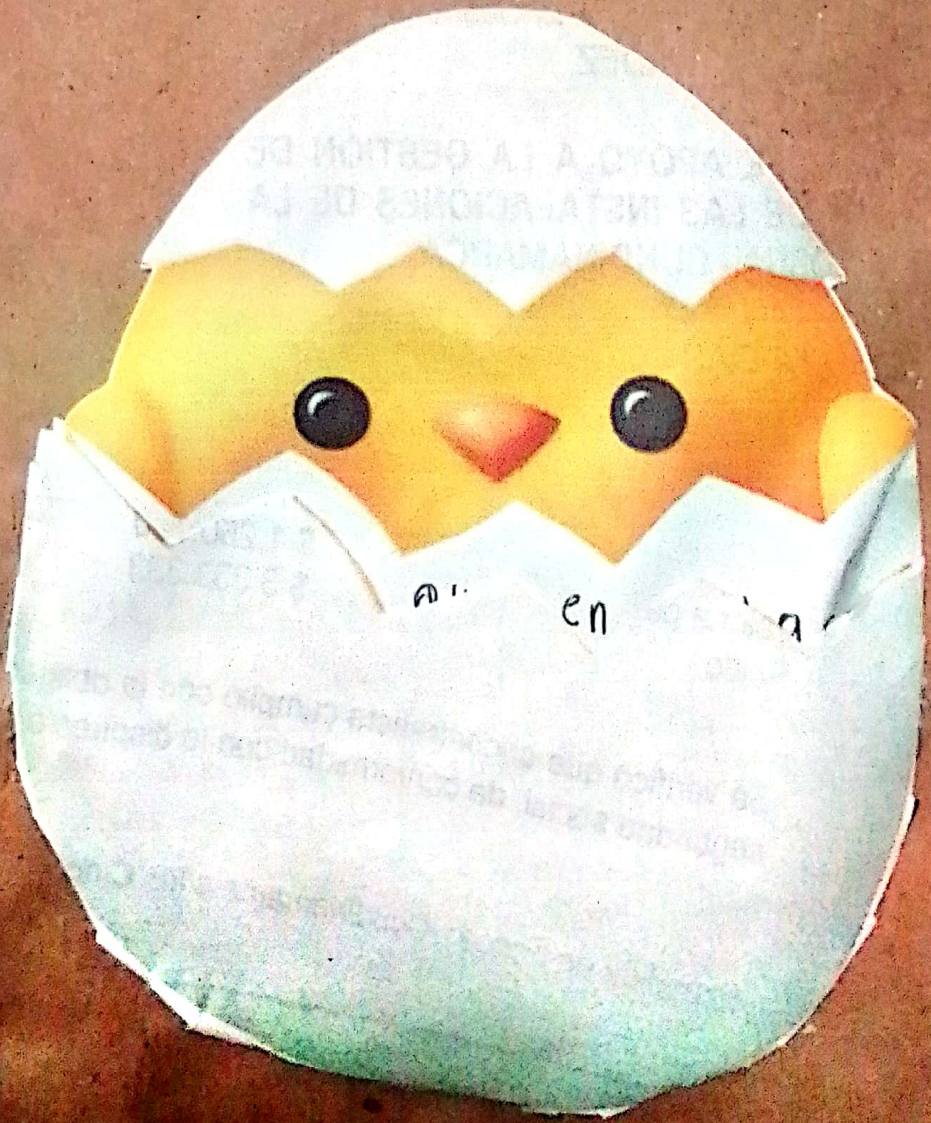

Powered by CamScanner

Igualmente

Es principalmente que las cosas deben estar bien posicionadas o bien hechas o salen mal.

Powered by CamScanner

"A cada marrano le llega su nochebuena"

Hashleidy Quevedo

Refrán que alude a que cada cual recibirá en su momento recompensa o castigo por sus acciones.

Igualmente se encontró una versión que dice "A cada marrano le llega su San Martín", Sin embargo se utiliza de manera más frecuente la primera acepción.

Powered by CamScanner

Powered by CamScanner

A aquellas personas que no son conscientes de sus malos actos, o bien que actúan de forma miserable y después disimulan para no ser pillados.

Powered by CamScanner

"Al que no quiere caldo
le dan 3 tazas"

Luis Castro

significa que si no
te gusta algo, te
viene por partida
triple.

Powered by CamScanner

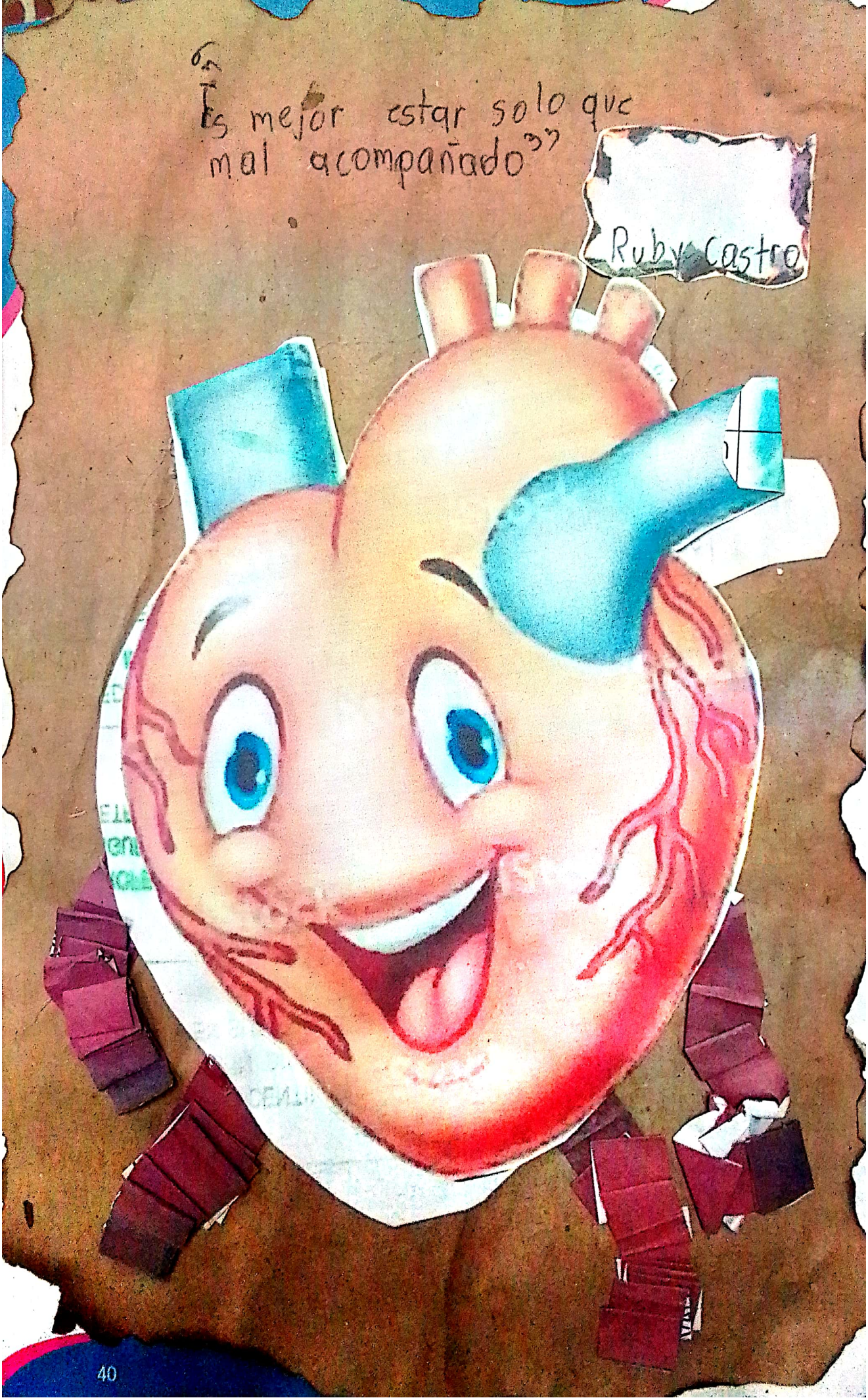

Powered by CamScanner

que

Ruby Castro

Manifiesta que es
preferible la soledad
a una mala compañia

Powered by CamScanner

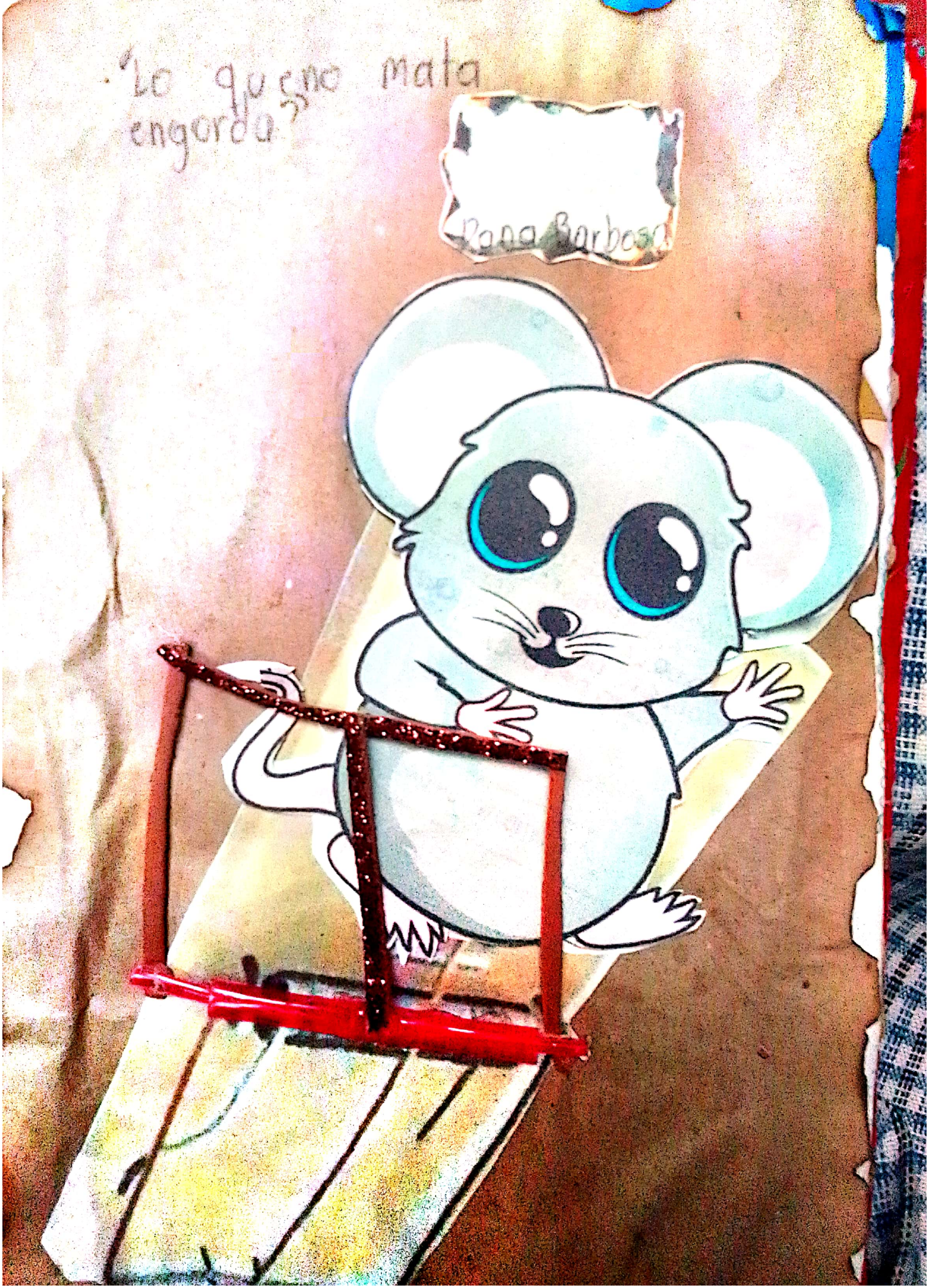

Powered by CamScanner

Dana Barbosa

VERSION:01

10:41 a.m. se procedió h
STACION DE SERVICI
VIDADES DEPO
M 2020 -2023
SCA CUNDI

VAL
UNIT

Con este refrán
expresamos la esperanza
en que un servicio pequeño
no suele salir otro mas
grande

Powered by CamScanner

"Quien le da pan a perro ajeno, pierde el pan y pierde el perro"

Betsabe Pardo

Powered by CamScanner

"De grano en grano
se llena la gallina"

Alirio B.

Expresión alentadora
para alguien que
apenas empieza con
acciones pequeñas,
aparentemente insignificantes,
para lograr una meta.

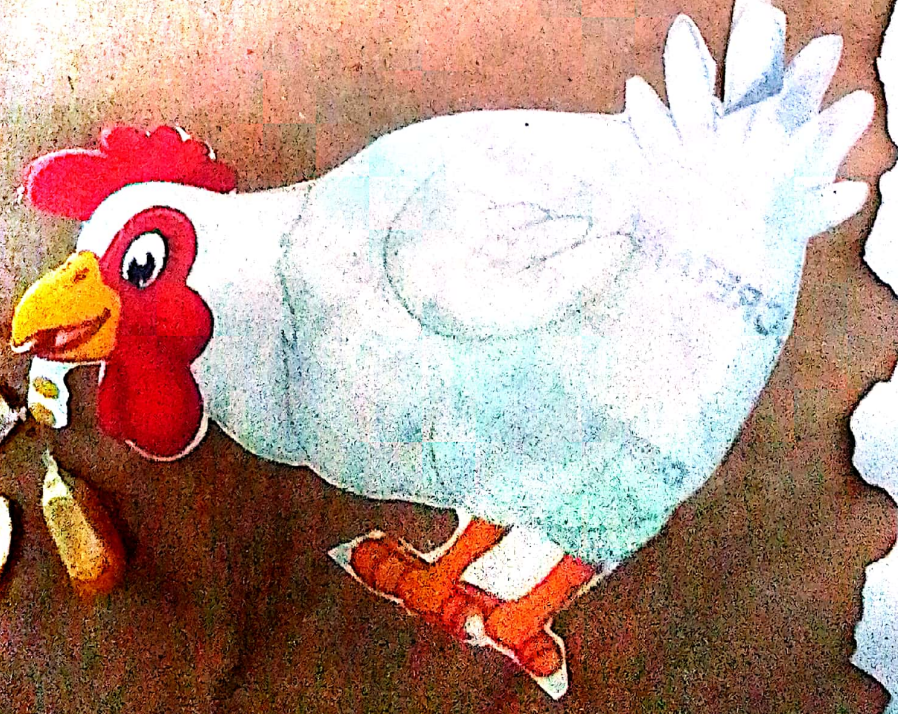

Powered by CamScanner

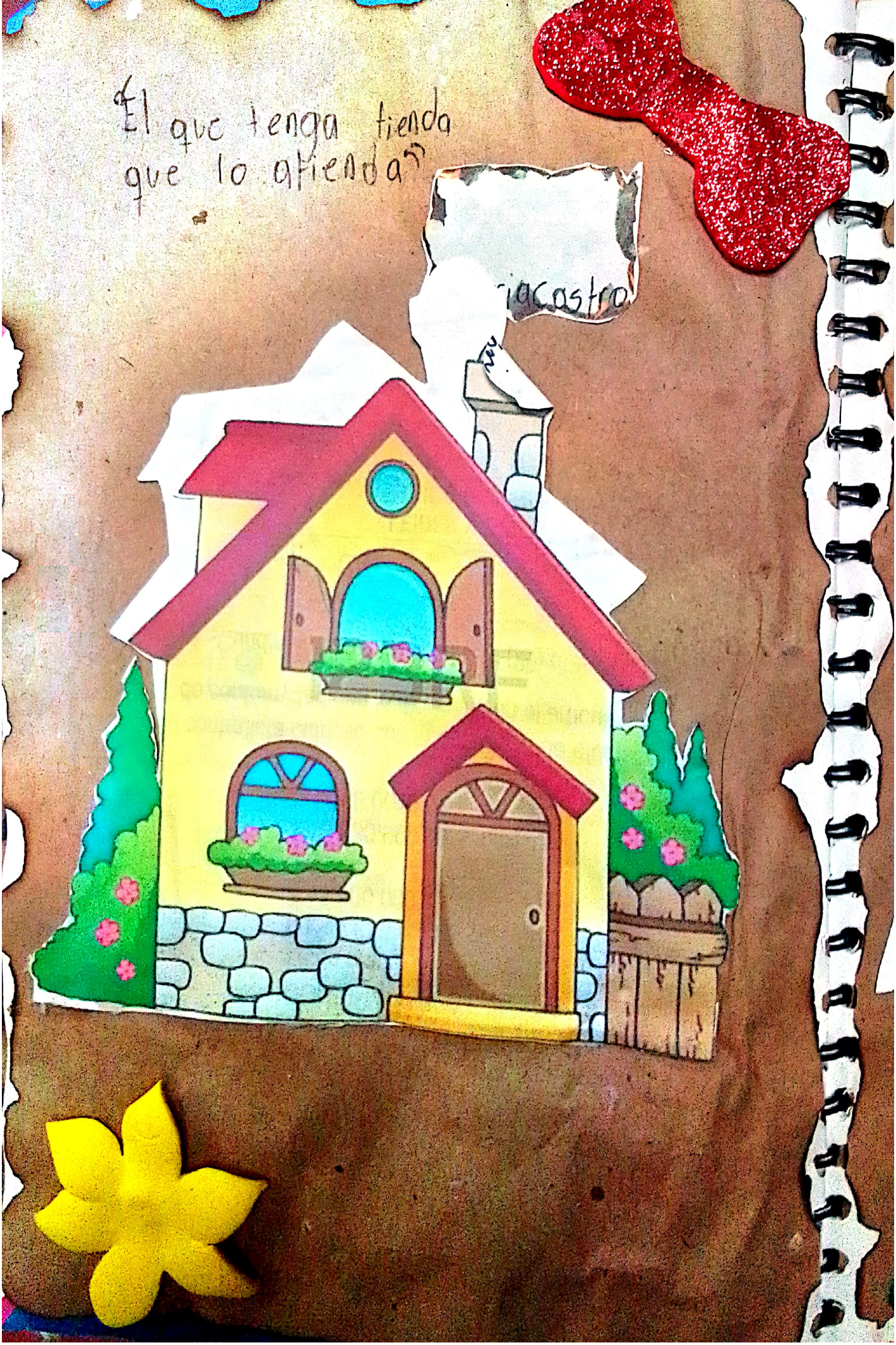

Powered by CamScanner

"A palabras necias, oídos sordos"

Alirio Barbosa

Cuando las palabras son dichas con ignorancia es mejor no prestar atención

Powered by CamScanner

"Caras vemos
Corazones no sabemos"

Genaro P.

Powered by CamScanner

"Se fue por lana y
salió trasquilado"

Dana Barbosa

Fue a comprar lana
y no encontró el color
que buscaba.
Las cosas no salieron
como uno se lo propuso.
Alguien fue en busca
de algo y volvió
con otra cosa.

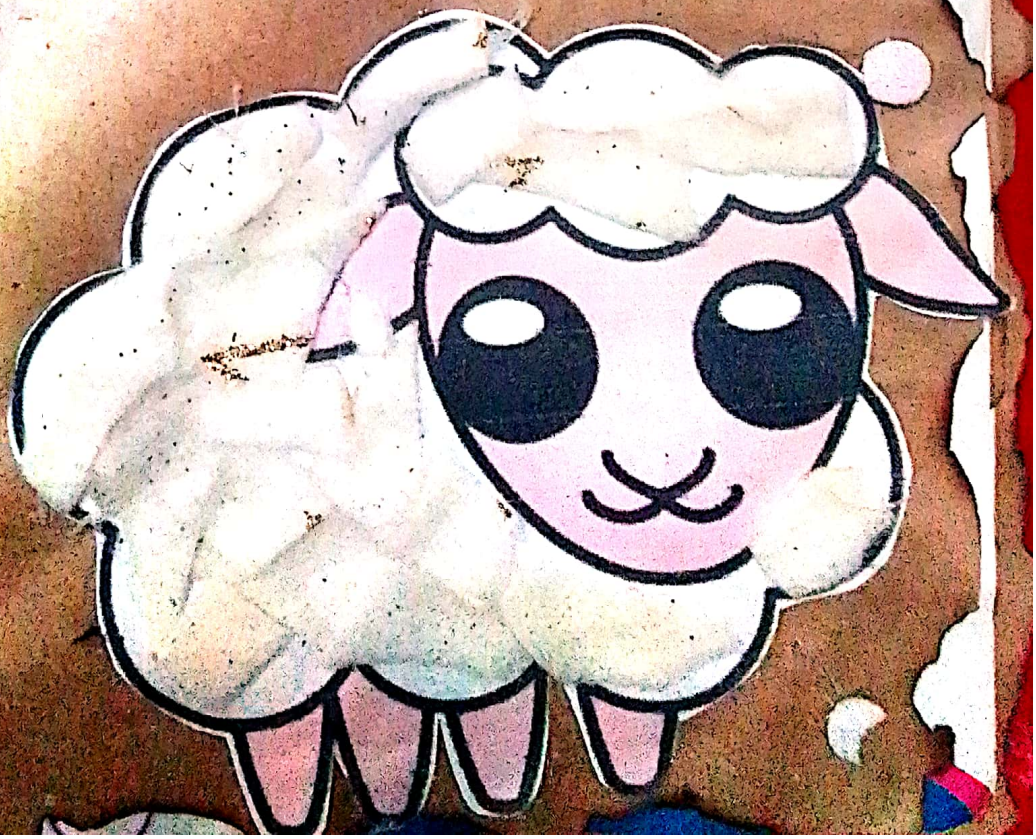

Powered by CamScanner

"El pez muere por su propia boca"

Omar Castro

Powered by CamScanner

A veces es mejor
quedarse callado y
dejar que los otros
se descubran por su propia
lengua

Powered by CamScanner

CONCLUSIONES

* Los dichos son frases de manera ingeniosa.
* Los refranes es una face popular que pasa de generación en generación y deja una enseñanza
* Por ultimo hemos interactuado con las personas de nuestro entorno más cercano he comprobado como modismos y refranes forman parte de su habla cotidiana.
* También he podido concluir sobre la importancia del reciclaje y como desde este se puede crear o diseñar diferentes objetos en este caso un libro, donde me permitió investigar sobre algunos dichos y refranes propios de nuestro municipio.

Powered by CamScanner

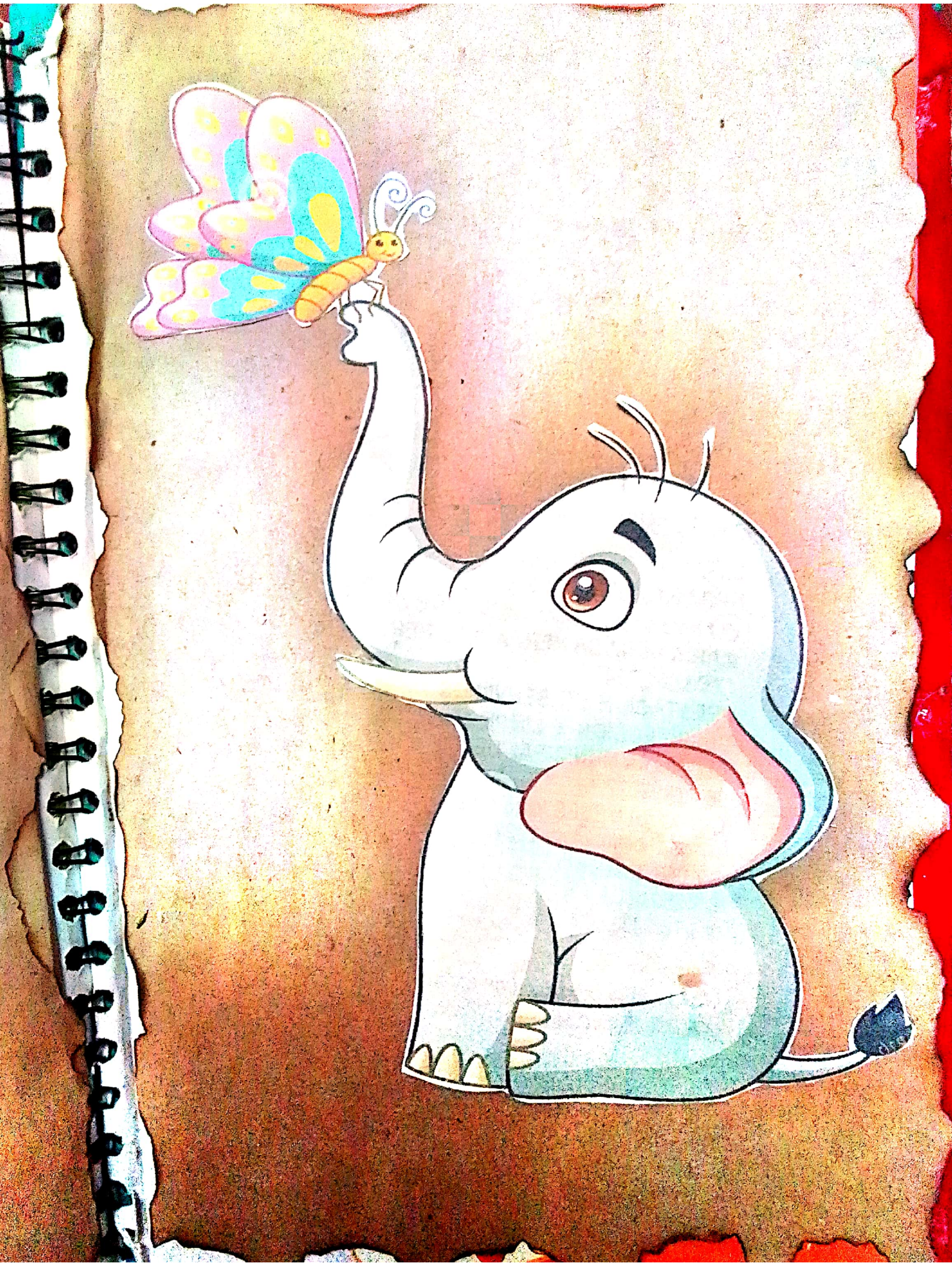

Powered by CamScanner

Powered by CamScanner