Initiative EWENE pour accélérer la réduction de la mortalité maternelle, néonatale et infantile

Blami Dao, MD, MSc, FWACS, FRCOG, FICOG

FIGO Trustee for Africa and the Eastern Mediterranean Region

Université Nazi Boni , Bobo Dioulasso,

Président d’honneur du REMEHBS

7èmes Journées Scientifiques de Périnatalité 2025

Introduction

- Moment critique pour la sante maternelle, néonatale et infantile à 5 ans du bilan des ODD
- Besoin de plan d’accélération des stratégies pour atteindre les ODD
- Nouvelle initiative appelée EWENE mis en place par le système des Nations Unies, les pays et les partenaires bilatéraux
- Deux réunions antérieures au Bangladesh et au Kenya
- 19-22 Novembre 2024, réunion EWENE pour l’Afrique de l’Ouest et du Centre à Dakar

Objectifs

Faire une brève description de l'état de la santé maternelle, néonatale et infantile dans le monde et en Afrique de l'Ouest et du Centre

Faire une synthèse de la réunion EWENE tenue à Dakar du 19 au 22 Novembre 2024

Ratio de mortalité maternelle en 2023 par pays

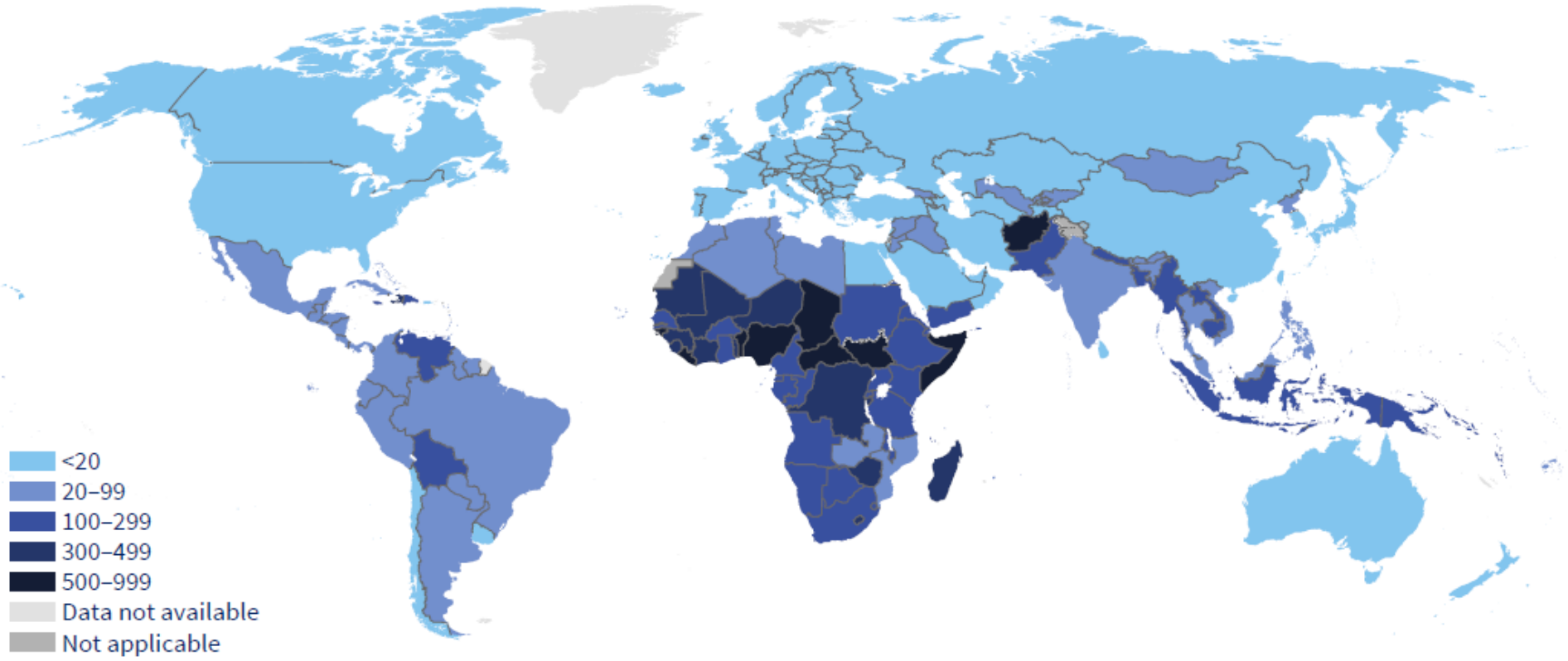

Source: OMS

MAP 2

Neonatal mortality rate, by country, 2023

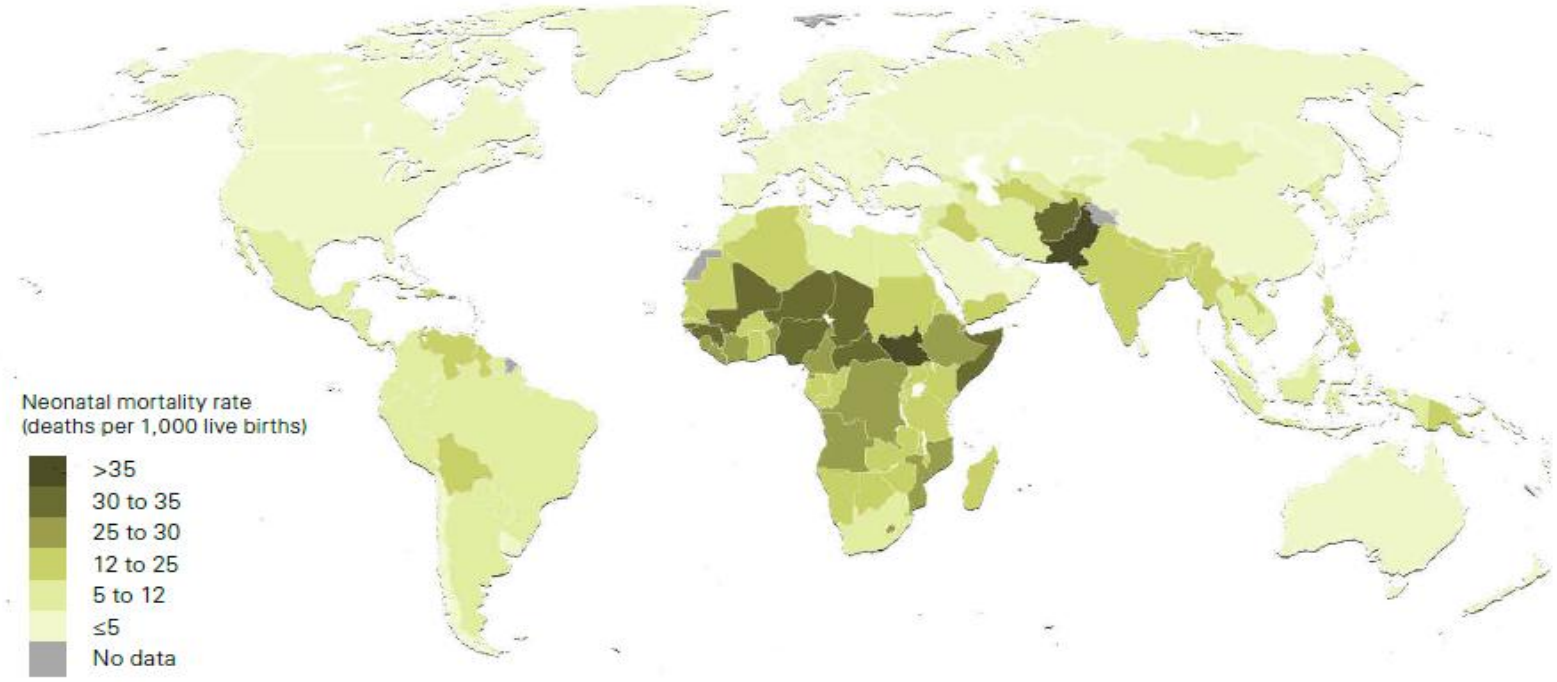

Note: Categories are based on unrounded numbers; value ranges are greater than the lower bound number and less than or equal to the upper bound number. This map does not reflect a position by UN IGME agencies on the legal status of any country or territory or the delimitation of any frontiers.

DÉCES DES ENFANTS < 5 ANS

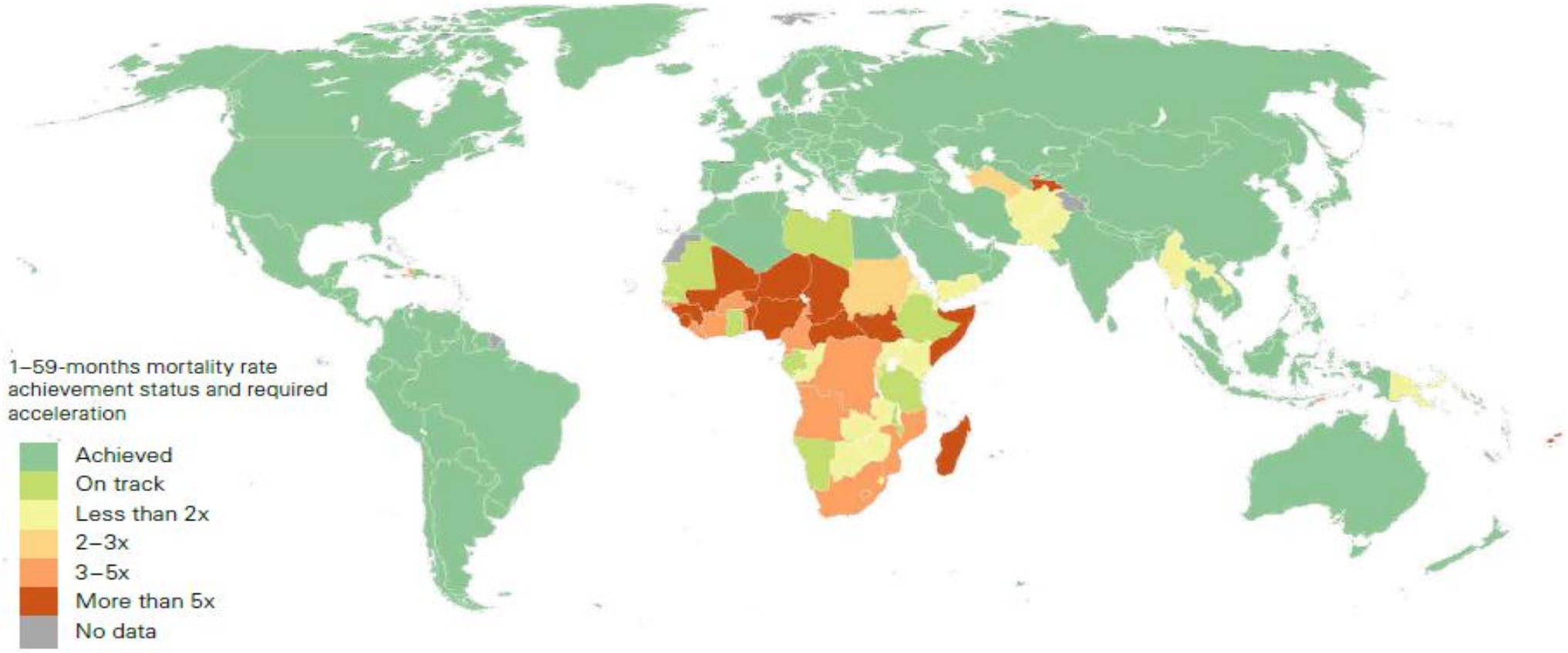

Note: Categories are based on unrounded numbers; value ranges are greater than or equal to the lower bound number and less than the upper bound number. This map does not reflect a position by UN IGME agencies on the legal status of any country or territory or the delimitation of any frontiers.

- Scale = 0 to 8

Densité des sages-femmes pour 10000 habitants

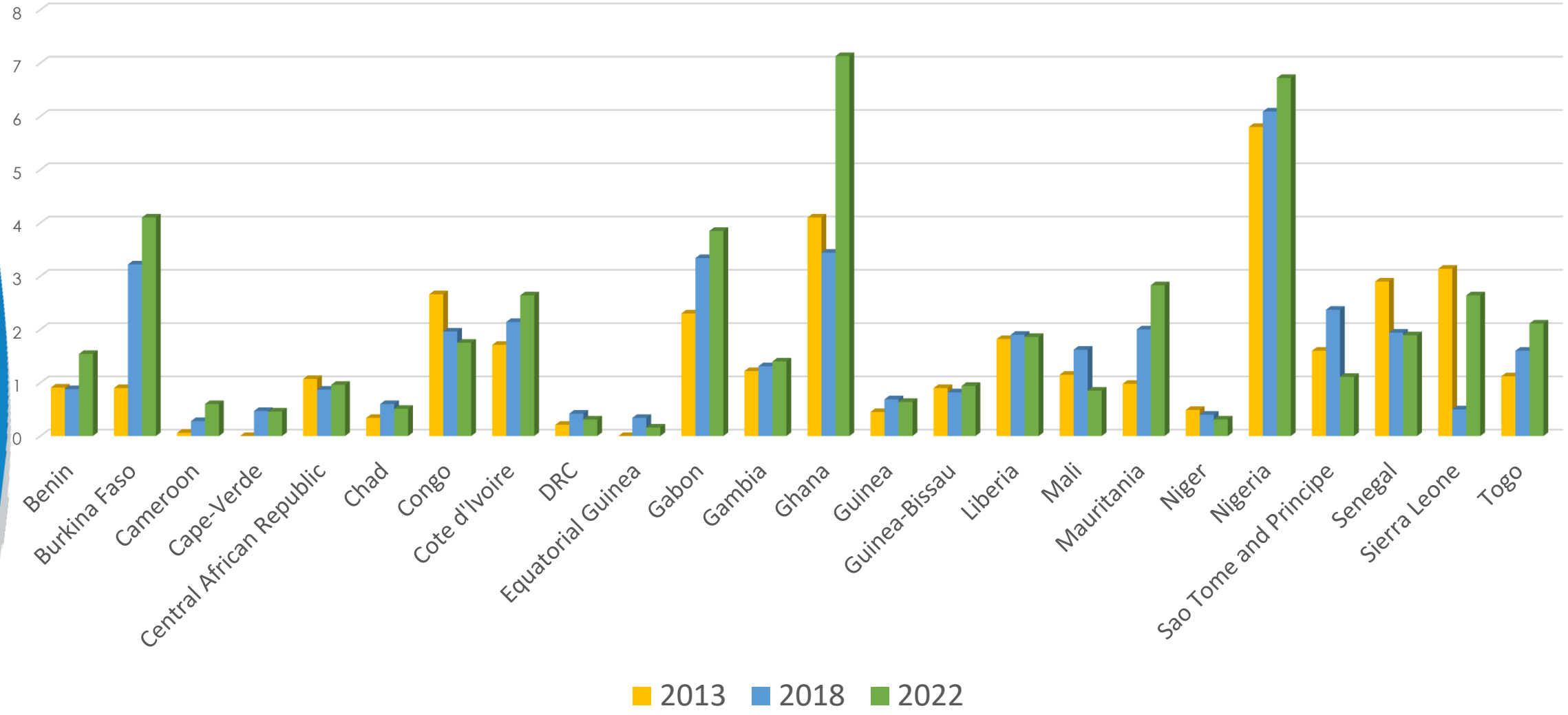

7

Produits medicaux

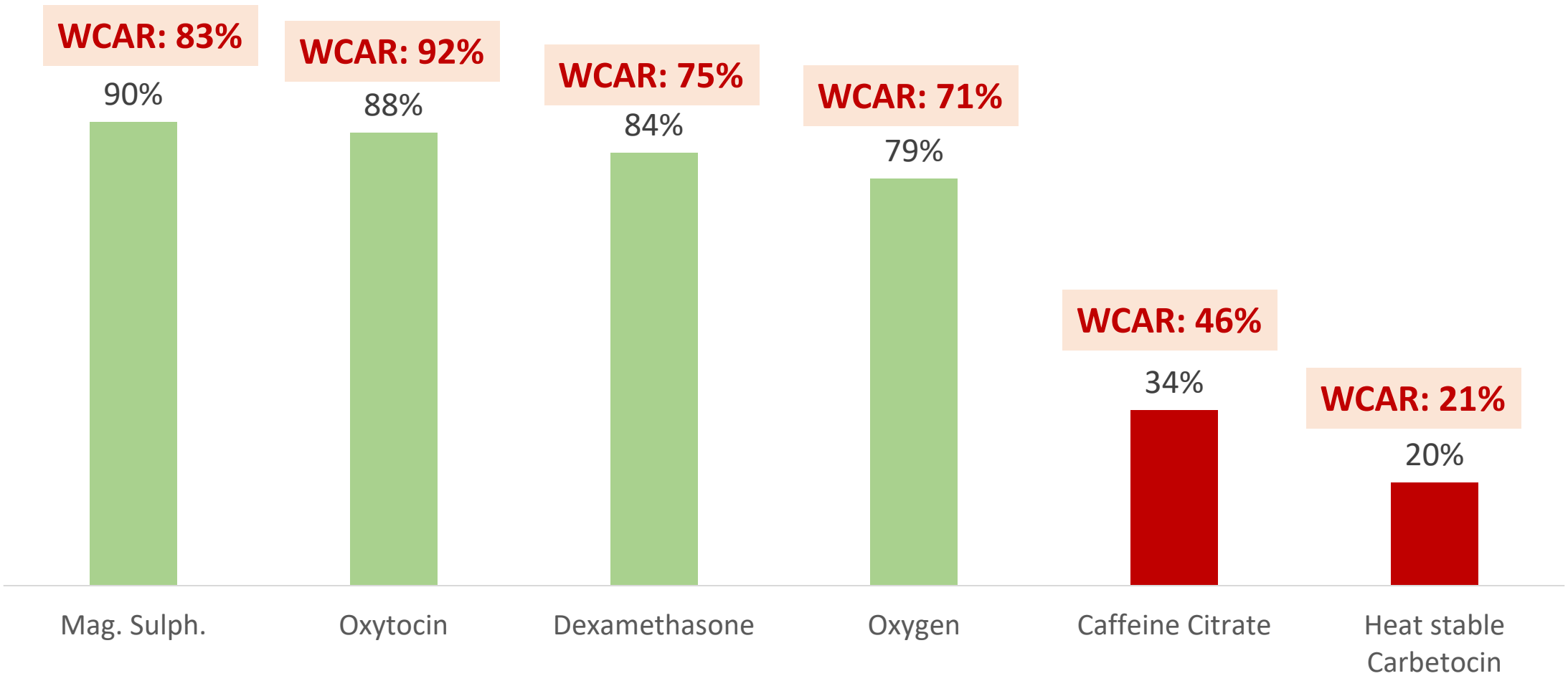

% de pays ayant un mechanisme en place pour suivre la disponibilite et les rupture de stock des medicaments essentiels pour la SMNN

Equipement pour les oins aux nouveau nes petits et malades

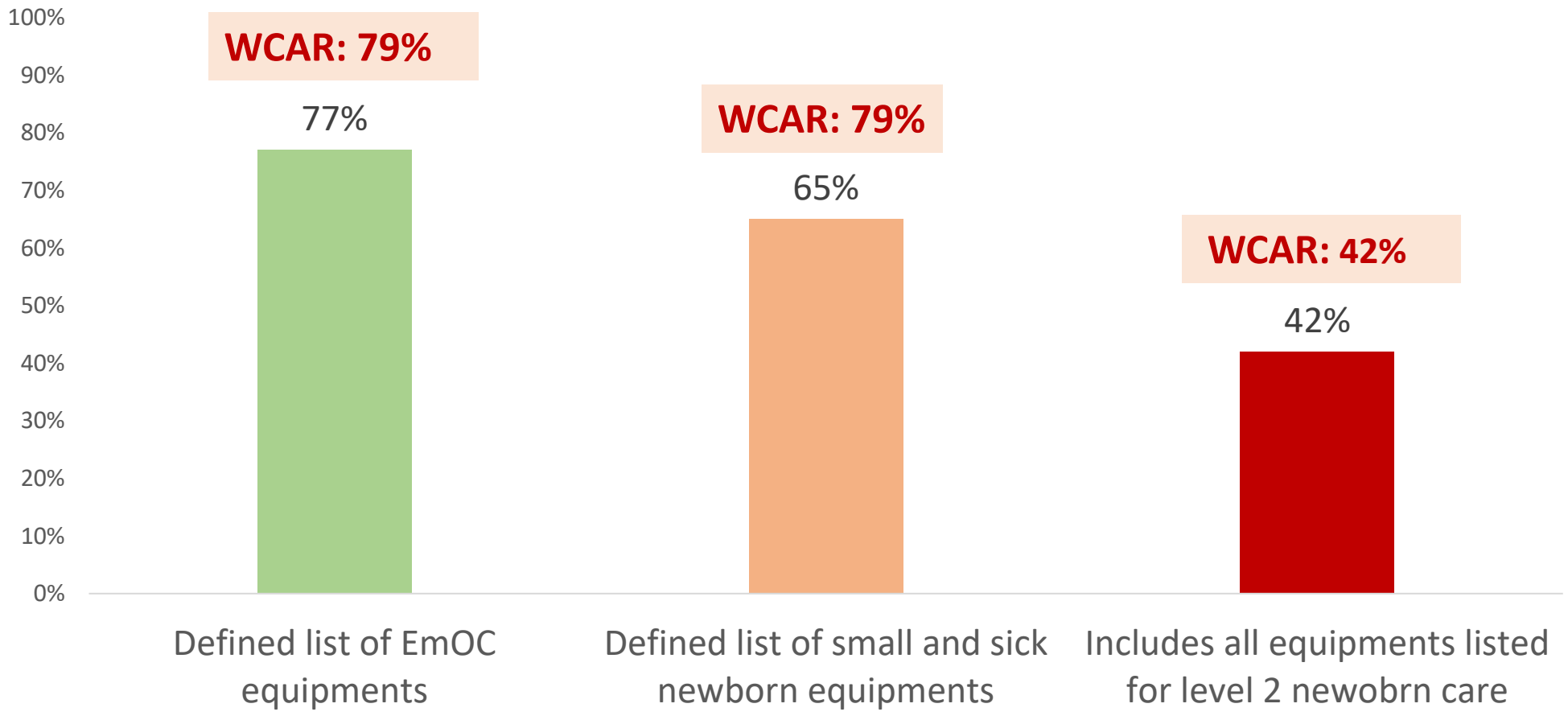

% de pays avec une liste etablie des equipements pour les SONU et pour les soins des Nnes petits et malades

Besoins en commandes doit etre soutenus par des capacites de maintenance

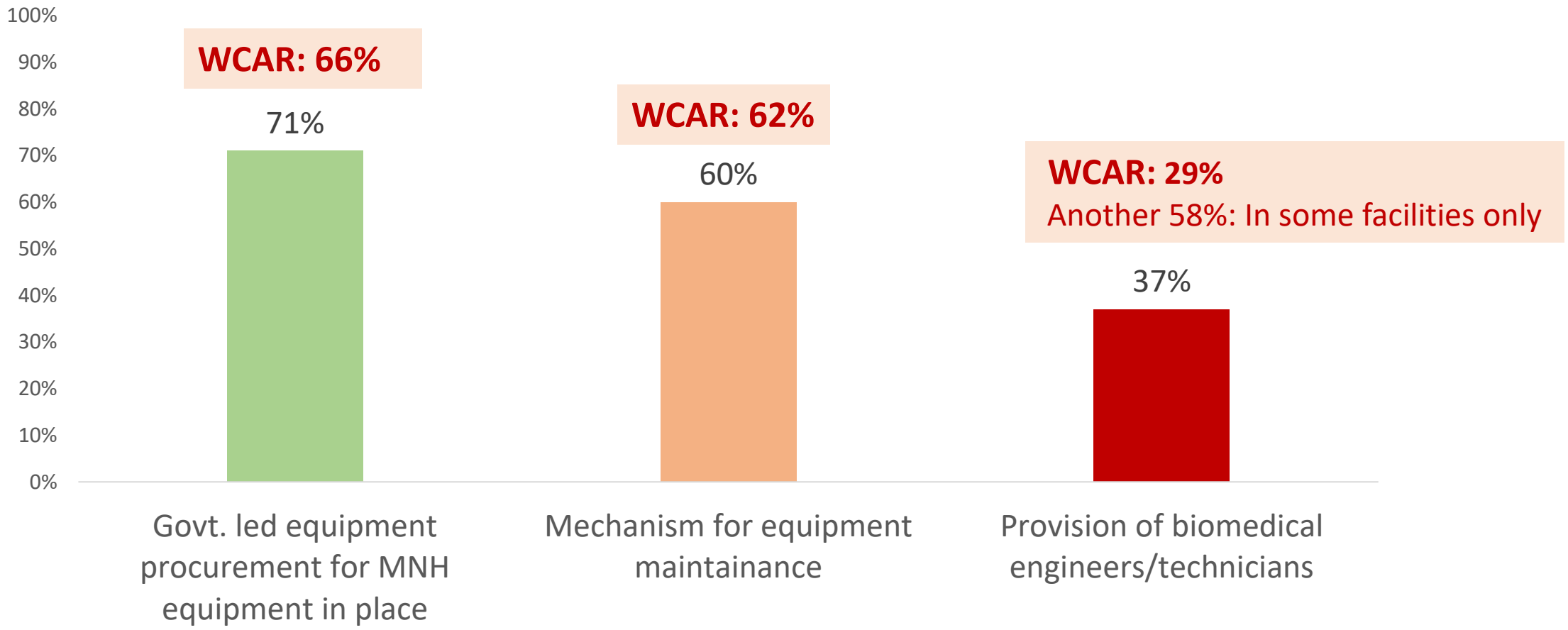

e pays avec un mechanism en place pour les commandes d'equipement et la ntenance des équipements

Les budgets de santé :

Dépenses générales de santé en pourcentage des dépenses générales

Dépenses générales de santé, l'Afrique de l'Ouest et du centre, par pays, 2021

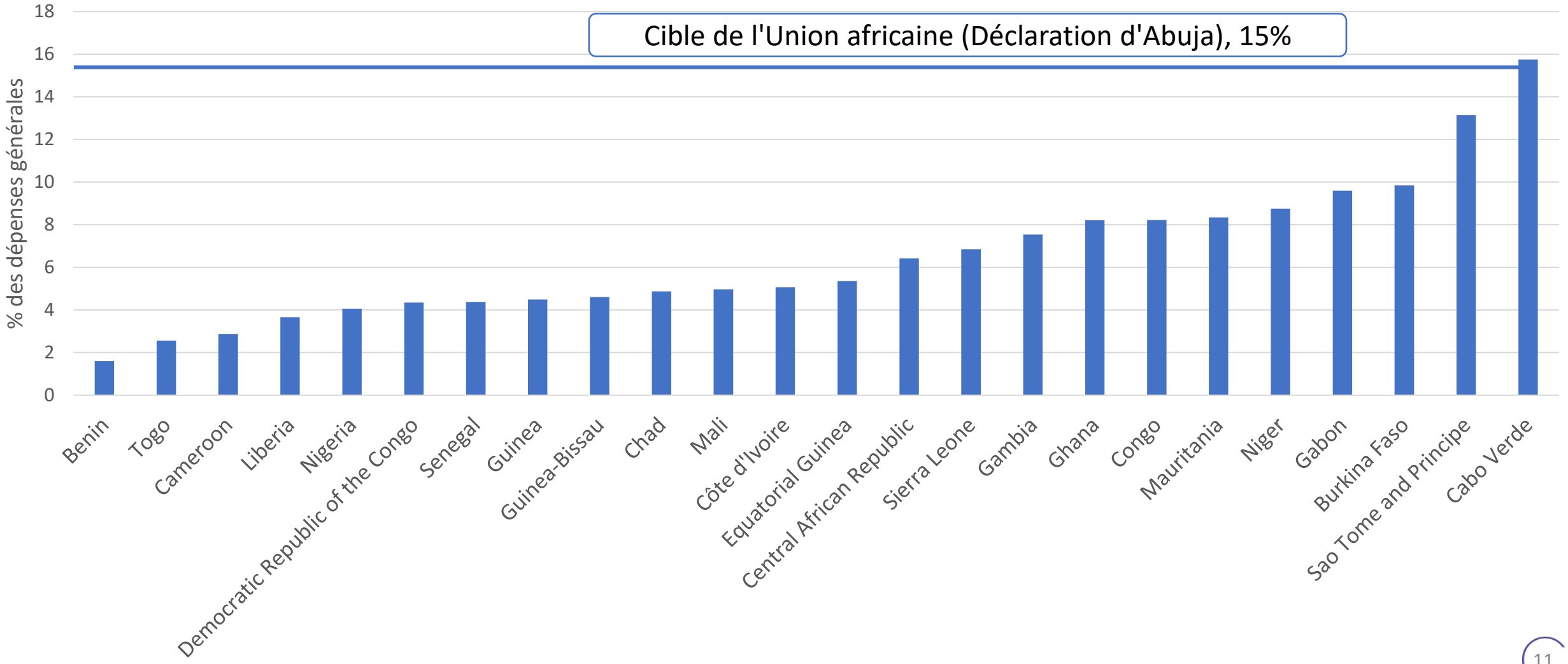

Global Health Expenditure Database (who.int)

Budgets pour la santé reproductive :
Dépenses de santé reproductive en pourcentage des dépenses générales

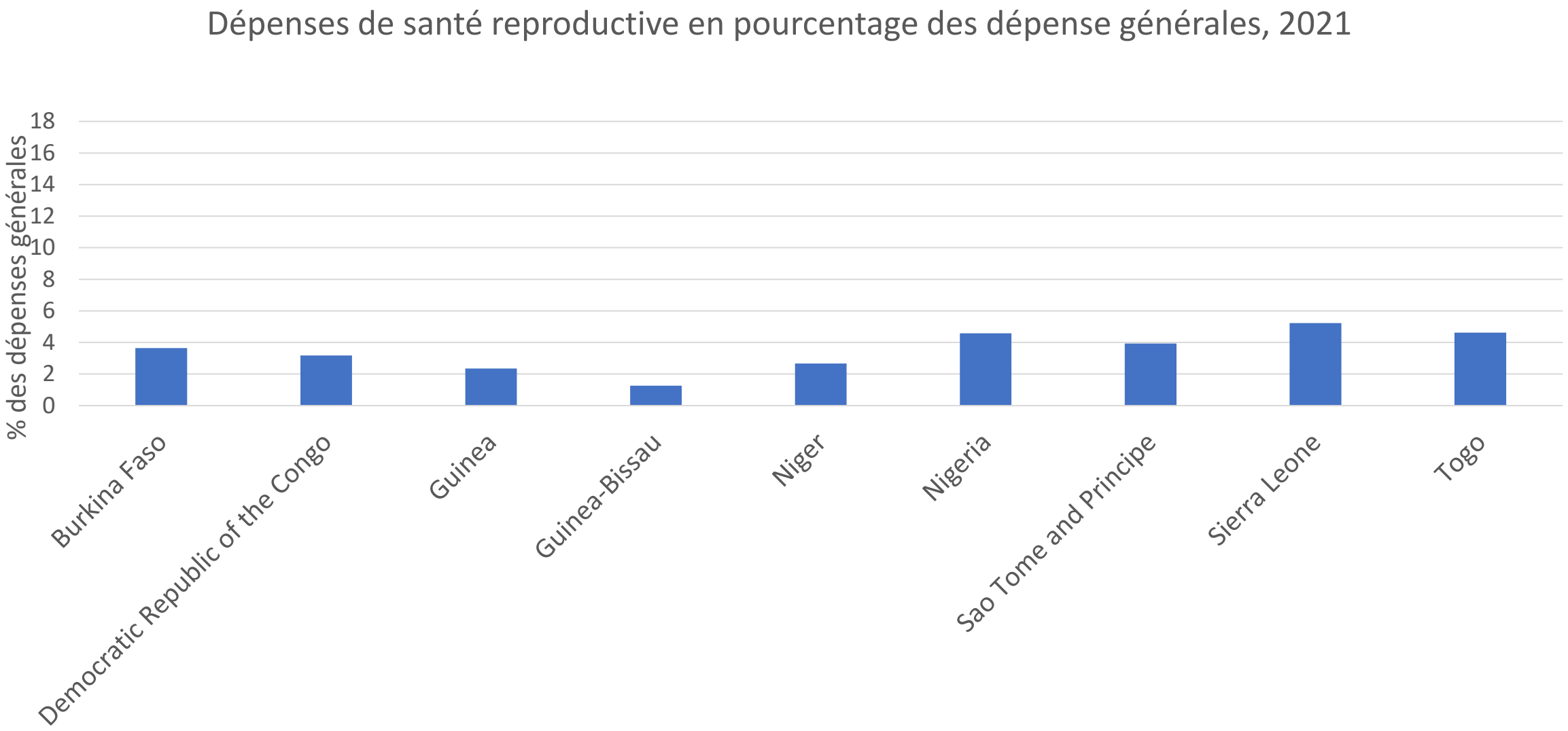

Global Health Expenditure Database (who.int)

Situation du Burkina Faso

Objectifs de mortalité

259 pour 100 000 naissances vivantes d'ici 2025
Taux de mortalité maternelle rapporté par le pays Objectif

NA pour 100 000 naissances totales d'ici NA
Objectif de taux de mortinatalité rapporté par le pays

17 pour 1 000 naissances vivantes d'ici 2025
Taux de mortalité néonatale rapporté par le pays Objectif

25 pour 1 000 naissances vivantes d'ici 2030
Taux de mortalité des moins de 5 ans Objectif

13 pour 1 000 naissances vivantes d'ici 2030
1-59 mois Taux de mortalité cible

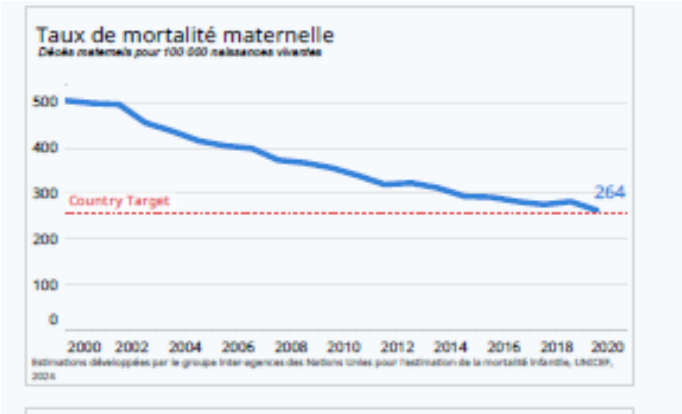

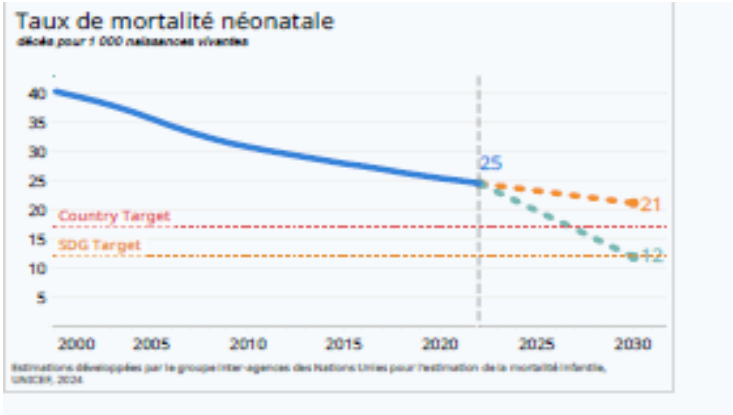

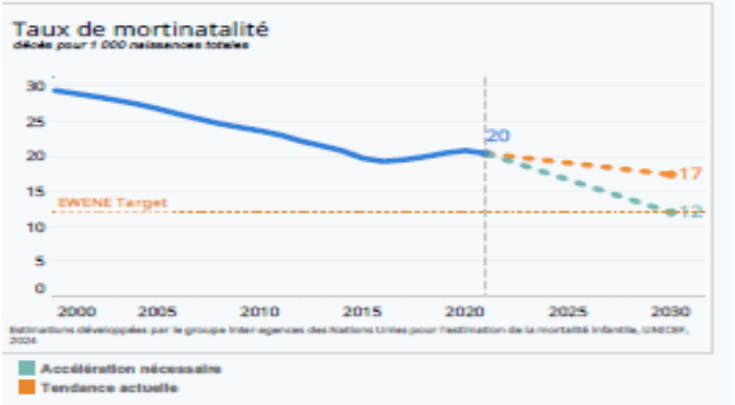

Situation du Burkina Faso Suite

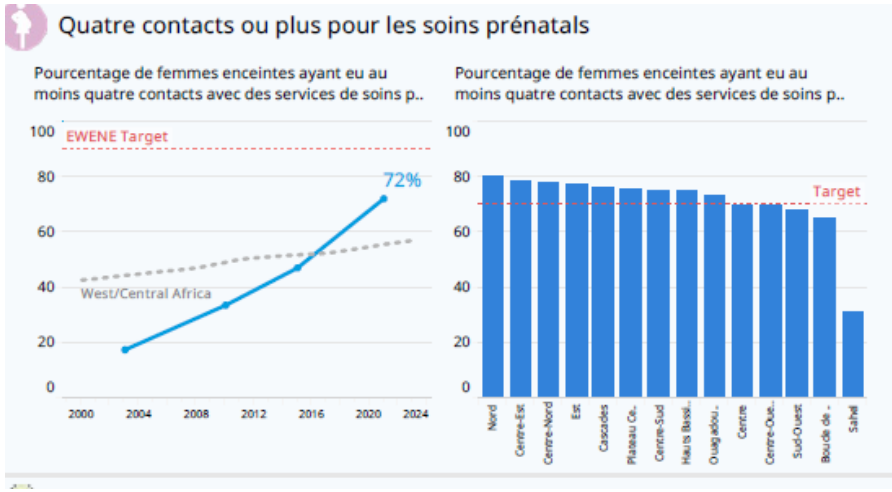

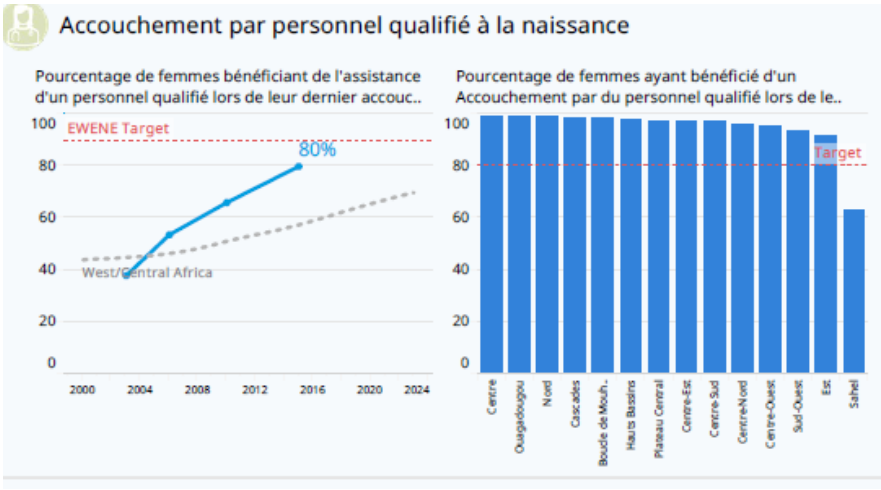

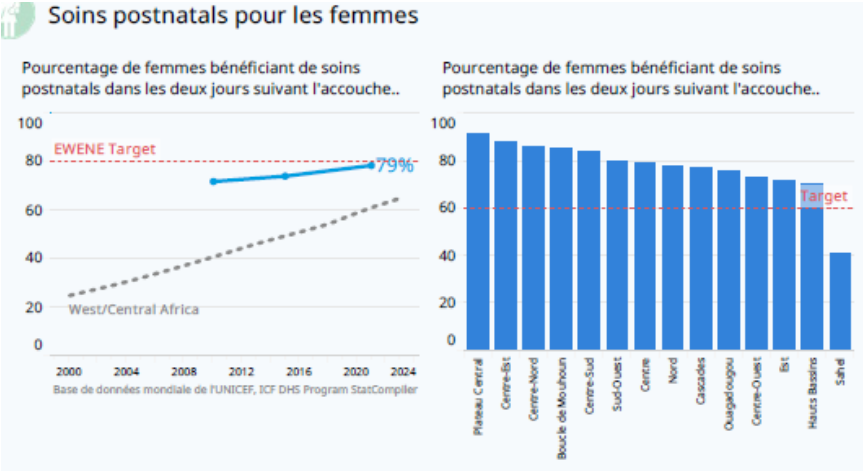

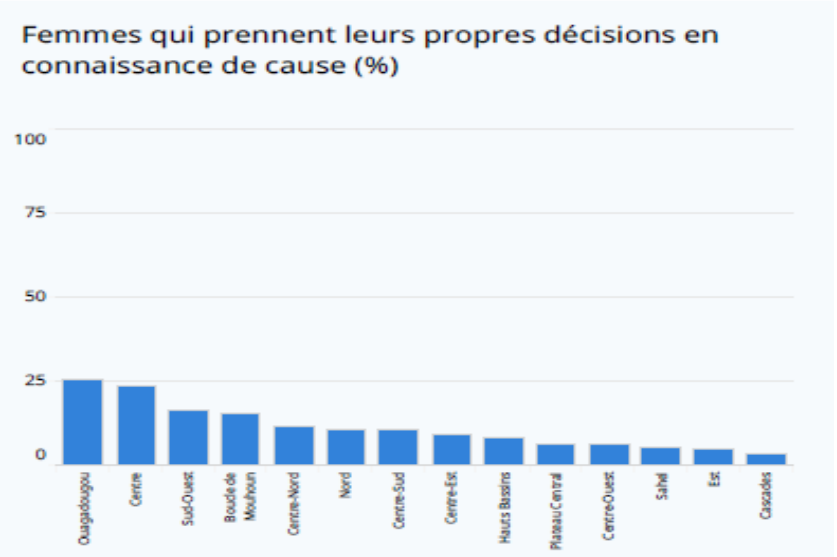

Situation du Burkina Faso : santé de l'enfant

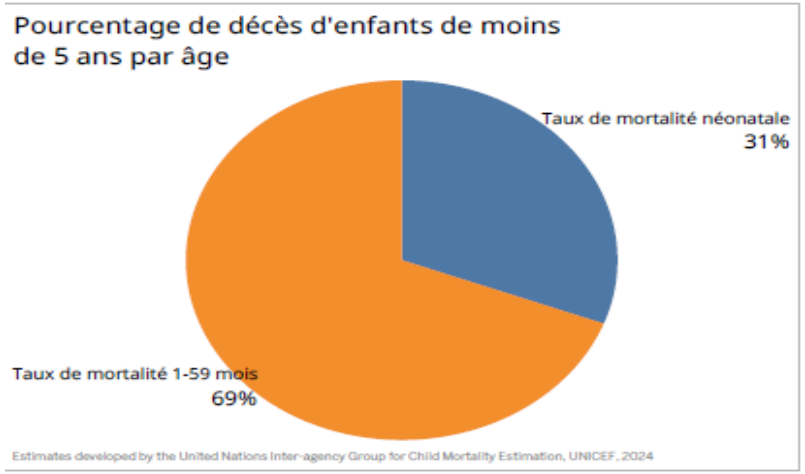

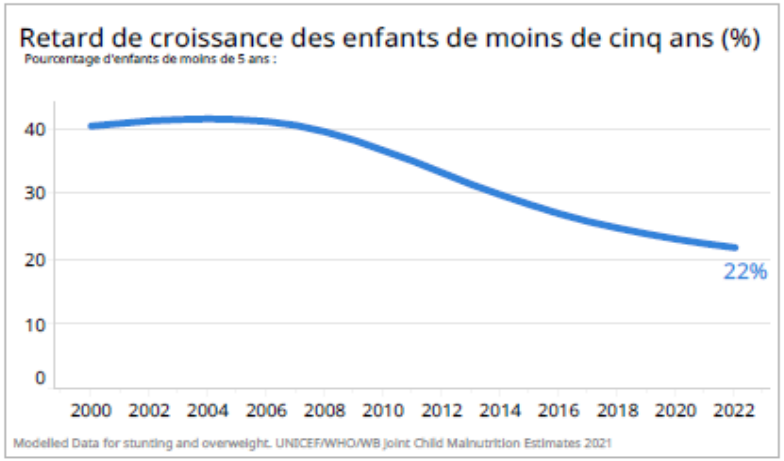

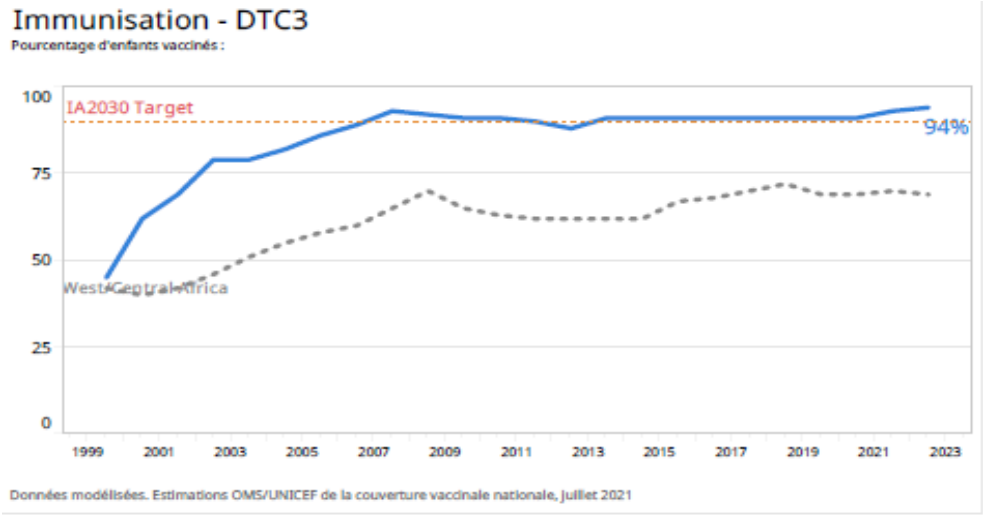

Situation du Burkina Faso Suite

Investissement, réponse, résilience, équité

Stratégie RMNCAH budgétisée (y compris MNH)	Partial	🟡
Plans de mise en œuvre infranationaux au niveau de l'État, de la région ou de la pro..	No	🔴
Plans de mise en œuvre infranationaux au niveau du district ou d'une unité infranati..	No	🔴
Plans infranationaux budgétisés/financés	No	🔴
Suivi des fonds alloués à la recherche nationale pour la santé maternelle et infantile	No	🔴
Ressources supplémentaires allouées aux groupes de population vulnérables	Yes	🟢
Exonération du ticket modérateur pour la santé maternelle et infantile	Yes	🟢
Régime d'assurance ou de protection financière pour la santé maternelle et infantile	No	🔴
Système de transport d'urgence pour les MNH	Partial	🟡
Plan national d'intervention en cas d'urgence	Yes	🟢
Le plan national de qualité des soins prévoit la participation de la communauté à la s..	No	🔴

very Newborn Action Plan (ENAP) and Ending Preventable Maternal Mortality (EPMM), Joint Country Implementation Tracking Tool. 2022.
Based on country self-report.

Produits de base

Suivi de la disponibilité/des ruptures de stock de carbétocine thermostable	No	🔴
Suivi de la disponibilité/des ruptures de stock de l'ocytocine	Yes	🟢
Suivi de la disponibilité/des ruptures de stock de la dexaméthasone	No	🔴
Suivi de la disponibilité/des ruptures de stock du citrate de caféine	No	🔴
Suivi de la disponibilité/des ruptures de stock du sulfate de magnésium	Yes	🟢

very Newborn Action Plan (ENAP) and Ending Preventable Maternal Mortality (EPMM), Joint Country Implementation Tracking Tool. 2022.
Based on country self-report.

Nombreuses directives pour la santé maternelle et néonatale

Pregnancy → Childbirth → Postnatal care → Newborn care

NORMATIVE TECHNICAL GUIDANCE & RESOURCES:
ANC, IPC, PNC, LBW guidelines, compilation of recommendations, Quality of care standards, implementation guidance for emergency obstetric and newborn care and SSNC, PPH Roadmap, Labour Care Guide, ENC course, Midwifery resources and training materials, Nursing resources and training materials, UN Commodities Commission resources, Indicator and measurement guidance, MPDSR guidance

Nouvelle vision des SONU

SONU en tant que système

Soins maternels et nénataux intégrés à 3 niveaux

Intégrer dans la planification et le suivi et avec les soins SMNN de routine

Qualité des soins

S’apprêtery compris en terme de:

- Consommables et médicaments
- Ressources humaines
- Systeme de référence

Fonctions SONU revisées selon le niveau de soins

	OBSTETRIC	NEONATAL
BASIC EmONC (Level 1)	○ Administer medications to treat PPH ○ Administer parenteral antibiotics ○ Administer magnesium sulfate ○ Remove retained products of conception ○ Perform manual removal of placenta ○ Perform assisted vaginal birth ○ Provide IV fluid replacement therapy	○ Perform newborn resuscitation with bag and mask ○ Initiate and support early and exclusive breastfeeding ○ Administer parenteral antibiotic ○ Practice immediate kangaroo mother care for preterm and LBW infants ○ Administer oxygen therapy with pulse oximetry [at Basic EmONC, for stabilization and transportation only]
	○ Arrange ambulance, with trained and equipped provider, to a facility that can provide definitive care [only required at Basic EmONC]	
COMPREHENSIVE EmONC (Level 2)	○ Administer antenatal corticosteroids ○ Perform cesarean section ○ Perform blood transfusion	○ Provide thermal care with radiant warmer or incubator ○ Provide CPAP ○ Provide phototherapy ○ Perform blood transfusion ○ Enable assisted feeding with expressed breast milk with cup and spoon and tube feeding ○ Provide IV fluids
INTENSIVE EmONC (Level 3)	○ Provide intensive level organ support	○ Perform mechanical ventilation ○ Perform screening and treatment for retinopathy of prematurity

Initiatives Globales pour réduire la mortalité maternelle, néonatale et infantile

- Le plan d'action de chaque nouveau né
- Mettre fin aux décès maternels évitables
- Action pour la survie de l'enfant
- Chaque femme, chaque nouveau né et partout

L'AVENEMENT DE EWENE

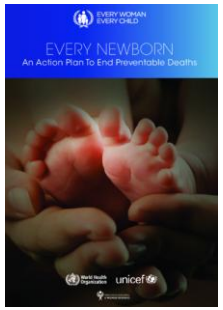

2014: ENAP
Plan d'action pour chaque Nouveau-ne (ENAP

2015: EPMM: Mettre fin aux décès maternels évitables

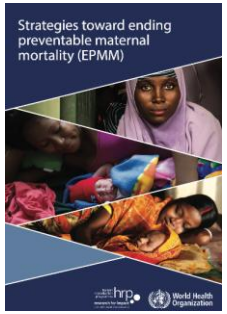

2019: ENAP & **EPMM** sous la responsabilité de l'OMS , UNFPA, UNICEF

2020: ENAP objectifs de couverture et étapes lancées

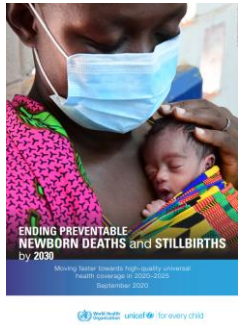

2021: EPMM objectifs de couverture et étapes lancées

2023: Premier rapport commun ENAP et EPMM

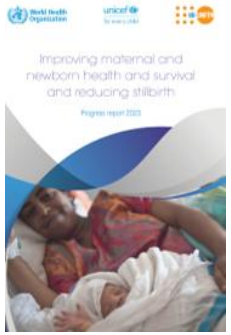

2023: Conference internationale sur SMNN

2024:
Appellation
EWENE

2030: SDG & Global Strategy targets, UHC

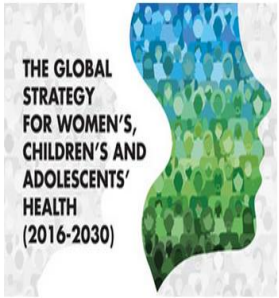

UNIVERSAL HEALTH COVERAGE

Travail de Chaque Femme, Chaque Nouveau-né Partout

- Des objectifs clairs et ambitieux pour réduire la mortalité maternelle et néonatale d'ici 2030, ainsi que des jalons pour orienter les progrès.
- Un outil de suivi dans lequel les gouvernements des pays participants déclarent eux-mêmes leurs progrès par rapport à leurs objectifs.
- Plus de 25 pays mettent en place des plans pour accélérer les progrès en matière de santé maternelle et néonatale, et réduire les taux de mortalité maternelle et infantile d'ici 2030.

Travail de Chaque Femme, Chaque Nouveau-né Partout Suite

- Un tableau de bord pour comparer les indicateurs de la maternité et de la nouvelle naissance par région, pays et catégorie de revenu.
- Chaque Femme, Chaque Nouveau Ne, Partout , bénéficie également de l'expérience des pays du réseau « Qualité des soins », qui, depuis 2017, travaillent à réduire de moitié les décès maternels et néonatals dans les établissements de santé et à améliorer l'expérience des patients.

Cibles et Jalons de Chaque femme, Chaque nouveau-ne, Partout

Moyenne globale de RMM < 70/100000 naissances vivantes
Mortinatalite <12/1000 naissances
Mortalité néonatale <12/1000 naissances vivantes

90%

Chaque femme enceinte

SPN 4 ou plus

Soins antenatals

90%

Chaque accouchement

Assistsnace qualifié à l'accouchement

Soins intrapartum

80%

Chaque femme et nouveau-ne

Soins postnatals précoces

Soins postnatals et soins essentiesl du NNe

80%

Disponibilité des soins d'urgence

Accès aux SONU et disponibilité d'une USIN

Soins d'urgence pour la femme et le nouveau ne

Ddeterminants sociaux

Des décisions prises en toute connaissance de cause.

Education, genre, multi-sectoriel

Les politiques et les plans, les investissements, la réponse et la résilience, la qualité des soins, les ressources humaines, les produits médicaux et les dispositifs médicaux, les données pour l'action, l'équité, la responsabilité, la recherche, l'innovation et le partage des connaissances.

Conclusion

- Progres accomplish en SMNNI dans le monde et en Afrique de l’Ouest et du Centre
- Temps d'accélérer les actions pour être au rendez vous en 2030
- Initiative EWENE donne la direction à suivre

Burkina Faso: Prix du meilleur poster à la consultation EWENE a Dakar en Novembre 2024