HEZKUNTZA, FILOSOFIA ETA ANTROPOLOGIA FAKULTATEA
FACULTAD DE EDUCACIÓN, FILOSOFÍA Y ANTROPOLOGÍA

2024/2025

GUÍA DEL ALUMNADO

LAS TECNOLOGÍAS DE LA INFORMACIÓN Y LA COMUNICACIÓN EN EDUCACIÓN PRIMARIA

DR. DANIEL LOSADA IGLESIAS

ASIGNATURA

TITULACIÓN
GRADO EN EDUCACIÓN PRIMARIA
CURSO
2. (1. CUATRIMESTRE)
MÓDULO DILAN
3. HERRAMIENTAS COMUNICATIVAS
TIPO DE ASIGNATURA
BÁSICA
N.º DE CRÉDITOS
6
IDIOMA
ESPAÑOL

PROFESOR

CATEGORÍA
PROFESOR TITULAR DE UNIVERSIDAD
DEPARTAMENTO
DIDÁCTICA Y ORGANIZACIÓN ESCOLAR
CONTACTO
daniel.losada@ehu.eus
943017036

CONSULTAS DE TUTORÍAS

https://labur.eus/3gojkk8b

LOCALIZACIÓN

FACULTAD DE EDUCACIÓN, FILOSOFÍA Y ANTROPOLOGÍA
CAMPUS DE GIPUZKOA
TOLOSA HIRIBIDEA, 70
20018 – DONOSTIA SAN SEBASTIÁN
HEFA EDIFICIO I
TERCER PISO - DESPACHO 3C18

HTTPS://MAPS.APP.GOO.GL/XSRVSHNM3LSHJHYZ8

ÍNDICE -DECÁLOGO

(I) ¿DE QUÉ TRATA ESTA ASIGNATURA Y POR QUÉ ES IMPORTANTE?.....9

I.1.- UBICACIÓN Y CONTEXTO 9

I.2.- TU HORIZONTE PROFESIONAL: MUCHO MÁS QUE "USAR ORDENADORES".....10

I.3.- LA MATRIZ SADA: TU BRÚJULA ESTRATÉGICA PARA ESTE CURSO.....10

(II) ¿QUÉ APRENDERÁS EXACTAMENTE? 13

II.1.- LAS 5 COMPETENCIAS DE TU FORMACIÓN.....13

II.2.- TUS 9 RESULTADOS DE APRENDIZAJE: ¿QUÉ SABRÁS HACER AL FINAL?.....14

(III) ¿QUÉ CONTENIDOS TRABAJARÁS? 15

III.1.- UN REFLEJO FIEL DE LA COMPETENCIA DIGITAL DOCENTE 15

III.2.- DIMENSIONES DE APRENDIZAJE: TEORÍA Y PRÁCTICA 15

III.3.- RELACIÓN DIALÉCTICA: EL EQUILIBRIO ENTRE SABER Y SABER HACER.....18

(IV) ¿CÓMO VAS A APRENDER? 21

IV.1.- ESCENARIOS Y MODALIDADES DE APRENDIZAJE.....22

IV.2.- EL RUMBO: CORPUS CIENTÍFICO Y MARCO NORMATIVO.....23

IV.3.- LA HERRAMIENTA: LAS SITUACIONES DE APRENDIZAJE (SDA) 24

(V) ¿QUÉ TENDRÁS QUE HACER DURANTE LA ASIGNATURA? 27

V.1.- SDA 1: DOCENTE DIGITAL.....28

V.2.- SDA 2: ESCUELA DIGITAL.....30

V.3.- SDA 3: AULA DIGITAL 33

V.4.- TRABAJO INTERDISCIPLINAR DE MÓDULO: KOMUNIKAZIO LANABESAK.....35

V.5.- SDA 5: DOCENTE REFLEXIVO 37

(VI) ¿CÓMO SE RELACIONA TODO ENTRE SÍ?.....39

VI.1.- MATRIZ DE COHERENCIA DIDÁCTICA 39

(VII) ¿CÓMO SE EVALUARÁ TU APRENDIZAJE? 41

VII.1.- CUADRO DE MANDOS: ENTREGABLES Y PUNTUACIÓN DEL SISTEMA DE EVALUACIÓN CONTINUA 42

VII.2.- RÚBRICAS DE EVALUACIÓN: CRITERIOS DE EVALUACIÓN 43

(VIII) ¿CÓMO PUEDES MEJORAR TU APRENDIZAJE? 47

VIII.1.- CICLO DE ENTREGA Y MENTORÍA POR ENTREGABLES.....47

VIII.2.- ESPACIOS DE CONSULTA Y TUTORÍA 47

(IX) ¿CÓMO SE ORGANIZA EL CURSO EN EL TIEMPO?.....49
IX.1.- CRONOGRAMA SEMANAL Y HOJA DE RUTA PEDAGÓGICA.....49
IX.2.- AGENDA DE HITOS CRÍTICOS Y ENTREGAS (DEADLINE) 49
(X) ¿CÓMO TENER ÉXITO EN LA ASIGNATURA? 51
X.1.- EL DECÁLOGO DEL ESTUDIANTE EXCELENTE (QUÉ SÍ HACER).....51
X.2.- EL DECÁLOGO DE LOS "NAUFRAGIOS" (QUÉ EVITAR) 51
X.3.- RECURSOS DE LA ASIGNATURA 55
(XI) REFERENCIAS 61
(XII) ANEXOS 65
XII.1.- ORGANIZACIÓN MODULAR DEL GRADO EN EDUCACIÓN PRIMARIA EN HEFA ...65
XII.2.- MATRIZ SADA PARA EL DESARROLLO DE LA COMPETENCIA DIGITAL DOCENTE EN LA FORMACIÓN INICIAL 66
XII.3.- MEDIDAS TOMADAS PARA PROPORCIONAR DIFERENTES FORMAS DE IMPLICACIÓN EN LA ASIGNATURA.....67
XII.4.- MEDIDAS TOMADAS PARA PROPORCIONAR DIFERENTES OPCIONES DE PERCEPCIÓN EN LA ASIGNATURA.....68
XII.5.- MEDIDAS TOMADAS PARA PROPORCIONAR MÚLTIPLES FORMAS DE ACCIÓN Y EXPRESIÓN EN LA ASIGNATURA.....69
XII.6.- RÚBRICA DEL INFORME.....70
XII.7.- RÚBRICA DE LA INFOGRAFÍA 73
XII.8.- RÚBRICA DE LA PRESENTACIÓN 77
XII.9.- RÚBRICA DEL SITIO WEB.....81
XII.10.- RÚBRICA DE LA GUÍA DIDÁCTICA 85
XII.11.- RÚBRICA DEL RECURSO EDUCATIVO ABIERTO 89
XII.12.- RÚBRICA DE LA PRUEBA ESCRITA 93
XII.13.- RÚBRICA DEL TRABAJO INTERDISCIPLINAR DE MÓDULO 97
XII.14.- ÍNDICE DE TABLAS 101
XII.15.- ÍNDICE DE FIGURAS.....103

La creatividad en el aprendizaje

Las TIC en Educación Primaria

«Quis, quid, ubi, quibus auxíliis, cur, quómodo, quando»

Traducción: Quién (persona), qué (hecho), dónde (lugar), con qué (medios), por qué (motivos), de qué manera (modo), cuándo (tiempo).

Hexámetro (Quintiliano, siglo I)

¡Hola! Estás a punto de comenzar un proceso de transformación profesional. Esta guía no es un simple listado de contenidos; es un **Decálogo Estratégico** diseñado para que navegues con éxito por la asignatura. En un entorno educativo que evoluciona hacia la **Sociedad Algorítmica**, este documento será tu brújula para pasar de ser un consumidor de tecnología a **convertirte en un arquitecto de experiencias de aprendizaje con sentido**.

Nuestro compromiso es formarte bajo el modelo educativo **IKD i3** (UPV/EHU, 2019) de la UPV/EHU. Esto significa que multiplicaremos tu **Aprendizaje (*ikaskuntza*)** a través de la **Investigación (*ikerketa*)** y la **Sostenibilidad (*iraunkortasuna*)**. No aprenderás teoría aislada; resolverás retos reales para transformar la educación.

Para que tu paso por esta materia sea excelente, hemos estructurado el curso en **diez paradas clave** que responden a todo lo que necesitas saber:

I. **Sentido y Propósito:** Entenderás por qué las TIC y la IA son el corazón de tu futura profesión.
II. **Tus Metas**: Sabrás exactamente qué competencias y resultados de aprendizaje alcanzarás.
III. **Los Contenidos:** Conocerás los bloques temáticos donde la teoría se da la mano con la práctica.
IV. **La Metodología:** Descubrirás cómo aprenderás de forma activa y cooperativa bajo el modelo **IKD i3**.
V. **Tu Plan de Trabajo:** Identificarás qué tareas, retos y entregas (incluyendo DILAN) marcan el ritmo del curso.
VI. **La Conexión Total:** Verás cómo cada actividad está alineada con lo que vas a aprender y cómo se te va a evaluar.
VII. **La Evaluación:** Conocerás las reglas del juego: instrumentos, porcentajes y criterios claros.
VIII. **Feedback y Mejora:** Sabrás cómo recibirás ayuda para mejorar continuamente antes de la entrega final.
IX. **El Cronograma:** Tendrás el mapa temporal con todas las fechas clave para organizar tu esfuerzo.
X. **Consejos de Éxito:** Accederás a los recursos y normas que te ayudarán a brillar en la asignatura

Cada uno de estos puntos ha sido articulado bajo la **Matriz SADA** (Sociedad, Aprendizaje, Docente, Aplicaciones) (Losada, 2024). Esto garantiza que nada en este curso es arbitrario: todo tiene un "porqué" social y un "para qué" pedagógico alineado con el **ODS 4** y tu futura acreditación como docente.

¡Empecemos a construir tu horizonte profesional!

(I) ¿DE QUÉ TRATA ESTA ASIGNATURA Y POR QUÉ ES IMPORTANTE?

La asignatura *Las Tecnologías de la Información y la Comunicación en Educación Primaria* es el espacio donde aprenderás a **pensar la tecnología para transformar el aula**. Su enfoque trasciende el manejo instrumental de herramientas; se centra en la construcción de una mirada crítica, ética y pedagógicamente fundamentada que define la **competencia digital docente**. Su relevancia reside en dotarte de las capacidades necesarias para liderar la enseñanza en la actual **Sociedad Algorítmica** (Innerarity, 2024), donde la mediación pedagógica es la clave para una educación con sentido.

I.1.- Ubicación y Contexto

Para que entiendas su propósito, es preciso situar esta asignatura en el mapa de tu Grado; es una pieza estratégica y conectora dentro del ecosistema de lenguajes que articula tu formación. No trabajas de forma aislada: formamos parte del 3. Módulo: Competencias Comunicativas (**Anexo 1**), donde coordinamos proyectos con tus materias de Artes, Música y Lengua (**Tabla 1**):

Tabla 1. *Contexto Institucional y Ubicación Curricular de la Asignatura en el Grado de Educación Primaria*

Perspectiva Administrativa (el Grado)	**Perspectiva Pedagógica: (el Módulo)**
Grado: Educación Primaria — UPV/EHU (HEFA) **Módulo:** Competencias Comunicativas (3.º módulo) **Curso:** 2.º Curso, 1.er Semestre **Carácter:** Obligatoria **Créditos:** 6 ECTS (150 h totales) **Área:** Didáctica y Organización Escolar	Nuestra asignatura forma parte del 3.º módulo: Competencias Comunicativas. Compartimos espacio, proyecto y sentido con: Educación en las artes y en la cultura visual (Área de Didáctica de la Expresión Plástica). Música en Educación Primaria (Área de Didáctica de la Expresión Musical). Desarrollo de la competencia comunicativa en Educación Primaria II (Área de Didáctica de la Lengua y la Literatura).

I.2.- Tu Horizonte Profesional: Mucho más que "usar ordenadores"

Vivimos en una Sociedad del Conocimiento donde **tu competencia digital ya no es opcional**: es imprescindible. Al superar esta asignatura, habrás alcanzado el **nivel A2** en todas las áreas de competencia digital docente (Ministerio de Educación y Formación Profesional, 2020; Redecker, 2017). Además, nos guiaremos por los marcos de la **UNESCO** para que seas capaz de usar la **Inteligencia Artificial** de forma ética y humana (Miao & Cukurova, 2024; Miao & Shiohira, 2024).

Para que lo visualices mejor, recuerda siempre esta idea:

La analogía del pianista

Aprender tecnología **no es solo aprender a manejar herramientas**. Un pianista novel no puede tocar bien si antes no cuida su postura, la distancia al piano, la posición de las manos. Sin esa base, el fracaso es inevitable.

Con las TIC ocurre lo mismo: lanzarse a usar herramientas sin reflexión ni teoría genera resistencias y entusiasmos ciegos que distorsionan la realidad de integrar la tecnología en el aula. Lo verdaderamente importante no son las destrezas de manejo, sino **las destrezas para pensar la tecnología**.

I.3.- La Matriz SADA: Tu brújula estratégica para este curso

Para orientar tu formación, articulamos todo lo que aprenderás en torno a la **Matriz SADA** (**Anexo 2**). Este mapa responde a las cuatro grandes preguntas que darán sentido y rigor a tu labor como docente de Primaria (**Tabla 2**).

Estos retos no solo evalúan lo que sabes hacer, sino quién eres como profesional. A través del modelo IKD i3 (UPV/EHU, 2019), **transformaremos la teoría en acción** para que, al finalizar el cuatrimestre, los hayas consolidado.

Tabla 2. *Matriz SADA: Estrategia Integral para el Desarrollo de la Competencia Digital Docente*

Dimensión SADA	Tu Misión en esta Asignatura
S (Sociedad) *¿Por qué te formas?*	Para liderar la respuesta educativa en una **Sociedad Líquida** (Bauman et al., 2003) y un **entorno VICA** (Reeves & Reeves, 2015). Tu papel es convertirte en el filtro crítico y ético frente a una realidad inundada de algoritmos, donde tu mediación humana es más necesaria que nunca en esta nueva **Sociedad Algorítmica** (Innerarity, 2024).
A (Aprendizaje) *¿Para qué te formas?*	Para garantizar la equidad y la calidad educativa alineándote con el **ODS 4 (Educación de Calidad)** (ONU, 2015)**.** Utilizarás el DUA (CAST, 2024), la Taxonomía de Bloom (Anderson et al., 2001; Bloom, 1956; Churches & A., 2009) y el Aprendizaje Cooperativo (Johnson et al., 1999) para derribar barreras y asegurar que cada uno de tus futuros alumnos tenga las mismas oportunidades de éxito.
D (Docente) *¿Quién se forma?*	Tú, construyendo una identidad profesional basada en el modelo TPACK (Mishra et al., 2023) para diseñar aulas inclusivas. No serás un simple consumidor de tecnología; serás un **docente que lidera la innovación** mientras gestionas tu propio Entorno Personal de Aprendizaje (PLE) (Castañeda & Adell, 2013).
A (Aplicaciones) *¿Con qué te formas?*	Con el diseño de **actividades que transforman el aula** basado en el Modelo **SAMR** (Castañeda & Adell, 2013; Puentedura, 2006)**,** la Rueda de la Pedagogía (Allan Carrington, 2016) y la Rueda DUA (Aula Desigual, 2024) aprenderás a integrar la **IA Generativa** (INTEF, 2024) y sus herramientas para crear escenarios de aprendizaje inmersivos y personalizados que antes eran inconcebibles.

Para alcanzar el éxito en esta asignatura y convertirte en el docente que la sociedad actual demanda, te proponemos superar **cuatro desafíos estratégicos** (**Figura 1**).

Figura 1. *Los cuatro desafíos de la asignatura*

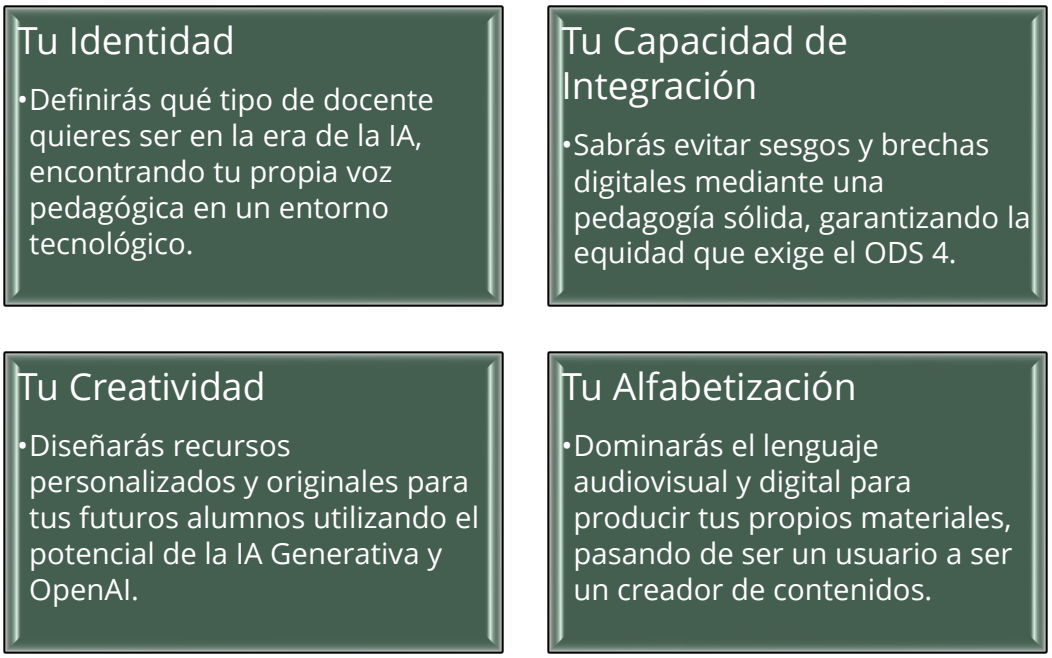

Superar estos cuatro desafíos no es solo una meta académica, sino el inicio de **tu transformación en un docente del siglo XXI**. A través de la investigación en el aula, el trabajo cooperativo y el compromiso con la sostenibilidad (IKD i3) (UPV/EHU, 2019), dejarás de ver la tecnología como un fin para entenderla como el medio que potenciará tu talento y el de tu alumnado.

Antes de avanzar al siguiente punto del decálogo, detente un momento y lanza esta pregunta a tu propia vocación:

Pregunta de Reflexión

¿En qué pueden ayudar las TIC y la IA en tu futura profesión docente para construir una escuela más justa, creativa y humana?

(II) ¿QUÉ APRENDERÁS EXACTAMENTE?

En esta parada del viaje, definimos los objetivos que alcanzarás al finalizar el cuatrimestre. No solo se trata de aprobar, sino de que seas capaz de **liderar la digitalización en el aula de Primaria con seguridad y criterio pedagógico**.

II.1.- Las 5 Competencias de tu Formación

En la **Figura 2** están las **grandes habilidades** que integrarás en tu perfil profesional como docente.

Figura 2. *Las Competencias de la Asignatura*

Análisis Crítico (CA1)

Serás capaz de evaluar cómo impactan las TIC en la sociedad, las familias y la escuela.

Comunicación y Red (CA2)

Aprenderás a promover procesos de interacción y colaboración a través de entornos digitales.

Innovación Educativa (CA3)

Te convertirás en un diseñador de procesos de enseñanza-aprendizaje basados en tecnología.

Creación de Materiales (CA4)

Sabrás seleccionar y elaborar tus propios recursos educativos digitales para contextos presenciales o virtuales.

Aprendizaje Permanente (CA5)

Desarrollarás una cultura de actualización profesional constante para no quedar atrás en la evolución tecnológica.

II.2.- Tus 9 Resultados de Aprendizaje: ¿Qué sabrás hacer al final?

Al terminar el curso, habrás demostrado tu competencia mediante la **creación de productos reales y profesionales**. Serás capaz de todo lo recogido en la **Tabla 3**.

Tabla 3. *Resultados de Aprendizaje (RA) agrupados por Dimensiones Profesionales*

Dimensión	Resultados de Aprendizaje (RA)
Docente Digital	**RA7:** Redactar un informe personal sobre políticas educativas y competencia digital. **RA8:** Crear una infografía profesional que sintetice el perfil del docente digital actual.
Escuela Digital	**RA1:** Diseñar presentaciones para familias sobre el uso seguro y saludable de la red. **RA3:** Construir un portal web grupal que analice la integración de las TIC en los centros.
Aula Digital	**RA4:** Crear un Recurso Educativo Digital y Abierto (REDA) con enfoque activo. **RA5:** Elaborar la guía didáctica profesional que acompañe a dicho recurso.
Lenguaje Audiovisual	**RA2:** Sintetizar temas de actualidad educativa en un decálogo visual. **RA6:** Producir un vídeo de pensamiento crítico que una música, plástica y lengua.
Docente Reflexivo	**RA9:** Demostrar el dominio de los fundamentos de la asignatura en una prueba individual.

El consejo del profesor

Fíjate que **cada resultado de aprendizaje es un *entregable*** que podrás incluir en tu futuro portafolio profesional. No estás estudiando para un examen; estás creando tu propia caja de herramientas para el aula.

(III) ¿QUÉ CONTENIDOS TRABAJARÁS?

La selección de contenidos de esta asignatura responde a una planificación estratégica que busca **transformar el conocimiento teórico en una herramienta de intervención docente real**. No se trata de una acumulación de temas aislados, sino de un itinerario coherente diseñado para que adquieras las destrezas necesarias que la escuela actual demanda.

III.1.- Un reflejo fiel de la Competencia Digital Docente

Los contenidos de esta asignatura son el fiel reflejo de las áreas, competencias y niveles de progresión del Marco de Referencia de la Competencia Digital Docente (Ministerio de Educación y Formación Profesional, 2020). Esta estructura asegura que **tu formación esté alineada con los estándares oficiales** que regularán tu futura profesión.

III.2.- Dimensiones de Aprendizaje: Teoría y Práctica

Para la excelencia en tu formación, los contenidos se articulan en **6 bloques normativos** (**Figura 3**) que funcionan como un sistema de engranajes interconectados.

Figura 3. *Bloques de Contenido de la asignatura y aplicaciones prácticas*

(1) Compromiso Profesional

Utilizar las tecnologías digitales para la comunicación organizativa y la colaboración profesional ética.

(2) Contenidos Digitales

Buscar, crear y editar recursos digitales, respetando los derechos de autor y la protección de datos.

(3) Enseñanza y Aprendizaje

Gestionar y orquestar el uso de herramientas digitales en tus propuestas didácticas (SdA).

(4) Evaluación y Retroalimentación

Utilizar estrategias digitales para mejorar los procesos de evaluación y dar feedback al alumnado.

(5) Empoderamiento del Alumnado

Garantizar la inclusión (DUA), la accesibilidad y el compromiso activo del alumnado con su propio aprendizaje.

(6) Desarrollo de la Competencia Digital del Alumnado

Aprender a guiar a tus futuros alumnos para que ellos mismos sean alfabéticamente digitales, críticos y responsables.

En la **Figura 4**, la base conceptual y ética (Saber) no es un elemento estático, sino **el motor que impulsa y da sentido a la creación de productos profesionales** (Saber Hacer):

- **Contenidos Teóricos (El Saber - El Motor)**

  Constituyen el núcleo central de la figura. No se trata de memorizar datos, sino de construir el pensamiento crítico necesario para comprender la sociedad algorítmica, los marcos del MRCDD y las pautas DUA. Sin este motor conceptual, la tecnología sería solo "cacharreo" sin propósito. Esta dimensión se evalúa en la Prueba Individual (RA9), donde demostrarás que tu motor de pensamiento está listo para la docencia.

- **Contenidos Prácticos (Saber Hacer - Los Engranajes)**

  Son los elementos que transforman la energía del motor en resultados visibles. Comprenden 23 contenidos específicos (curación, diseño REA, edición de vídeo, etc.) que se materializan en tus productos finales. Cada producto que entregas (RA1 a RA8) es un engranaje en movimiento que demuestra tu capacidad técnica y pedagógica.

La Metáfora del motor

En esta asignatura, **si el engranaje del "Saber" se detiene, la práctica se vuelve vacía y sin sentido educativo**. Si los engranajes del "Hacer" no giran, la teoría se queda en papel mojado. Para alcanzar la Competencia Digital Docente, ambos sistemas deben girar al unísono.

Figura 4. *Ecosistema de Contenidos: El Saber (Teoría) y el Saber Hacer (Práctica) bajo el eje transversal del Saber Ser.*

III.3.- Relación Dialéctica: El equilibrio entre Saber y Saber Hacer

El desarrollo de estos contenidos se realiza a través de Situaciones de Aprendizaje (**Apartado IV**). Toda la información sobre las Situaciones de Aprendizaje está recogida en el Apartado **V.**

Para más información sobre **el desglose de los contenidos teóricos y prácticos** puedes consultar los siguientes subapartados: **Apartado V.1.4, V.2.4, V.3.4, V.4.4 y V.5.4**)

Tabla 4. *Relación Dialéctica entre el Fundamento Teórico y los Resultados de Aprendizaje (RA)*

Área de Contenido (MRCDD)	Dimensiones de trabajo	Contenidos Teóricos (Saber)	Contenidos Prácticos (Saber Hacer / RA)
1. Compromiso Profesional	Docente Digital, Escuela Digital, Docente Reflexivo	Ética profesional, marcos normativos, políticas educativas y seguridad digital.	**RA7-RA8**: Informe e Infografía. **RA1-RA3**: Presentación y Web. **RA9**: Reflexión en prueba.
2. Contenidos Digitales	Docente Digital, Aula Digital, Lenguaje Audiovisual	Búsqueda, selección y curación crítica de contenidos digitales.	**RA7-RA8**: Análisis de políticas. **RA4-RA5**: Diseño de REA y Guía. **RA2-RA6**: Decálogo y Vídeo.
3. Enseñanza y Aprendizaje	Aula Digital, Lenguaje Audiovisual	Metodologías activas, planificación pedagógica y narrativa audiovisual.	**RA4-RA5**: Creación de REA. **RA2-RA6**: Producción de vídeo crítico e interdisciplinar.
4. Evaluación y Retroalimentación	Aula Digital, Docente Reflexivo	Estrategias de evaluación digital y feedback para el aprendizaje.	**RA5**: Planificación de la evaluación en la Guía. **RA9**: Dominio y reflexión en prueba.
5. Empoderamiento del Alumnado	Escuela Digital, Aula Digital	Pautas DUA (CAST, 2024), accesibilidad y atención a la diversidad.	**RA1-RA3**: Comunicación inclusiva. **RA4-RA5**: Adaptación del recurso REA.
6. CD del Alumnado	Escuela Digital, Lenguaje Audiovisual	Alfabetización mediática, ciudadanía digital y uso responsable.	**RA1-RA3**: Guías de uso seguro. **RA2-RA6:** Síntesis visual y pensamiento crítico.

No obstante, existe una estrecha **relación dialéctica y transversal** entre las áreas del MRCDD y nuestras dimensiones de trabajo. Esta conexión garantiza que ninguna acción técnica carezca de fundamento pedagógico.

La **Tabla 4** materializa esta sinergia, mostrando cómo cada bloque de contenido se traduce en productos específicos (RA) a través de nuestras diferentes dimensiones. En este mapa operativo, comprobarás cómo **el combustible teórico del motor conceptual** alimenta de forma directa cada uno de **los engranajes prácticos que deberás activar** para completar con éxito tu formación:

La clave del éxito

Esta organización garantiza que no haya contenidos "sueltos". **Todo concepto teórico que abordemos en el MRCDD tiene su aplicación directa en los productos profesionales** que construirás para tu futuro como docente.

(IV) ¿CÓMO VAS A APRENDER?

En esta asignatura, **las Situaciones de Aprendizaje (SdA) son el itinerario didáctico que da sentido al funcionamiento de tu "maquinaria" como docente**. Si la teoría es tu motor y la práctica son tus engranajes, la SdA es el desafío real que te obliga a ponerlos en marcha para resolver un problema y generar un producto final.

Es por ello por lo que uno de los objetivos prioritarios de esta asignatura es **orientar tu formación hacia el aprendizaje autónomo**, ya que esta estrategia favorece la eficacia y la transferencia de competencias en el grupo (**Figura 5**).

Figura 5. *Ejes que sustentan el diseño pedagógico basado en Situaciones de Aprendizaje*

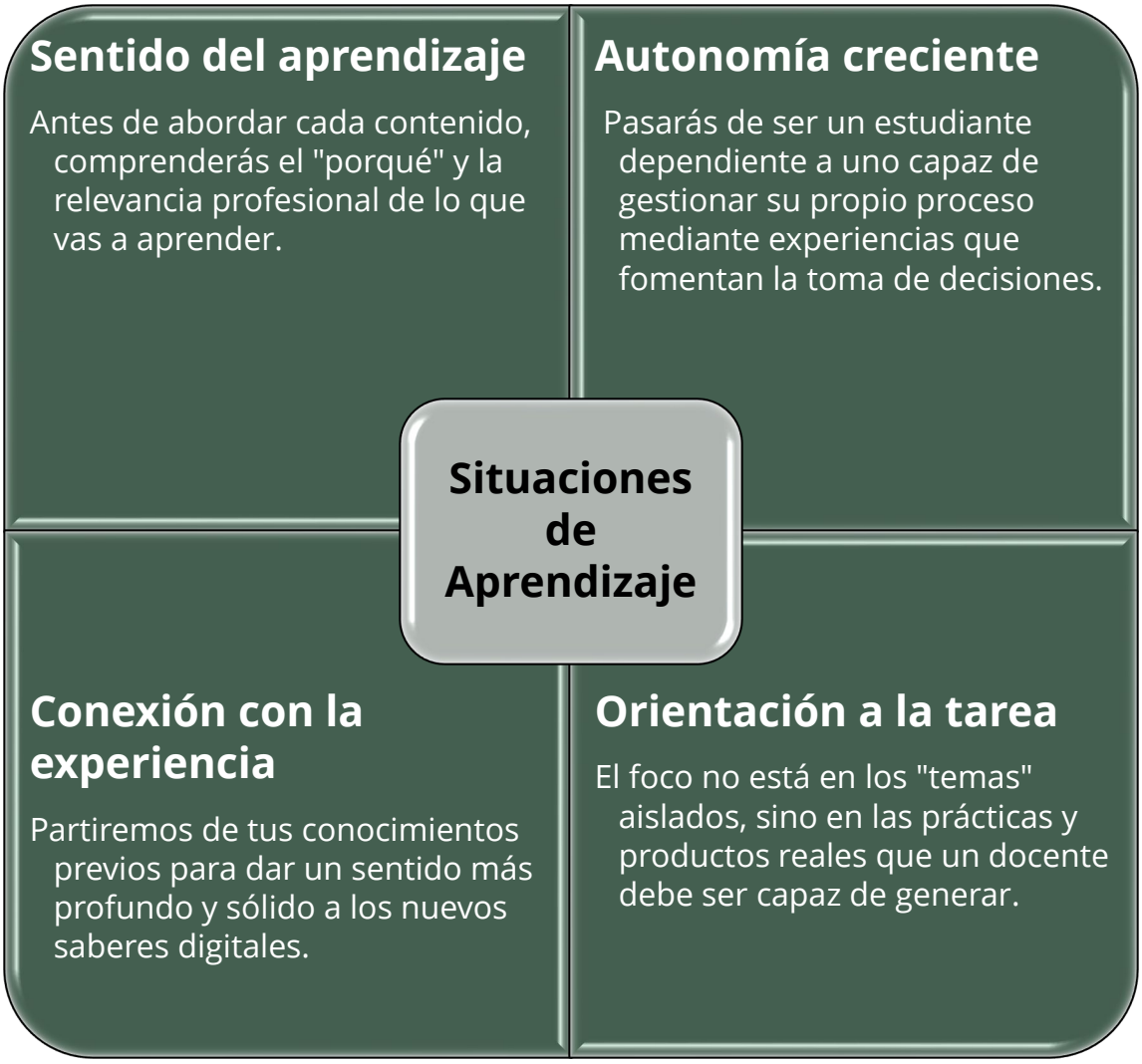

IV.1.- Escenarios y Modalidades de Aprendizaje

Para alcanzar las **150 horas de carga de trabajo según la normativa vigente**, la asignatura se organiza en tres modalidades que integran el Saber (Motor) y el Saber Hacer (Engranajes):

- **Sesiones de Aula (12h presenciales)**

  En estas sesiones magistrales alimentamos el "Motor del Saber". Trabajaremos los marcos normativos y modelos de integración.

- **Prácticas en Aula de Ordenadores (48h presenciales)**

  Es el espacio de los "Engranajes del Saber Hacer". En el aula informática prototipamos y resolvemos dudas de forma directa con el profesor.

- **Trabajo Autónomo (90 horas)**

  El éxito de la asignatura depende de tu implicación fuera del horario lectivo:

  - **(a) preparación y Estudio (15h)** que consiste en el estudio, la lectura crítica y la fundamentación teórica necesaria para tus entregables. Para que el tiempo presencial sea productivo, dispondrás de materiales y vídeos grabados que deberás consultar antes de las clases
  - **(b) Producción y Creación (75h)** que se trata de la mayor parte de la producción técnica, el diseño de los REA, la edición de vídeo, la curación de contenidos y la coordinación del equipo se realiza de forma autónoma. Es el tiempo dedicado a investigar y pulir la calidad técnica de tus trabajos antes de integrarlos en tu Portafolio Digital.

IV.2.- El Rumbo: Corpus Científico y Marco Normativo

Este vehículo no circula a la deriva. Su rumbo está **definido por el corpus científico de la educación y las directrices de la LOMLOE** (Gobierno de España, 2020), **los Decretos de la CAPV** (Decreto 77/2023) (Gobierno Vasco, 2023) y, como eje central de tu desarrollo profesional, el **Marco de Referencia de la Competencia Digital Docente** (MRCDD) (Ministerio de Educación y Formación Profesional, 2020):

- **Navegación hacia el Nivel A2 (MRCDD)**

  El itinerario de esta asignatura está diseñado para que desarrolles las facultades necesarias en las seis áreas del marco, alcanzando un nivel de autonomía inicial (A2) que te permitirá realizar todo lo contenido en la **Figura 3.**

- **Diseño para la Inclusión (DUA)**

  Como respuesta al corpus científico sobre la diversidad, tus "engranajes" deben asegurar que todo recurso diseñado cumpla con las pautas del Diseño Universal para el Aprendizaje (DUA) (CAST, 2024), garantizando múltiples formas de representación, acción y expresión para que nadie se quede atrás.

Esta asignatura está también construida en base a estos principios del DUA y para ello se han tomado una serie de medidas para proporcionar múltiples formas para **implicación** (**Anexo 3**), tu **percepción** (**Anexo 4**), y tu **acción y expresión** (**Anexo 5**).

IV.3.- La Herramienta: Las Situaciones de Aprendizaje (SdA)

Para alcanzar ese nivel A2, utilizaremos **las Situaciones de Aprendizaje**. Se definen como **contextos estructurados y complejos donde activarás tus saberes esenciales**. No son ejercicios aislados, sino **retos** que sirve como itinerario eficiente ante el aprendizaje competencial:

- **Parten de un desafío real:** Un problema, reto o pregunta del contexto escolar que requiere una solución técnica y pedagógica.
- **Fomentan tu protagonismo:** Tú eres quien razona, planifica, investiga y gestiona los recursos para construir el conocimiento.
- **Buscan un producto final:** El itinerario concluye con la elaboración de un producto cultural o un servicio (una web, un REA, un vídeo) que aporta valor a la comunidad educativa.

Para que tu motor y tus engranajes funcionen con precisión, cada SdA sigue una progresión lógica organizada en tres momentos clave, asegurando que el aprendizaje sea significativo y transferible (**Figura 6**):

Fase Inicial (Encendido: Motivación y Planificación)

Es el momento de analizar el entorno y problematizar la realidad. En esta fase se presenta el reto o desafío y se conectan los saberes previos con los nuevos objetivos. Aquí es donde acordamos los criterios de evaluación y planificamos la hoja de ruta para que sepas qué se espera de tu maquinaria docente.

Fase de Desarrollo (Tracción: Investigación y Creación)

Es el periodo de trabajo intensivo de búsqueda, procesamiento e interpretación de la información. Aquí tus engranajes prácticos (herramientas digitales) se articulan con el motor teórico para el prototipado del producto. Durante esta fase, construirás modelos de comprensión y diseñarás las soluciones técnicas y pedagógicas que darán respuesta al reto planteado.

Fase Final (Meta: Comunicación y Evaluación)

Aplicamos todo lo aprendido en la ejecución de la tarea final. El producto realizado se comunica ante audiencias reales para dar sentido social al aprendizaje. Esta fase culmina con una evaluación formativa y una reflexión profunda sobre el proceso (metacognición), donde analizarás cómo han funcionado tus engranajes y cómo puedes seguir mejorando tu competencia digital.

Figura 6. *Fases de las Situaciones de Aprendizaje y su Función*

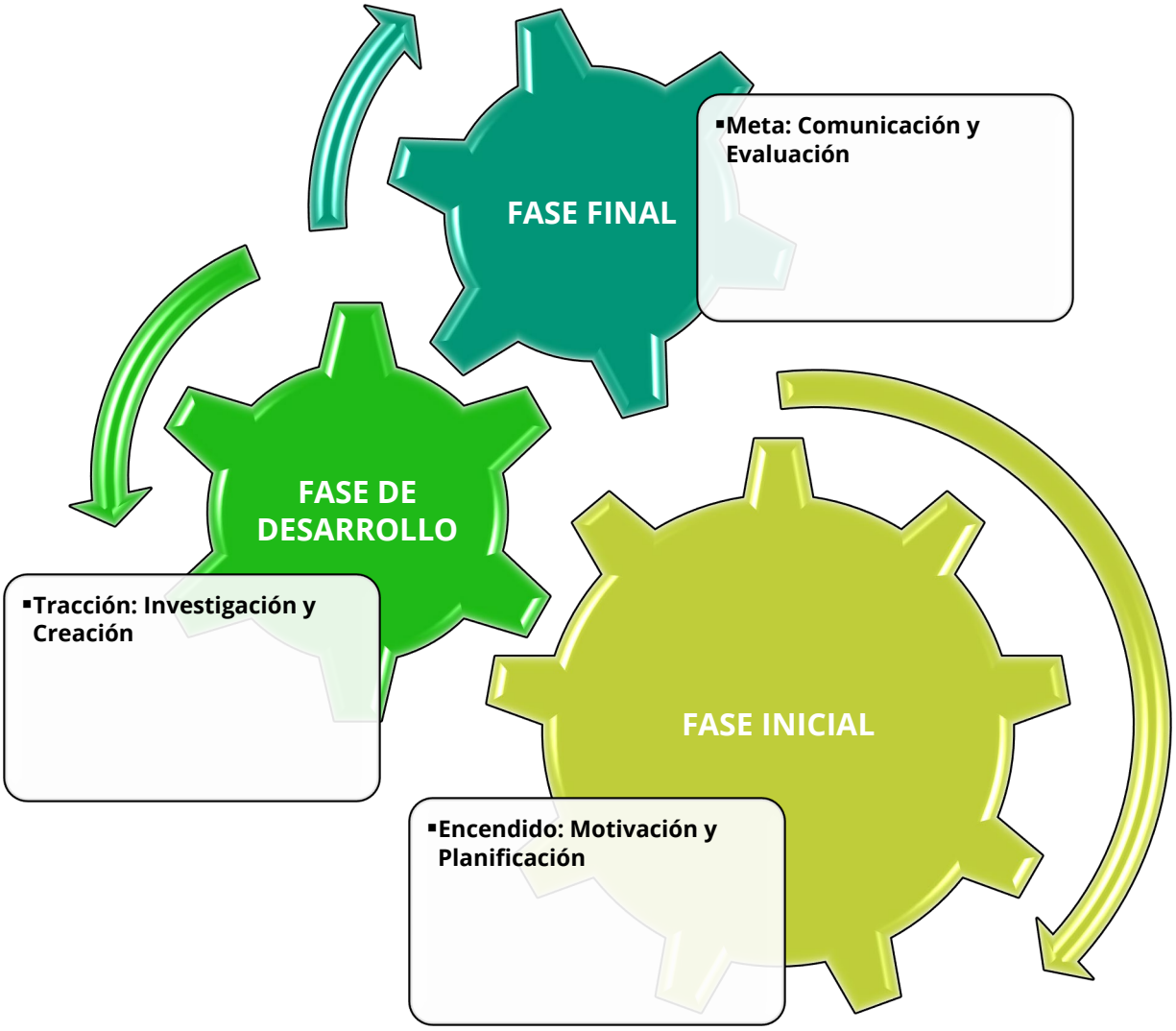

Para tu tranquilidad

El aprendizaje basado en retos requiere que los objetivos y los modelos de los productos finales sean claros desde el inicio. Por ello, **dispondrás de las rúbricas y ejemplos de referencia** para que puedas supervisar y evaluar tu propio progreso en todo momento

(V) ¿QUÉ TENDRÁS QUE HACER DURANTE LA ASIGNATURA?

Convertirse en un docente capaz de navegar en la sociedad algorítmica requiere un aprendizaje activo y situado. Por ello, el curso te propone superar cinco retos recogidos en la **Figura 7**.

Figura 7. *Retos basados en Situaciones de Aprendizaje*

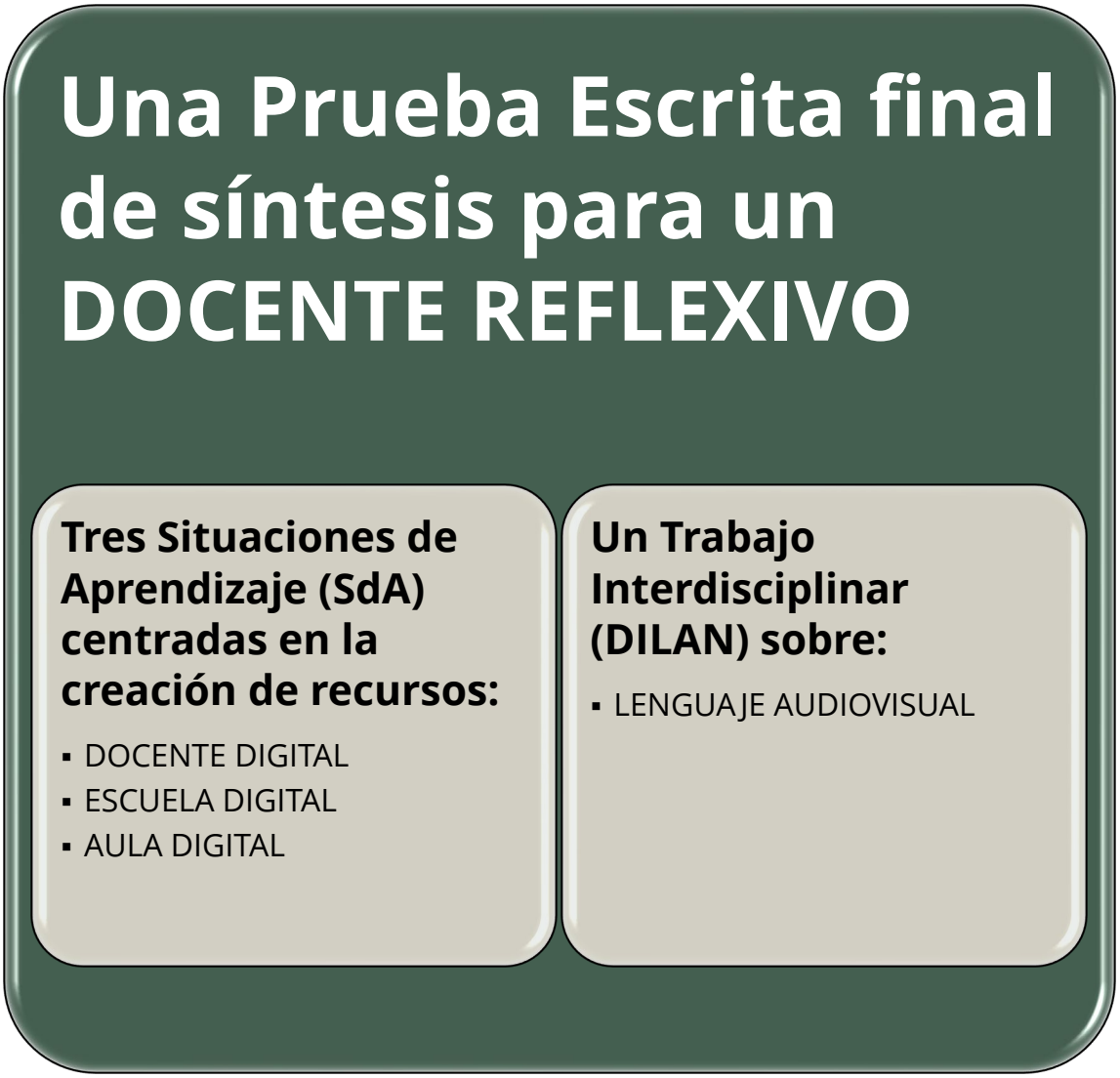

Este conjunto de producciones conformará tu porfolio de evidencias hacia la acreditación del Nivel A2.

V.1.- SdA 1: Docente Digital

¿Estás preparado para ser un Docente Digital en la sociedad del siglo XXI?

Tarea Individual

V.1.1.- Punto de Partida: El Desafío

En un mundo donde la actividad cerebral de un alumno en una clase magistral es menor que cuando duerme, el sistema educativo urge de profesionales multialfabetizados. Como experto "innovador" asignado por el Gobierno Vasco, tu misión es definir este nuevo perfil docente capaz de navegar en la sociedad algorítmica y el entorno VUCA.

V.1.2.- Itinerario de la Situación de Aprendizaje

(1) Fase Inicial (Encendido: Motivación y Planificación)

- **Análisis Crítico:** Reflexión sobre el mundo Volátil, Incierto, Complejo y Ambiguo (VUCA) y la emergencia de la sociedad algorítmica (Innerarity, 2025).
- **Alineación con el Comité:** Comprensión del rol de "experto innovador" y planificación del trabajo en la nube (Servicios Web).
- **Diagnóstico:** Realización del test de competencia digital para situar tu Entorno Personal de Aprendizaje (PLE) en el mapa del profesorado.

(2) Fase de Desarrollo (Tracción: Investigación y Procesamiento)

- **Inmersión Normativa:** Estudio y contraste de los marcos de referencia: UNESCO (2024) con sus 5 ámbitos de IA y el MRCDD (2022) con sus 6 áreas y 23 competencias.
- **Análisis de Políticas:** Investigación sobre las iniciativas de formación digital en el Estado y la CAPV.
- **Tratamiento de la Información:** Selección y organización de la información necesaria para el informe (DAFO, retos de la IA, niveles de progresión A1-C2) y estructuración de los datos que compondrán la "receta" de la infografía.

(3) Fase Final (Meta: Construcción, Comunicación y Evaluación)

- **Construcción del Informe:** Ejecución técnica en Microsoft Word aplicando los "engranajes" de Estilos de texto, secciones profesionales y exportación a PDF en OneDrive.
- **Creación de la Infografía:** Diseño del producto visual en Canva, Genial.ly o Piktochart, transformando los datos procesados en una "receta" atractiva (nutrientes, alérgenos, elaboración).

- **Tarea Final y Difusión:** Publicación de enlaces en Moodle y apertura de los recursos al público de forma ética y responsable.
- **Metacognición:** Evaluación de la propia competencia alcanzada y reflexión sobre el rol de guía ético frente a la IA.

V.1.3.- Producción Final

Para superar este reto, deberás entregar en el Campus Virtual (Moodle) dos evidencias públicas que demuestren tu competencia digital:

1. Informe Técnico (1200 palabras)

- **Contenido:** Análisis de la sociedad algorítmica, políticas de la CAPV, marcos (DIGCOMP/UNESCO) y autoevaluación DAFO.
- **Técnica:** Uso de Estilos de Word (Títulos, Normal, Listas), configuración A4, márgenes de 2,5 cm e inclusión de 2 imágenes en ajuste cuadrado.
- **Formato:** Exportado a PDF y compartido mediante enlace público en OneDrive.

2. Infografía "La Receta Digital" (1 página)

- **Contenido:** Descripción visual del nivel del MRCDD asignado (A1-C2) siguiendo la ficha técnica: Título, Tiempo, Información nutricional (Fortalezas), Alérgenos (Riesgos) y Elaboración (Ejemplo de aula).
- **Diseño:** 5 apartados obligatorios (Título, Cuerpo, Texto, Fuentes y Créditos). Uso de fuentes sin serif y colores armónicos.
- **Herramienta:** Genial.ly, Canva o Piktochart con enlace compartido de forma pública.

V.1.4.- Resumen de los Contenidos Teóricos y Prácticos

Para completar con éxito este primer itinerario, tu "maquinaria" de equipo habrá movilizado los siguientes componentes:

- **Contenidos Teóricos (Motor):** Sociedad algorítmica, PLE, marcos DigCompEdu y UNESCO.
- **Contenidos Prácticos (Engranajes):** Edición profesional (Estilos, PDF), diseño visual (DUA) y gestión de servicios cloud.
- **Acreditación:** Orientado a demostrar la capacidad de seleccionar, aplicar y personalizar herramientas de IA de forma ética (Nivel A2).

V.2.- SdA 2: Escuela Digital

¿Cómo impulsar la transformación digital y la seguridad en un centro de Educación Primaria?

Trabajo en Equipo

V.2.1.- Punto de Partida: El Desafío

Vuestro equipo TIC debe diseñar la arquitectura digital de un centro. Como dice Allan Carrington: "No se trata de las aplicaciones, sino de la pedagogía". Vuestra misión es crear un ecosistema donde la tecnología no solo sustituya al papel, sino que redefina el aprendizaje, gestionando además los riesgos de la Web 2.0.

V.2.2.- Itinerario de la Situación de Aprendizaje

(1) Fase Inicial (Encendido: Motivación y Planificación)

- **Desmitificación:** Análisis del "Cono del Aprendizaje" (Pirámide de Dale) para entender que la eficacia reside en la participación y el diálogo, no solo en la retención pasiva.
- **Mapeo de Roles:** Asignación de niveles de la Taxonomía de Bloom (Anderson/Churches) y un Riesgo de Internet (Grooming, Sexting, Ciberbullying, etc.).
- **Storyboard:** Planificación del Portal Web bajo la premisa de la Web Social (2.0): interacción, inmediatez y democratización del conocimiento.

(2) Fase de Desarrollo (Tracción: Investigación y Procesamiento)

- **Inmersión en el Modelo TPACK:** Investigación sobre cómo equilibrar el conocimiento disciplinar (CK), pedagógico (PK) y tecnológico (TK) para lograr una integración efectiva.
- **Análisis SAMR:** Evaluación de cómo vuestras propuestas pasan de la simple Sustitución a la Redefinición de tareas (Puentedura, 2003).
- **Laboratorio de Riesgos:** Estudio profundo de las amenazas (ciberdelitos, privacidad, tecnoadicción) y cómo mitigarlos desde la educación y el acompañamiento familiar.
- **Curación DUA:** Selección de recursos que cumplan los tres principios del Diseño Universal para el Aprendizaje: múltiples formas de representación, acción y expresión.

(3) Fase Final (Meta: Redacción y DAFO)

- **Creación del Portal Web (Google Sites):** Aplicación de la Rueda de la Pedagogía. Cada sección (Profesorado, Alumnado, Familias, Dirección) debe reflejar los niveles cognitivos asignados y las necesidades-centro.
- **Producción Multimedia:** Desarrollo de la presentación digital (Powtoon/Prezi) con un enfoque descriptivo-informativo y emocional (metáforas visuales) para concienciar a los padres.
- **Fusión TPACK-DUA:** El producto final debe demostrar que la tecnología es accesible para todos, eliminando barreras aprendizaje.
- **Metacognición:** Reflexión sobre el paso de una "escuela tradicional" a una "escuela digital" centrada en la autonomía y el empoderamiento del alumnado.

V.2.3.- Producción Final y Requisitos Técnicos

Para superar este reto, deberás entregar en el Campus Virtual (Moodle) dos evidencias públicas que demuestren tu competencia digital:

1. El Portal Web (4 Páginas)

- **Home:** Presentación de la escuela; **Página de Dirección:** Inserción de la encuesta de satisfacción y sus resultados; **Página de Profesorado:** Clasificación de herramientas según la Taxonomía Bloom; **Página de Alumnado:** Repositorio por áreas de conocimiento con recursos CC.

2. La Presentación Digital (10 Diapositivas)

- **Contenido Ético:** Definición del riesgo, glosario, decálogo de prevención y referencias.
- **Diseño:** Uso de tipografías sin serif, colores complementarios y ausencia de carga visual innecesaria.

V.2.4.- Resumen de los Contenidos Teóricos y Prácticos

Para completar con éxito este segundo itinerario, tu "maquinaria" de equipo habrá movilizado los siguientes componentes:

- **Contenidos Teóricos (Motor):** Modelos TPACK y SAMR, Taxonomía de Bloom (Rueda de la Pedagogía), Riesgos 2.0 y DUA.
- **Contenidos Prácticos (Engranajes):** Arquitectura Web (Google Sites/Wix), Narrativa Multimedia (Powtoon/Prezi) y Gestión de datos (Google Forms).
- **Acreditación:** Orientado a demostrar la gestión de canales de comunicación, evaluación de datos y protección del alumnado (Nivel A2).

V.3.- SdA 3: Aula Digital

¿Sabes diseñar actividades para un Aula Digital en Educación Primaria teniendo en cuenta a todo el alumnado?

Trabajo en Equipo

V.3.1.- Punto de Partida: El Desafío

Como futuros docentes, el reto es generar contenidos educativos con apoyo de las TIC desde un enfoque metodológico, activo y contextualizado. La misión es crear un Recurso Educativo Abierto (REA) que sea útil, inclusivo y fácil de adaptar, priorizando siempre el valor pedagógico sobre el tecnológico.

V.3.2.- Itinerario de la Situación de Aprendizaje

(1) Fase Inicial (Encendido: Motivación y Planificación)

- **Descubrimiento REA:** Exploración del concepto de Recurso Educativo Abierto y proyectos como EDIA.
- **Mapeo de Saberes:** Construcción colectiva de un mapa mental en Mermaid sobre experiencias y dudas previas.
- **Curación Inicial:** Búsqueda y selección de vídeos de fuentes oficiales (CEDEC, INTEF) para asentar conceptos.

(2) Fase de Desarrollo (Tracción: Investigación y Procesamiento)

- **Inmersión Normativa:** Análisis profundo del Decreto 77/2023 para vincular el perfil de salida con la Competencia Digital (CD1-CD5).
- **Laboratorio de Gamificación:** Experimentación con herramientas (Kahoot, Genially, Minecraft) para transformar el aprendizaje en experiencias interactivas.
- **Dominio de eXeLearning:** Instalación y manejo de la herramienta de autor para crear contenidos estructurados, accesibles y reutilizables.

(3) Fase Final (Meta: Redacción y DAFO)

- **Diseño Pedagógico:** Elaboración de la Guía Didáctica completa (esqueleto pedagógico) incluyendo retos, saberes y criterios de evaluación.
- **Producción Digital:** Traslado de la guía al entorno digital usando la plantilla oficial del Gobierno Vasco en eXeLearning.
- **Difusión y Metacognición:** Presentación pública de la SdA y reflexión sobre la evolución de la propia competencia digital.

V.3.3.- Producción Final y Requisitos Técnicos

Para superar este reto, deberás entregar en el Campus Virtual (Moodle) dos evidencias públicas que demuestren tu competencia digital:

1. **Recurso Educativo Abierto (Archivo. elp)**

- **Estructura:** Uso de la plantilla oficial con apartados de Introducción, Itinerario, Tareas y Guía Didáctica.
- **Interactividad:** Inclusión de al menos dos iDevices de evaluación (test, vídeo interactivo) y dos lúdicos (rosco, candado).
- **Accesibilidad:** Aplicación de pautas DUA para garantizar que el recurso sea usable por todo el alumnado.

2. **Guía Didáctica Detallada**

- **Currículo:** Matriz de concreción con competencias específicas, criterios de evaluación y saberes básicos del Decreto 77/2023.
- **Metodología:** Descripción de las fases de aprendizaje y el sistema de evaluación formativa.

V.3.4.- Resumen de los Contenidos Teóricos y Prácticos

Para completar con éxito este tercer itinerario, tu "maquinaria" de equipo habrá movilizado los siguientes componentes:

- **Contenidos Teóricos (Motor):** Gamificación, Recursos Educativos Abiertos (REA), Decreto 77/2023 (Euskadi) y principios del Diseño Universal para el Aprendizaje (DUA).
- **Contenidos Prácticos (Engranajes):** Creación de contenidos con eXeLearning 2.9, diseño de actividades gamificadas y gestión de herramientas de evaluación interactiva.
- **Acreditación:** Orientado a demostrar la competencia en creación de contenidos digitales inclusivos y programación didáctica competencial (Nivel A2).

V.4.- Trabajo Interdisciplinar de Módulo: *Komunikazio Lanabesak*

¿Cómo crear una narrativa audiovisual inclusiva que integre las artes, la música y la lengua desde una perspectiva crítica?

Trabajo en Equipo

V.4.1.- Punto de Partida: El Desafío

En la sociedad actual, el video es un sistema de comunicación multisensorial que moviliza la sensibilidad antes que el intelecto. Vuestro reto es realizar una videocreación que no sea un fin, sino un medio para fomentar el pensamiento crítico sobre un tema educativo de Primaria, integrando de forma sistémica las cuatro áreas del módulo.

V.4.2.- Itinerario del Trabajo de Módulo

(1) Fase Inicial (Encendido: Motivación y Planificación)

- **Constitución de Equipos:** Formación de grupos estables de 5 personas según los grupos de ordenadores de TIC.
- **Entrega de Ficha:** Cumplimentación del formulario del equipo.
- **Asignación de Tutores:** Recepción del tutor guía para definir el tema y el enfoque pedagógico.

(2) Fase de Desarrollo (Tracción: Investigación y Procesamiento)

- **Guion Técnico:** Elaboración de la pieza clave de la Ficha Técnica, detallando la escala de planos, angulaciones y recursos sonoros.
- **Producción (Captura):** Grabación de la narrativa aplicando el lenguaje audiovisual: encuadres (descriptivos, narrativos, expresivos) y angulaciones para transmitir el mensaje.
- **Feedback:** Entrega al tutor de la Ficha Técnica y la idea inicial

(3) Fase Final (Meta: Redacción y DAFO)

- **Postproducción (Edición):** Proceso de edición digital para dar coherencia narrativa a la secuencia, aplicando transiciones y ajustando el ritmo visual.
- **Presentación Pública:** Exposición del trabajo buscando el contacto visual y demostrando dominio del tema sin leer.
- **Calificación Final:** Evaluación del proceso (Ficha/Guion) y del resultado final (Vídeo + Presentación).

V.4.3.- Producción Final y Requisitos Técnicos

Para superar este reto, deberás entregar en el Campus Virtual (Moodle) dos evidencias públicas que demuestren tu competencia digital:

1. **Ficha Técnica / Guion Técnico**

- Documento que detalla la organización, fuentes y la planificación técnica del vídeo.

2. **Vídeo + Presentación**

- Vídeo: Máximo 5 minutos con integración de las 4 áreas y mensaje pedagógico claro.

Además debes realizar con tu equipo de trabajo:

3. **Presentación**

- Defensa oral fluida, con volumen adecuado y sin apoyo de lectura.

V.4.4.- Resumen de los Contenidos Teóricos y Prácticos

Para completar con éxito este cuarto itinerario, tu "maquinaria" de equipo habrá movilizado los siguientes componentes:

- **Contenidos Teóricos (Motor):** Alfabetización mediática (ECA), funciones del vídeo y gramática del lenguaje audiovisual.
- **Contenidos Prácticos (Engranajes):** Elaboración de Guion Técnico, técnica de cámara (planos/ángulos) y edición digital de vídeo.
- **Acreditación:** Capacidad para crear mensajes audiovisuales críticos y técnicamente coordinados (Nivel A2).

V.5.- SdA 5: Docente Reflexivo

Reto: ***¿En qué pueden contribuir las Tecnologías de la Información y la Comunicación a la profesión docente?***

Tarea Individual

V.5.1.- Punto de Partida: El Desafío

Basándote en tu experiencia en prácticas (o en un centro conocido), debes realizar un análisis crítico sobre el impacto de las TIC en la comunidad educativa. No se trata de describir herramientas, sino de evaluar cómo la tecnología transforma la respuesta del centro a la sociedad actual.

V.5.2.- Itinerario de la Situación de Aprendizaje

(1) Fase Inicial (Encendido: Motivación y Planificación)

- **Cartografía Conceptual:** Construcción de mapas conceptuales previos sobre las preguntas clave de la asignatura para organizar el pensamiento.
- **Selección del Caso:** Identificación del centro educativo real que servirá de base para el análisis.

(2) Fase de Desarrollo (Tracción: Investigación y Procesamiento)

- **Diagnóstico Competencial:** Evaluación de la competencia digital (docente y discente) y los planes de formación del centro.
- **Análisis de Modelos:** Identificación de los modelos de integración (TPACK, SAMR) y los recursos digitales utilizados en el aula.
- **Gestión de Riesgos:** Reflexión sobre cómo el centro aborda la seguridad y los peligros de la red.

(3) Fase Final (Meta: Redacción y DAFO)

- **Construcción del Ensayo:** Redacción de un texto argumentativo (máximo 8 hojas) con coherencia, claridad y corrección ortográfica.
- **Matriz DAFO:** Elaboración de un diagnóstico final detallando las Debilidades, Amenazas, Fortalezas y Oportunidades del centro frente a la digitalización.
- **Entrega Técnica:** Generación del documento final en formato PDF para garantizar su legibilidad.

V.5.3.- Producción Final y Requisitos Técnicos

Para superar este reto, deberás realizar un:

1. **Ensayo Crítico**

- **Contenido:** Respuesta al guion orientativo (características del centro, respuesta a la sociedad, competencia digital, modelos y recursos).
- **Formato:** Documento PDF, máximo 8 páginas.
- **Criterios:** Se valorará la profundidad del análisis, la originalidad, la capacidad de argumentación y la calidad de la redacción.
- **Tiempo:** Máximo 2 horas para su desarrollo.

V.5.4.- Resumen de los Contenidos Teóricos y Prácticos

Para completar con éxito este quinto itinerario, tu "maquinaria" de equipo habrá movilizado los siguientes componentes:

- **Contenidos Teóricos (Motor):** Síntesis de todos los marcos (MRCDD, UNESCO), modelos (TPACK, SAMR, Bloom) y conceptos de sociedad algorítmica tratados en el curso.
- **Contenidos Prácticos (Engranajes):** Capacidad de análisis crítico, redacción académica estructurada y técnica de diagnóstico DAFO.
- **Acreditación:** Demostración final de la competencia digital docente y visión estratégica sobre la digitalización escolar (Nivel A2/B1).

Nota de Identidad Profesional

Al finalizar este curso, las evidencias de tu Portafolio Digital no serán solo tareas entregadas; serán la **prueba documental de que has movilizado saberes en las seis áreas del MRCDD**, preparándote para la acreditación oficial de tu competencia digital como docente.

(VI) ¿CÓMO SE RELACIONA TODO ENTRE SÍ?

Para garantizar la **máxima transparencia, rigor y calidad en tu proceso de formación**, presentamos la ***Matriz de Coherencia Didáctica de la asignatura*** (**Tabla 5**).

VI.1.- Matriz de Coherencia Didáctica

Esta tabla constituye el "corazón" de nuestra planificación estratégica: en ella podrás visualizar de forma clara y estructurada cómo **cada reto práctico que realices se entrelaza de manera indisoluble con las Competencias del Grado y Módulo** (UPV/EHU, 2014), **el marco normativo de la Competencia Digital Docente** (Ministerio de Educación y Formación Profesional, 2020) **y los principios de inclusión del Diseño Universal para el Aprendizaje** (DUA) (CAST, 2024)..

Lo que otorga un **valor diferencial** a esta matriz es su **enfoque holístico en las Competencias Transversales propuestas por la UPV/EHU** (Uranga et al., 2019). En esta asignatura, no solo aprenderás a *dominar herramientas tecnológicas*; desarrollarás facultades críticas esenciales para el ejercicio docente, como la *Gestión de la Información y Ciudadanía Digital*, el *Trabajo en Equipo*, la *Comunicación* y la *Responsabilidad Ética Profesional*.

Esta alineación técnica asegura que cada paso que das, desde la creación de un recurso hasta la redacción de un informe, contribuye directamente a **la construcción de tu perfil como futuro docente en Educación Primaria.** Al conectar la teoría académica con las exigencias normativas del BOE y las necesidades sociales de la escuela del siglo XXI, transformamos el aprendizaje en una herramienta de intervención real. Esta matriz es, en definitiva, la garantía de que tu formación está diseñada bajo los más altos estándares de excelencia y equidad educativa.

Tabla 5. *Matriz de Coherencia Didáctica de la Asignatura*

Dimensión y Competencia (CA)	Resultados de Aprendizaje (RA)	Competencias del Grado (G/M/CB) (UPV/EHU, 2014)	Competencias Transversales (UPV/EHU, 2019)	COMPETENCIA DIGITAL MRCDD (2022)	DUA (CAST, 2024)
Docente Digital (CA1, CA5)	**RA7** (Informe CDD: análisis crítico de políticas) **RA8** (Infografía docente: síntesis visual profesional)	**G010** (reflexión e innovación), **CB5** (aprendizaje autónomo), **G011** (uso TIC), **G012** (función educativa)	**5** (Gestión de la Información y Ciudadanía Digital), **1** (Autonomía y Autorregulación), **4** (Ética y Responsabilidad Profesional)	**Área 1** (Compromiso profesional), **Área 2** (Contenidos digitales)	**I** (análisis de info), **II** (infografía), **III** (reflexión personal)
Escuela Digital (CA1, CA2, CA3)	**RA1** (Presentación familias: uso seguro y responsable) **RA3** (Portal web: análisis colaborativo TIC en centros)	**G006** (tutoría y familias), **M01CM03** (relación con el entorno), **G007** (colaboración), **G011** (TIC), **G012** (función social)	**5** (Gestión de la Información y Ciudadanía Digital), **3** (Comunicación y Plurilingüismo), **4** (Ética y Responsabilidad Profesional), **8** (Trabajo en Equipo)	**Área 1** (Compromiso profesional), **Área 5** (Empoderamiento del alumnado), **Área 6** (Desarrollo de la competencia digital del alumnado)	**I** (uso seguro red), **II** (presentaciones/web), **III** (implicación familias)
Aula Digital (CA3, CA4, CA5)	**RA4** (REA: diseño de recurso digital abierto) **RA5** (Guía didáctica: planificación y evaluación)	**G002** (diseño y evaluación), **M01CM02** (procesos de enseñanza-aprendizaje), **G004** (atención a la diversidad), **G010** (innovación)	**5** (Gestión de la Información y Ciudadanía Digital), **6** (Innovación y Emprendizaje), **1** (Autonomía y Autorregulación), **8** (Trabajo en Equipo)	**Área 2** (Contenidos digitales), **Área 3** (Enseñanza y Aprendizaje), **Área 4 (**Evaluación y Retroalimentación)	**I** (contenidos digitales), **II** (creación REA), **III** (aprendizaje activo)
Lenguaje Audiovisual (CA1, CA2, CA4)	**RA2** (Decálogo: síntesis visual de actualidad educativa) **RA6** (Vídeo: pensamiento crítico interdisciplinar)	**G011** (competencia audiovisual), **M01CM02** (comunicación en el aula), **CB3** (juicio crítico), **CB4** (comunicación)	**5** (Gestión de la Información y Ciudadanía Digital), **7** (Pensamiento Crítico), **3** (Comunicación y Plurilingüismo), **8** (Trabajo en Equipo)	**Área 2** (Contenidos digitales), **Área 3** (Enseñanza y Aprendizaje), **Área 6** (Desarrollo de la competencia digital del alumnado)	**I** (mensajes visuales), **II** (producción audiovisual), **III** (motivación creativa)
Docente Reflexivo (todas CA)	**RA9** (Prueba: dominio conceptual y reflexión crítica)	**CB1** (conocimiento), **CB3** (juicio crítico), **CB5** (autonomía), **G010** (mejora docente)	**5** (Gestión de la Información y Ciudadanía Digital), **7** (Pensamiento Crítico), **1** (Autonomía y Autorregulación)	**Área 1** (Compromiso profesional), **Área 4** (Evaluación y Retroalimentación)	**I** (comprensión teórica), **II** (expresión en prueba), **III** (autorregulación)

(VII) ¿CÓMO SE EVALUARÁ TU APRENDIZAJE?

De acuerdo con la normativa de la UPV/EHU (2016), esta asignatura **se rige principalmente por el sistema de evaluación continua (Tabla 6)** y por dos convocatorias durante el curso académico: **ordinaria y extraordinaria**.

Tabla 6. *Implicaciones del sistema de Evaluación Continua*

Convocatoria	Qué debes hacer	Si no te presentas
Ordinaria	Es el sistema principal. Si quieres renunciar a la convocatoria, debes solicitarlo por escrito con un mes de antelación al final del periodo docente.	Figurarás **sin renuncia** como: "**Suspenso**" Figurarás **con renuncia** como: **"No Presentado"**.
Extraordinaria	Se te guardan las partes aprobadas. **Solo tendrás que realizar lo pendiente**.	**Renuncias automáticamente** y figurarás como **"No Presentado"**.

Si lo deseas, tienes **derecho a ser evaluado mediante el sistema de Evaluación Final** (**Tabla 7**). Para ello, deberás entregarme mediante el Campus Virtual **un escrito de renuncia** antes de la 9ª semana del cuatrimestre.

Tabla 7. *Implicaciones del sistema de Evaluación Final*

Convocatoria	Qué debes hacer	Si no te presentas
Ordinaria	Tu prueba individual vale el **100% de la nota**.	**Tu renuncia será automática** y figurarás como **"No Presentado"**.
Extraordinaria	Realizas una única prueba que vale el **100% de la nota**.	**Tu renuncia será automática** y figurarás como **"No Presentado"**.

VII.1.- Cuadro de Mandos: Entregables y Puntuación del Sistema de Evaluación Continua

Tal y como se recoge en el programa de la asignatura publicado en la web, los **porcentajes de calificación** son los siguientes:

- **Prueba escrita**: 30%
- **Realización de prácticas (ejercicios, casos o problemas)**: 70%

Tu calificación en esta materia se basa en un equilibrio entre la **producción práctica** y la **reflexión teórica**. Se organiza en torno a dos pilares fundamentales: la entrega de evidencias técnicas en cada bloque y una prueba escrita de análisis crítico al finalizar el curso.

Para aprobar la asignatura, es imprescindible que superes **de forma independiente** cada uno de los entregables.

La suma de todas las partes conformará tu **nota final sobre 10 puntos**.

En la **Tabla 8** se detalla la distribución concreta de la evaluación.

Tabla 8. *Criterios de calificación en base a los entregables*

MÓDULO	ENTREGABLES	NATURALEZA	PUNTUACIÓN
SdA 1 Docente Digital	Informe	Individual	0,5
	Infografía	Grupal	0,5
SdA 2 Escuela Digital	Presentación	Individual	0,5
	Website	Grupal	0,5
SdA 3 Aula Digital	Guía Didáctica	Grupal	1,0
	REA Interactivo (eXeLearning)	Grupal	2,5
TIM	Vídeo Narrativo	Grupal	1,5
Docente Reflexivo	Prueba Escrita (Ensayo)	Individual	3,0
TOTAL			**10**

Sobre la Convocatoria Extraordinaria

Si has seguido la evaluación continua, se te conservará la nota de los apartados que hayas superado en la ordinaria. En la extraordinaria, **solo deberás realizar la parte que tengas pendiente**.

VII.2.- Rúbricas de Evaluación: Criterios de Evaluación

A continuación, se detallan los **Criterios de Evaluación para cada producto, alineados con las Matríz de Coherencia Didáctica (Tabla 5)**. Estas rúbricas son tu hoja de ruta: si cumples estos puntos, tu trabajo alcanzará con facilidad los estándares de excelencia.

Para más información, puedes consultar el apartado de Anexos, donde se recogen las rúbricas completas.

VII.2.1.- Criterios de Oro: Informe

- **Excelencia Lingüística:** Redacción impecable, sin errores ortográficos ni gramaticales.
- **Arquitectura del Documento:** Formato A4, márgenes de 2,5 cm, portada profesional e índice numerado.
- **Jerarquía Visual:** Uso estricto de estilos (Título 1, 2 y 3) con fuentes y colores corporativos.
- **Maquetación Editorial:** Encabezados técnicos y pies de página con numeración centrada.
- **Impacto Gráfico:** Imágenes con ajuste "cuadrado" integradas con estilo de revista profesional.
- **Contextualización:** Análisis estructurado de la sociedad algorítmica y los cambios en educación.
- **Rigor Normativo:** Análisis preciso de iniciativas de formación digital (Estado y CAPV).
- **Dominio de Marcos:** Explicación clara de DIGCOMP, DIGCOMPEDU y MRCDD.
- **Especialización:** Descripción detallada del ámbito competencial asignado con ejemplos de aula.
- **Autocrítica (DAFO):** Valoración sólida y honesta de la propia competencia digital docente.

VII.2.2.- Criterios de Oro: Infografía

- **Arquitectura Visual:** Diseño limpio y equilibrado organizado en una sola página.
- **Cromatismo:** Fuentes legibles y contraste que favorezca la accesibilidad.
- **Regla 40/60:** Equilibrio óptimo entre componente visual (60%) y textual (40%).
- **Integración de Autoría:** Créditos claros y licencia Creative Commons visible.
- **Conectividad (QR):** Código QR plenamente funcional hacia el recurso abierto.
- **Transferencia al Aula:** Propuesta de una "receta" digital significativa con herramientas reales.

VII.2.3.- Criterios de Oro: Presentación Digital

- ***Storytelling* Educativo:** Narrativa fluida que actúa como hilo conductor para las familias.
- **Impacto del Título:** Definición del riesgo mediante un título creativo y descripción técnica precisa.
- **Glosario:** Términos técnicos completos y precisos integrados en el flujo visual.
- **Decálogo:** Consejos claros, sintéticos y atractivos para la prevención de riesgos.
- **Transparencia IA:** Mención explícita del uso de Inteligencia Artificial si ha servido de apoyo.

VII.2.4.- Criterios de Oro: Sitio Web

- **Estructura de Navegación:** Acceso claro a las áreas de Profesorado, Alumnado, Familias y Dirección.
- **Compromiso Inclusivo:** Postura pedagógica fundamentada en el modelo DUA.
- **Rigor Pedagógico:** Actividades clasificadas según la Taxonomía de Bloom.
- **Toma de Decisiones:** Inclusión de formularios de satisfacción con gráficos de resultados analizados.

VII.2.5.- Criterios de Oro: Guía Didáctica

- **Estructura Normativa:** Debes seguir con rigor el orden oficial del Canvas (Concreción, Metodología, Secuencia, etc.).
- **Alineación Curricular:** Asegúrate de que el vínculo con las competencias y saberes del Decreto 77/2023 sea exacto y justificado.
- **Diseño de la Evaluación:** Tu sistema debe ser 360º, combinando evaluación diagnóstica, formativa y sumativa con instrumentos de evaluación claros (rúbricas, dianas, listas de cotejo).
- **Propuesta Metodológica:** Describe con detalle cómo aplicarás las metodologías activas y cómo facilitarás la inclusión mediante el modelo DUA.

VII.2.6.- Criterios de Oro: Recurso Educativo Abierto

- **Dominio Tecnológico:** Debes demostrar un uso avanzado de la herramienta eXeLearning, utilizando correctamente los iDevices, los efectos FX y la incrustación de recursos externos.
- **Identidad Institucional:** Es obligatorio que utilices la plantilla oficial del Gobierno Vasco para garantizar la coherencia visual.
- **Rigor en Licencias:** Debes mostrar un respeto estricto a los derechos de autor. Cada imagen, vídeo o texto añadido debe tener su autoría y licencia correctamente atribuidas.
- **Usabilidad y Accesibilidad:** Tu recurso debe ser fácil de navegar, intuitivo y accesible para todo el alumnado, eliminando cualquier barrera de aprendizaje.

VII.2.7.- Criterios de Oro: Prueba Escrita

- **Contexto VICA:** Análisis de la sociedad actual vinculando problemas como la infoxicación y la brecha digital.
- **Cultura de Innovación:** Argumentación donde la pedagogía guía siempre a la tecnología.
- **Despliegue del MRCDD:** Explicación de las 6 áreas y los 6 niveles de competencia digital docente.
- **Diagnóstico Estratégico:** Evaluación final del centro mediante un análisis DAFO profundo.

(VIII) ¿CÓMO PUEDES MEJORAR TU APRENDIZAJE?

En esta asignatura, **los errores no son fallos, sino oportunidades de aprendizaje**. Por ello, hemos diseñado un sistema de **doble ciclo** y tutorías obligatorias para garantizar que alcances tu máximo potencial antes de la calificación definitiva.

VIII.1.- Ciclo de Entrega y Mentoría por Entregables

Para que tu trabajo pase de "aceptable" a "excelente", utilizaremos dos herramientas de comunicación clave en momentos distintos del curso:

- **Prealimentación (*Feedforward*):** Es la orientación que recibes **antes de la entrega final**. Se centra en las posibilidades futuras y en cómo mejorar el trabajo que está todavía en proceso. No juzga lo hecho, sino que ofrece sugerencias y estrategias para que el resultado definitivo sea de máxima calidad.
- **Retroalimentación (*Feedback*):** Es la información que recibes **sobre lo que ya has realizado**. Se centra en analizar el resultado final en base a la rúbrica, señalando los aciertos y los errores para que comprendas tu calificación y consolides tu aprendizaje.

En la **Tabla 9** se recogen las distintas dinámicas de trabajo y seguimiento que se utilizan en la asignatura.

VIII.2.- Espacios de Consulta y Tutoría

Las vías de contacto directo son:

- **Email:** daniel.losada@ehu.eus
- **Teléfono:** 943 017 036

Las tutorías constituyen un espacio de seguimiento personalizado orientado a acompañar tu proceso de aprendizaje, resolver dudas de mayor complejidad y mejorar la calidad de tu Portafolio Digital.

📍 **Ubicación Física:**

- Facultad de Educación, Filosofía y Antropología (**HEFA Edificio I**).
- Campus de Gipuzkoa. Tolosa Hiribidea, 70 (20018 – Donostia San Sebastián). **Tercer piso - Despacho 3C18.**
- Enlace al mapa de ubicación

🕒 **Horarios Actualizados:** Puedes consultar mis horas de atención en actualizadas aquí: https://labur.eus/3gojkk8b.

Tabla 9. *Entregables y seguimiento para la prealimentación y la retroalimentación*

Módulo / Fase	Entregables Específicos	Dinámica de Trabajo y Seguimiento
SdA 1: Docente Digital	**Informe Técnico** e **Infografía**	**Doble ciclo:** La primera entrega recibe **Feedforward** (orientación estratégica). La segunda es la definitiva, recibe **Feedback** y supone la calificación final.
SdA 2: Escuela Digital	**Presentación Digital** y **Sitio Web**	**Doble ciclo:** Posibilidad de corregir y pulir el diseño tras la primera revisión para alcanzar la excelencia en la entrega final.
SdA 3: Aula Digital	**Guía Didáctica** y **Recurso Educativo Abierto (REA)**	**Mentoría de Diseño:** Debido a su complejidad técnica, es **obligatoria una reunión mínima por equipo** para supervisar el archivo. elp antes de su publicación.
TIM	**Guion Técnico** y **Vídeo Narrativo**	**Tutorización Específica:** El seguimiento y las fases de retroalimentación son estipulados por el Tutor asignado al equipo del módulo.
Docente Reflexivo	**Ensayo Crítico**	**Asesoría Grupal:** Se realizará una sesión específica en el aula para orientar la estructura, el análisis DAFO y la profundidad de la prueba escrita.

🏛 Tutorías fuera del horario establecido

Si necesitas una consulta rápida o concertar una cita fuera del horario habitual, envía un correo electrónico para coordinar un encuentro presencial o virtual) lo antes posible.

(IX) ¿CÓMO SE ORGANIZA EL CURSO EN EL TIEMPO?

La asignatura se despliega a lo largo de 10 semanas de actividad intensa. Cada bloque sigue un itinerario lógico: **Encendido** (Motivación y Planificación), **Tracción** (Investigación y Procesamiento) y **Meta** (Construcción, Comunicación y Evaluación).

IX.1.- Cronograma Semanal y Hoja de Ruta Pedagógica

En la **Tabla 11** se presenta la organización temporal y metodológica de la asignatura, estructurada por módulos (SdA) a lo largo de las semanas del curso. En la tabla se detallan, para cada módulo, las semanas de desarrollo, la modalidad de trabajo (teórica o práctica) y las tareas clave asociadas a cada fase del proceso (encendido, tracción y meta). Esta planificación refleja un itinerario progresivo de aprendizaje que combina fundamentación teórica, aplicación práctica y producción final, orientado al desarrollo competencial y a la elaboración de los distintos entregables de la asignatura.

IX.2.- Agenda de Hitos Críticos y Entregas (Deadline)

Para una correcta gestión de tu Portafolio Digital, ten presentes las siguientes fechas límite. Recuerda que los entregables de las SdA tienen un sistema de doble vuelta (Feedforward/Feedback). (**Tabla 10**)

Tabla 10. *Fechas de Entrega importanes de la asignatura*

BLOQUE	PRODUCTOS FINALIZADOS	Primera Entrega (Feedforward)	Entrega final (Feedback)
SdA 1. Docente Digital	Informe Técnico e Infografía	**6 de octubre**	**20 de enero**
SdA 2. Escuela Digital	Presentación Digital y Portal Web	**1 de diciembre**	**20 de enero**
TIM. Lenguaje Audiovisual	Vídeo Narrativo Final	**18 de diciembre**	**20 de enero**
SdA 3. Aula Digital	Guía Didáctica y REA (.elp)	**Mentoría de diseño en enero a demanda**	**20 de enero**
Docente Reflexivo	Prueba Escrita	**Preparación de la Prueba en la 8 semana de clases**	**Enero** (Fecha por confirmar)

Tabla 11. *Cronograma de la Asignatura*

MÓDULO	SEM.	MODALIDAD	ITINERARIO Y TAREAS CLAVE
SdA 1: Docente Digital (12 horas)	**1**	**Teórica (2h)**	**FASE INICIAL (Encendido):** Análisis crítico del mundo **VUCA** y sociedad algorítmica (Innerarity, 2025). Descripción del programa y comunicación.
		Práctica (4h)	**Diagnóstico:** Test de competencia digital y mapeo del **PLE** en el Entorno Virtual de Aprendizaje (EVA).
	2	**Teórica (2h)**	**FASE DE DESARROLLO (Tracción):** Inmersión normativa (**UNESCO e IA**, MRCDD). Investigación de políticas en la CAPV.
		Práctica (4h)	**FASE FINAL (Meta):** Ejecución del **Informe** (Word avanzado) y diseño de la **Infografía** (Canva/Genially) con licencias CC.
SdA 2: Escuela Digital (12 horas)	**3**	**Teórica (2h)**	**FASE INICIAL (Encendido):** Desmitificación (Pirámide de Dale). Mapeo de roles (**Bloom**) y asignación de Riesgos TIC.
		Práctica (4h)	**FASE DE DESARROLLO (Tracción):** Inmersión en **TPACK y SAMR**. Storyboard del **Portal Web** bajo premisas de la Web 2.0.
	4	**Teórica (2h)**	**Laboratorio de Riesgos:** Análisis de amenazas y acompañamiento familiar. Curación bajo principios **DUA**.
		Práctica (4h)	**FASE FINAL (Meta):** Creación del **Sitio Web** (Rueda Pedagógica) y **Presentación Digital** emocional para familias.
SdA 3: Aula Digital (22 horas)	**5**	**Teórica (2h)**	**FASE INICIAL (Encendido):** Descubrimiento de los **REA**. Mapeo de saberes previos (Mermaid) y curación de fuentes oficiales.
		Práctica (6h)	**Diseño Pedagógico:** Elaboración del esqueleto de la **Guía Didáctica** (retos, saberes y criterios).
	6	**Teórica (2h)**	**FASE DE DESARROLLO (Tracción):** Análisis del Decreto 77/2023. Experimentación en el Laboratorio de Gamificación.
		Práctica (6h)	**Familiarización Canvas:** Propuesta de secuencia didáctica y dominio técnico de **eXeLearning**.
	7	**Práctica (6h)**	**FASE FINAL (Meta):** Producción digital del REA usando la plantilla oficial del Gobierno Vasco. Difusión y metacognición.
DOCENTE REFLEXIVO	**8**	**Práctica (4h)**	**FASE INICIAL Y DESARROLLO (Preparación):** Cartografía conceptual y selección del centro real. Tutoría de preparación para el Ensayo Crítico.
TIM: DILAN	**9**	**Práctica (6h)**	**FASE DE DESARROLLO (Tracción):** Elaboración del **Guion Técnico** (escalas, angulaciones). Inicio de la grabación (Captura).
(10 horas)	**10**	**Práctica (4h)**	**FASE FINAL (Meta):** Postproducción (Edición digital) y **Presentación Pública** (sin lectura) del vídeo final.
FINALIZACIÓN	**Ene**	**Trabajo Indiv.**	**FASE FINAL (Meta):** Redacción del **Ensayo Crítico** (8 págs.) y construcción de la **Matriz DAFO** del centro educativo.

(X) ¿CÓMO TENER ÉXITO EN LA ASIGNATURA?

Para que esta asignatura no sea solo un trámite, sino una transformación real de tu perfil profesional sigue estos dos decálogos que he preparado para ti:

X.1.- El Decálogo del Estudiante Excelente (Qué SÍ hacer)

En la **Figura 8**, se presenta un decálogo orientado a guiar tu desempeño a lo largo de la asignatura. Estos principios recogen buenas prácticas académicas, pedagógicas y digitales que favorecen un aprendizaje más autónomo, reflexivo y de mayor calidad.

No se trata únicamente de recomendaciones, sino de criterios que, si los integras en tu trabajo diario, te permitirán avanzar con mayor eficacia en el desarrollo de los diferentes módulos y alcanzar un nivel de excelencia en tus producciones.

X.2.- El Decálogo de los "Naufragios" (Qué evitar)

En la **Figura 9**, se presenta un decálogo de errores frecuentes o prácticas inadecuadas que debes evitar durante el desarrollo de la asignatura. Estos “naufragios” recogen situaciones habituales que pueden comprometer la calidad de tus trabajos, dificultar el aprendizaje y afectar negativamente a la evaluación.

Conocerlos te permitirá anticiparte, tomar decisiones más conscientes y orientar tu trabajo hacia estándares de mayor rigor, coherencia pedagógica y excelencia académica.

Figura 8. Decálogo del Estudiante Excelente

(1) Sé Proactivo

- No esperes a que llegue la clase para probar una herramienta; explora, falla y descubre por tu cuenta.

(2) Planifica con "Colchón"

- Los imprevistos técnicos (un archivo que no sube, un vídeo que no renderiza) existen. No entregues en el último minuto.

(3) Adopta el Ciclo de Mejora

- Escucha el feedback intermedio. No es una crítica a tu trabajo, es la hoja de ruta para subir tu nota.

(4) Liderazgo Distribuido

- En tu grupo, no busques a un jefe; busca que cada persona aporte su mejor habilidad (técnica, pedagógica o creativa).

(5) Pedagogía Primero

- Ante cualquier duda, pregúntate: "¿Esto ayuda a mis alumnos a aprender mejor?". Si la respuesta es no, cambia el diseño.

(6) Cita con Rigor

- Valora el trabajo ajeno. El respeto a los derechos de autor y licencias CC es la base de la ética docente digital.

(7) Sintetiza y Visualiza

- Menos es más. En lo digital, la claridad visual potencia el mensaje educativo.

(8) Curación Crítica

- No uses el primer recurso que encuentres. Selecciona, filtra y adapta el contenido a tu aula real.

(9) Mentalidad DUA

- Diseña pensando en todos desde el principio, no como un parche al final del trabajo.

(10) Reflexiona sobre tu PLE

- Sé consciente de cómo estás aprendiendo tú mismo; eso te hará mejor guía para tus futuros alumnos.

Figura 9. Decálogo de los "Naufragios"

(1) El "Corta-Pega" Vacío

- Adaptar no es copiar. Un trabajo sin tu sello personal no tiene valor pedagógico.

(2) El Espejismo Tecnológico

- No te deslumbres por una herramienta "bonita" si no tiene una base educativa detrás.

(3) El Silencio Grupal

- Desaparecer de los canales de comunicación de tu equipo es la vía más rápida al fracaso colectivo.

(4) Ignorar la Normativa

- No ignores el Decreto 77/2023 o el MRCDD; son los marcos que dan validez legal a tu propuesta.

(5) La Superficialidad

- Un REA muy vistoso pero con contenidos pobres o mal estructurados no alcanzará la excelencia.

(6) El Pánico Técnico

- No te bloquees ante el error. En tecnología educativa, el error es parte del manual de instrucciones.

(7) Olvidar al Destinatario

- No diseñes para el profesor; diseña para los niños, niñas y familias que usarán tus recursos.

(8) Invisibilidad de la IA

- Si usas IA para apoyarte, decláralo. Ocultarlo genera desconfianza y falta de transparencia ética.

(9) Ortografía y Estilo

- Un docente digital con errores ortográficos pierde toda su autoridad profesional al instante.

(10) Dejar el TIM para el final

- El vídeo audiovisual requiere un proceso de guionización lento. Si corres, se notará en el resultado.

X.3.- Recursos de la Asignatura

- **El Entorno Virtual de Aprendizaje**

https://egela.ehu.eus/course/view.php?id=89331

X.3.1.- Recursos Imprescindibles: Docente Reflexivo

- **Sitios Web para visitar**
  - Zuzendaritzagunea
  - CreativeCommons
- **Lista de Videos Para Visionar**
  - Educación
- **Lecturas Recomendadas**

Alba, C. (Coord.) (2022). *Enseñar pensando en todos los estudiantes "El modelo de Diseño Universal para el aprendizaje (DUA)*. Editorial SM

Caena, F., & Redecker, C. (2019). Aligning teacher competence frameworks to 21st century challenges: The case for the European Digital Competence Framework for Educators (Digcompedu). E*uropean Journal of Education, 54*, 356–369. https://doi.org/10.1111/ejed.12345

Carretero, S., Vuorikari, R., & Punie, Y. (2017). T*he Digital Competence Framework for Citizens With Eight*. Publications Office of the European Union. https://doi.org/10.2760/38842

De Haro, J. J. (2024). *Inteligencia artificial en educación*. https://doi.org/10.4438/2695-4192_PEePub154_2023_847-19-137-X

Decreto 77/2023, de 30 de mayo, de establecimiento del currículo de Educación Básica e implantación en la Comunidad Autónoma de Euskadi. (2023). https://www.euskadi.eus/bopv2/datos/2023/06/2302729a.shtml

Holmes, W., Bialik, M., & Fadel, C. (2023). *Artificial Intelligence in Education: Promise and Implications for Teaching and Learning*. *Center for Curriculum Redesign*

Valdera, C. (2021). *Guía práctica de licencias de uso para docentes*. https://doi.org/10.4438/2695-4192_PEePub34_2020_847-19-137-X

X.3.2.- Docente Digital

- **Sitios Web para visitar**
  - INTEF
- **Lista de Videos Para Visionar**
  - Docente Digital
- **Lecturas Recomendadas**

Castañeda, L., & Adell, J. (2013). Anatomia de un PLE. In L. Catañeda & J. Adell (Eds.), *Entornos personales de aprendizaje: claves para el ecosistema educativo en red* (pp. 11–27). Alcoy: Marfil. https://www.um.es/ple/libro/

Gallego Arrufat, M. J. (2020). Tecnologías para la educación en la sociedad del conocimiento. En M. Raposo Rivas & M. Cebrián de la Serna (Coords.), *Tecnologías para la formación de educadores en la sociedad del conocimiento* (pp. 25–36). Pirámide

GTTA (2022). *Marco de Referencia de la Competencia Digital Docente.Competencia Digital Docente - INTEF*. https://intef.es/competencia-digital-educativa/competencia-digital-docente/

Miao, F., & Cukurova, M. (2024). A*I competency framework for teachers*. UNESCO. https://doi.org/10.54675/ZJTE2084

Reeves, T. C., & Reeves, P. M. (2015). Educational Technology Research in a VUCA World. *Educational Technology, 55*(2), 26-30. https://www.jstor.org/stable/44430353

Sacristán, A. (2018). Tecnologías y vidas. In A. Sacristán (Ed.), *Sociedad digital, tecnología y educación* (pp. 17-63). Universidad Nacional de Educación a Distancia – UNED.

Vuorikari, R., Kluzer, S. and Punie, Y. (2022). *DigComp 2.2: The Digital Competence Framework for Citizens - With new examples of knowledge, skills and attitudes*. https://somos-digital.org/digcomp/

X.3.3.- Escuela Digital

- **Sitios Web para visitar**
  - Pantallas Amigas
- **Lista de Videos Para Visionar**
  - Escuela Digital
- **Lecturas Recomendadas**

Benton-Borghi, B. H. (2016). Universal design for learning (UDL) infused technological pedagogical content knowledge (TPACK) model prepares efficacious 21st-century teachers. In M. C. Herring, M. J. Koelher & P. Mishra, *Handbook of Technological Pedagogical Content Knowledge (TPACK) for Educators: Second Edition* (pp. 143-165). Taylor and Francis Inc. https://doi.org/10.4324/9781315771328

Carrington, A. (2016). T*he Padagogy Wheel – It's Not About The Apps, It's About The Pedagogy*. https://www.teachthought.com/technology/the-padagogy-wheel/

Churches, A. (2009). *Taxonomía de Bloom para la Era Digital.* http://eduteka.icesi.edu.co/pdfdir/TaxonomiaBloomDigital.pdf

García-Utrera, L., Figueroa-Rodríguez, S., & Gámez, I. (2014). Modelo de Sustitución, Aumento, Modificación y Redefinición (SAMR): Fundamentos y aplicaciones. In I. Esquivel (2014), Los *modelos Tecno-Educativos revolucionando el aprendizaje del siglo XX*I (pp. 205-220). Lulu. https://www.uv.mx/personal/iesquivel/files/2015/03/los_modelos_tecno_educativos_revolucionando_el_aprendizaje_del_siglo_xxi-4.pdf

Gobierno Vasco (2024). *Internet en familia: Pautas para un uso seguro. Guías para padres, madres y otras personas adultas.* https://www.euskadi.eus/internet-en-familia-pautas-para-un-uso-seguro-guias-para-padres-madres-y-otras-personas-adultas/web01-a2famil/es/

Llorente, M. C. (2018). De la Web 2.0 a la nube. Herramientas y aplicaciones en Educación. In J. M. Ortega & A. M. Ortíz (Coords.), *Tecnología en entornos educativos* (pp. 153-169). Paraninfo

Mishra, P., Warr, M., & Islam, R. (2023). TPACK in the age of ChatGPT and Generative AI. Journal of Digital Learning in *Teacher Education, 39*(4), 235–251. https://doi.org/10.1080/21532974.2023.2247480

X.3.4.- Aula Digital

- **Sitios Web para visitar**
  - CEDEC
  - Curriculumgunea
  - Digigunea
  - ExeLearning Manual
- **Lista de Videos Para Visionar**
  - Aula Digital
- **Lecturas Recomendadas**

Bannister, D. (2017). P*autas para Estudiar y Adaptar los Espacios de Aprendizaje en Centros Educativo*s. https://intef.es/wp-content/uploads/2018/09/EspaciosdeAprendizaje_Gu%C3%ADa_ES.pdf

CRA Los Olivos (d.g.).*Técnicas de aprendizaje Cooperativo*. https://www.educa2.madrid.org/web/tecnorurales/mapa-web/-/book/tecnicas-de-aprendizaje-cooperativo?_book_viewer_WAR_cms_tools_chapterIndex=3d102ba0-414c-4d8e-9969-86bc5d683af7

Fernández, R., Hernando, A. & Poyatos, M. (2018). *Paisajes de Aprendizaje*. https://emtic.educarex.es/images/articulos_mila/IIMM/BVCM016416.pdf

López, S. & Martínez, B. (2024). *Orientaciones metodológicas para el diseño de experiencias de aprendizaje*. http://doi.org/104438/2695-4192_PEePub105_2023_847-19-137-X

Pereira, A. & Valdera, C. (2017). *Guía para la creación de recursos educativos abiertos*. https://descargas.intef.es/cedec/guia_rea_cedec_v2017/guia_rea_cedec_v2017/index.html

Valdera, C. & Alberdi, M. D. (2023). *Guía de creación de REA con eXeLearning*. https://descargas.intef.es/cedec/proyectoedia/guias/contenidos/guia_rea_exe/index.html

Valdera, C. & Nuñez, M. (2023). Guía de creación de REA para el proyecto EDIA. https://descargas.intef.es/cedec/proyectoedia/guias/contenidos/guia_creacion_rea_2023/index.html

X.3.5.- Lenguaje Audiovisual

- **Sitios Web para visitar**
  - Ejemplos
- **Lista de Videos Para Visionar**
  - CineEducación
  - OpenShot
  - Shotcut
- **Lecturas Recomendadas**

Alba, I. (2011). *Kameraren atzetik. Irudien bidez narrazioak egitea: Gidoitik filmera*. Montesinos.

Ambrós, A. y Breu, R. (2010). Leer la imagen. Texto e imagen. In U. Ruiz Bikandi (Ed.), Lengua Castellana y Literatura. Complementos de formación disciplinar (pp. 129-149): Grao.

Ambrós, A. y Breu, R. (2011). Educar en medios de comunicación: La educación mediática. Grao.

Cebrian de la Serna, M. (2005a). Video y educación I: Los videos educativos versus videos didácticos. In M. Cebrian (Ed.), *Tecnologías de la Información y la Comunicación para la formación de docentes* (pp. 83-91). Madrid: Pirámide.

Cebrian de la Serna, M. (2005b). Video y educación II: La didáctica del video en la enseñanza. In M. Cebrian (Ed.), *Tecnologías de la Información y la Comunicación para la formación de docentes* (pp. 93-101). Madrid: Pirámide

(XI) REFERENCIAS

Allan Carrington. (2016). The Padagogy Wheel : it is not about the apps, it is about the pedagogy. *Education Technology Solutions,* (72), 54–57. https://search.informit.org/documentSummary;res=AEIPT;dn=218530

Anderson, L. W., Krathwohl, D. R., & Bloom, B. S. (2001). *A taxonomy for learning, teaching, and assessing : a revision of Bloom's taxonomy of educational objectives*. Longman. https://cir.nii.ac.jp/crid/1130282270238451200

Aula Desigual.*Rueda DUA (versión 4).* https://view.genially.com/631606581ad41a001873766e/interactive-content-rueda-dua

Bauman, Z., Rosenberg, M., Arrambide, J., & Fondo de Cultura Económica (Mexico). (2003). *Modernidad líquida* (1ª ed. en español, 6ª reimp ed.). Fondo de Cultura Económica. https://ehu.on.worldcat.org/oclc/1385332889

Bloom, B. S. (1956). *Taxonomy of educational objectives : the classification of educational goals*. Longmans, Green. https://cir.nii.ac.jp/crid/1130000797935649152

CAST. (2024). *The UDL Guidelines* (3.0 version)[Audiovisual Media]. https://udlguidelines.cast.org/static/udlg3-graphicorganizer_spanish_update_8142024.pdf

Castañeda, L., & Adell, J. (Eds.). (2013). *Entornos personales de aprendizaje: claves para el ecosistema educativo en red*. Marfil.

Churches, & A. (2009). *Taxonomía de Bloom para la Era Digital*http://eduteka.icesi.edu.co/pdfdir/TaxonomiaBloomDigital.pdf

Ley Orgánica 3/2020, de 29 de diciembre, por la que se modifica la Ley Orgánica 2/2006, de 3 de mayo, de Educación. (2020). https://www.boe.es/eli/es/lo/2020/12/29/3

DECRETO 77/2023, de 30 de mayo, de establecimiento del currículo de Educación Básica e implantación en la Comunidad Autónoma de Euskadi. (2023). https://www.euskadi.eus/bopv2/datos/2023/06/2302729a.shtml

Innerarity, D. (2024). *Una teoría crítica de la inteligencia artificial* (2a ed ed.). Galaxia Gutenberg. https://ehu.on.worldcat.org/oclc/1513331618

INTEF. (2024). *Guía sobre el uso de la Inteligencia Artificial en el Ámbito Educativo*. INTEF. https://code.intef.es/wp-content/uploads/2024/07/Gu%C3%ADa-sobre-el-uso-de-la-IA-en-el-%C3%A1mbito-educativo-INTEF_2024.pdf

Johnson, D. W., Johnson, R. T., & Holube, E. J. &. (1999). *El aprendizaje cooperativo en el aula*. Paidos.

Miao, F., & Cukurova, M. (2024). *AI competency framework for teachers*. UNESCO. https://doi.org/10.54675/ZJTE2084

Miao, F., & Shiohira, K. (2024). *AI competency framework for students*. UNESCO. https://doi.org/10.54675/JKJB9835

Resolución de 2 de julio de 2020, de la Dirección General de Evaluación y Cooperación Territorial, por la que se publica el Acuerdo de la Conferencia Sectorial de Educación sobre el marco de referencia de la competencia digital docente. (2020). https://www.boe.es/boe/dias/2020/07/13/pdfs/BOE-A-2020-7775.pdf

Mishra, P., Warr, M., & Islam, R. (2023). TPACK in the age of ChatGPT and Generative AI. *Journal of Digital Learning in Teacher Education, 39*(4), 235–251. https://doi.org/10.1080/21532974.2023.2247480

ONU. (2015). *Transformar nuestro mundo: la Agenda 2030 para el Desarrollo Sostenible*https://sdgs.un.org/es/goals

Puentedura, R. R. (2006). *Transformation, technology, and education*http://hippasus.com/resources/tte/

Redecker, C. (2017). *European framework for the digital competence of educators: DigCompEdu*. Publications Office of the European Union. https://doi.org/https://doi.org/10.2760/159770

Reeves, T. C., & Reeves, P. M. (2015). Educational Technology Research in a VUCA World. *Educational Technology, 55*(2), 26–30. https://www.jstor.org/stable/44430353

UPV/EHU. (2014). *Memoria Verificada del Grado en Educación Primaria*https://www.ehu.eus/es/web/graduak/grado-educacion-primaria-bizkaia/verificacion-seguimiento-y-acreditacion

ACUERDO de 15 de diciembre de 2016, del Consejo de Gobierno de la Universidad del País Vasco / Euskal Herriko Unibertsitatea, por el que se aprueba la Normativa reguladora de la Evaluación del alumnado en las titulaciones oficiales de Grado. (2016). https://www.euskadi.eus/web01-bopv/es/bopv2/datos/2017/03/1701311a.shtml

UPV/EHU.*IKD i3 Modelo educativo de la UPV/EHU.* https://www.ehu.eus/es/web/sae-helaz/upv-ehuren-hezkuntza-eredua-ikd-i3

Uranga, M., Cruz, E., Eizagirre, A. I., Gil, P., Losada, D., & Ruiz de Gauna, P. (2019). *Catálogo de competencias transversales de la UPV/EHU*https://www.ehu.eus/es/web/enplegua/competencias-transversales

(XII) ANEXOS

XII.1.- Organización Modular del Grado en Educación Primaria en HEFA

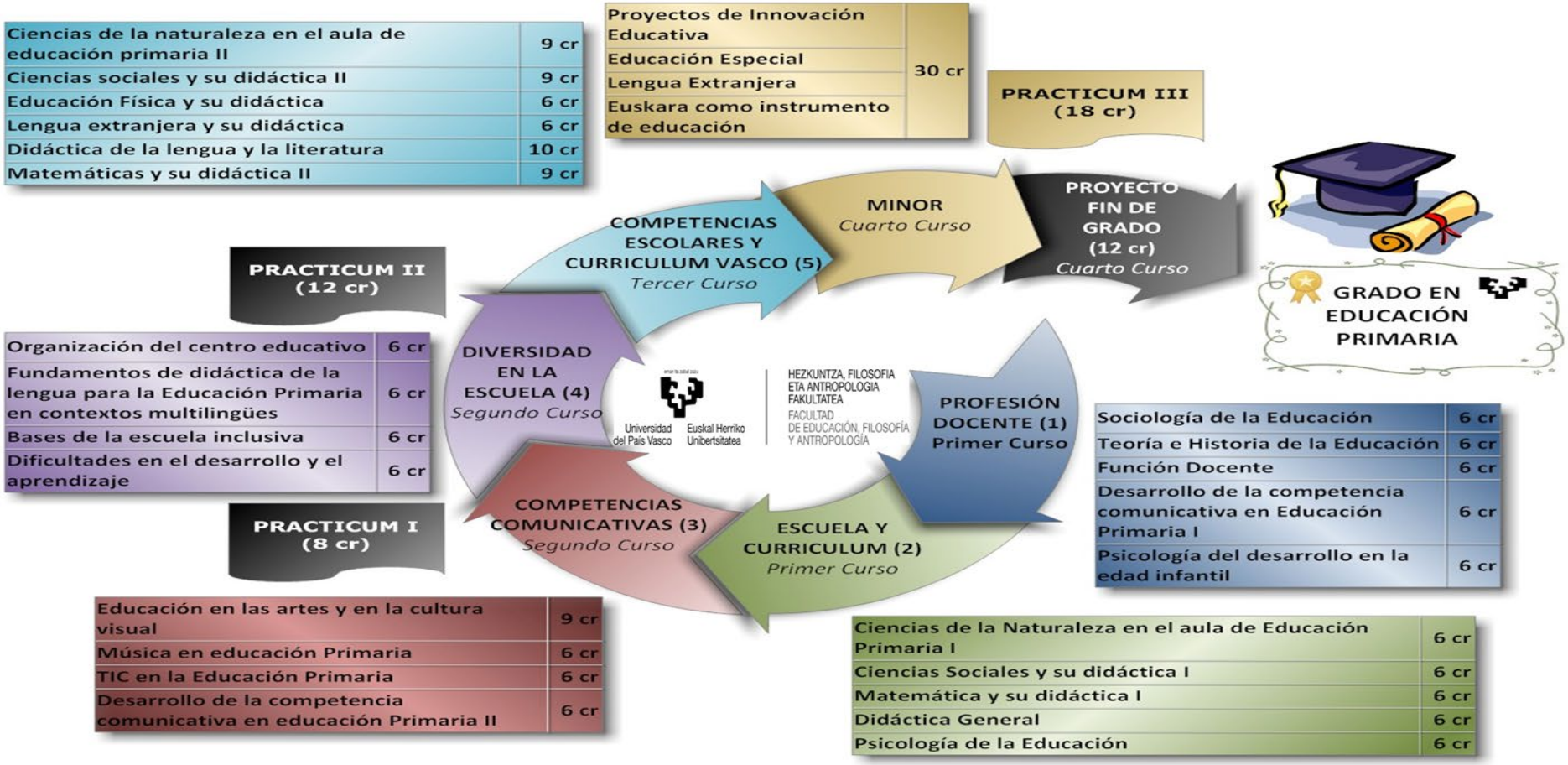

XII.2.- Matriz SADA *para el desarrollo de la competencia digital docente en la formación inicial*

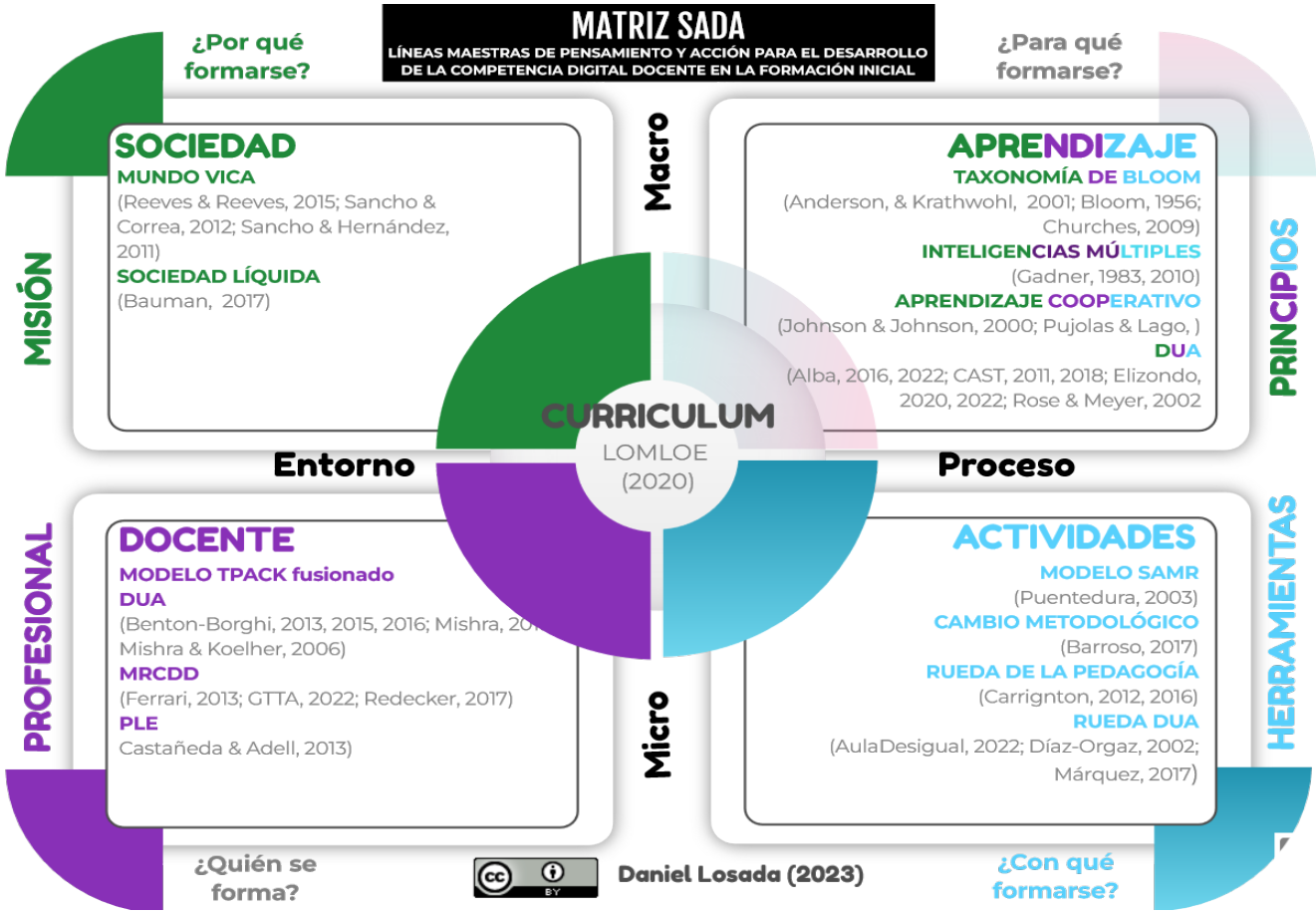

XII.3.- Medidas tomadas para proporcionar diferentes formas de implicación en la asignatura

INTERÉS (7)

AUTONOMÍA (7.1)

•Elección de Herramientas Web 2.0 para la resolución de cada SdA

RELEVANCIA (7.2)

•Retos relacionados con la práctica profesional del docente en Educación Primaria

DISTRACCIONES (7.3)

•Uso de la herramienta Calendario del entorno EVA Moodle

ESFUERZO Y PERSISTENCIA (8)

METAS (8.1)

•Ejemplos de resolución de cada SdA de años anteriores

DESAFÍOS (8.2)

•Tres diferentes grados de dificultad en cada SdA

COLABORACIÓN (8.3)

•Trabajo en equipo en cada SdA

RETROALIMENTACIÓN A LA MAESTRÍA (8.4)

•Errores más comunes en cada SdA

AUTORREGULACIÓN (9)

MOTIVACIÓN (9.1)

•Interacción con otros equipos sobre la resolución de cada SdA

EMOCIONES (9.2)

•Entorno de trabajo distendido

AUTOEVALUACIÓN (9.3)

•Diario de implicación de cada miembro del equipo en cada SdA

XII.4.- Medidas tomadas para proporcionar diferentes opciones de percepción en la asignatura

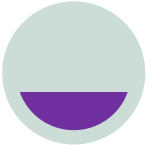

PERCEPCIÓN (1)

PERSONALIZACIÓN (1.1)

Información de cada SdA realizada en una herramienta de autor interactiva y accesible

MÁS ALLÁ DE LO AUDITIVO (1.2)

Presentaciones de cada SdA con texto, imágenees

MÁS ALLÁ DE LO VISUAL (1.3)

Textos en formato audible

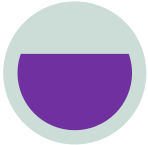

LENGUAJE Y SÍMBOLOS (2)

VOCABULARIO Y SÍMBOLOS (2.1)

Glosario de términos en modo colaborativo en Entorno Virtual de Aprendizaje Moodle

SINTAXIS Y ESTRUCTURA (2.2)

Presentaciones para cada SdA

DECODIFICACIÓN (2.3)

Lectura facilitada en los textos mediante infografías

IDIOMAS (2.4)

Uso de traductores en línea

ILUSTRACIÓN (2.5)

Materiales en diversos formatos: textos, infografías, videos y esquemas

COMPRENSIÓN (3)

CONOCIMIENTOS PREVIOS (3.1)

Lluvia de ideas en cada equipo al inicio de cada SdA

PATRONES (3.2)

Decálogo de ideas clave de cada SdA

PROCESAMIENTO (3.3)

Mapas conceptuales por cada SdA

TRANSFERENCIA Y GENERALIZACIÓN (3.4)

Uso de rutinas de pensamiento

XII.5.- Medidas tomadas para proporcionar múltiples formas de acción y expresión en la asignatura

INTERACCIÓN FÍSICA (4)

RESPUESTA Y NAVEGACIÓN (4.1)

Plazos Flexibles para la entrega de los entregables asociados a cada SdA a decidir por cada equipo

TECNOLOGÍAS DE APOYO (4.2)

Uso de las herramientas de accesibilidad del sistema operativo y del navegador

EXPRESIÓN Y COMUNICACIÓN (5)

MEDIOS DE COMUNICACIÓN (5.1)

Utilización del Entorno Virtual de Aprendizaje Moodle para la comunicación en la asignatura y la compartición de las tareas

COMPOSICIÓN (5.2)

Uso de Herramientas Web 2.0 basadas en la facilidad de uso y en una curva de aprendizaje rápida en todos los SdA

APOYOS GRADUADOS (5.3)

Realización de reuniones de seguimiento con cada grupo en cada SdA

FUNCIONES EJECUTIVAS (6)

OBJETIVOS PERSONALES (6.1)

Listas de comprobación en cada SdA sobre su resolución

PLANIFICACIÓN DE LA GRADUACIÓN (6.2)

Presentaciones de los equipos de trabjo sobre su desarrollo en cada SdA

ORGANIZADORES (6.3)

Utilización de herramientas de curación de contenidos

RETROALIMENTACIÓN FORMATIVA (6.4)

Rúbricas de evaluación a disposición desde el inicio de cada SdA

XII.6.- Rúbrica del Informe

1. Ortografía y gramática

- *Inicio del proceso (0):* No está bien escrito y no cumple normas ortográficas ni gramaticales.
- *En desarrollo (0.2):* Presenta errores, pero cumple la mayoría de las normas básicas.
- *Adecuado (0.6):* Está bien escrito, con pocos errores menores.
- *Excelente (1):* Redacción impecable, sin errores ortográficos ni gramaticales.

2. Configuración y estructura del documento

- *Inicio del proceso (0):* No usa A4, orientación vertical ni márgenes de 2,5 cm; no incluye portada, índice ni página en blanco.
- *En desarrollo (0.2):* Usa A4 y orientación vertical, pero con errores en márgenes o faltan elementos.
- *Adecuado (0.6):* Cumple casi todo, con pequeños fallos formales o de contenido.
- *Excelente (1):* Cumple perfectamente con A4, márgenes 2,5 cm, portada, índice numerado y página en blanco.

3. Estilos y uso de niveles

- *Inicio del proceso (0):* No usa estilos ni niveles jerarquizados.
- *En desarrollo (0.2):* Usa algunos estilos, con errores en formato.
- *Adecuado (0.6):* Aplica bien la mayoría de estilos y niveles, con pequeños fallos.
- *Excelente (1):* Usa todos los estilos y niveles exactamente como se especifica.

4. Encabezados y pies de página

- *Inicio del proceso (0):* Ausentes o mal configurados.
- *En desarrollo (0.2):* Presentes pero con errores.
- *Adecuado (0.6):* Correctos en la mayoría de páginas.
- *Excelente (1):* Encabezado con título en negrita y justificado; pie con número centrado en negrita.

5. Inserción y formato de imágenes

- *Inicio del proceso (0):* No hay imágenes o están mal ubicadas.
- *En desarrollo (0.2):* Imágenes mal alineadas o sin formato correcto.
- *Adecuado (0.6):* Imágenes alineadas, con pequeños fallos de formato.
- *Excelente (1):* Al menos dos imágenes en formato cuadrado con estilo revista.

6. Introducción y descripción de la sociedad

- *Inicio del proceso (0):* No describe aspectos relevantes ni cambios tecnológicos.
- *En desarrollo (0.2):* Información básica o incompleta.
- *Adecuado (0.6):* Describe aspectos relevantes, pero con poco detalle.
- *Excelente (1):* Descripción clara, estructurada y ajustada a la extensión.

7. Análisis de iniciativas de formación digital

- *Inicio del proceso (0):* No analiza o lo hace incorrectamente.
- *En desarrollo (0.2):* Análisis básico o parcial.
- *Adecuado (0.6):* Análisis correcto con referencias, mejorable en profundidad.
- *Excelente (1):* Análisis claro, preciso y bien documentado.

8. Desarrollo de los marcos DIGCOMP, DIGCOMPEDU y MRCDD

- *Inicio del proceso (0):* No desarrolla los marcos o están mal explicados.
- *En desarrollo (0.5):* Explicación incompleta o confusa.
- *Adecuado (0.75):* Descripción adecuada con alguna falta de claridad.
- *Excelente (1):* Explicación clara, organizada y completa.

9. Ámbito competencial digital asignado

- *Inicio del proceso (0):* No lo describe.
- *En desarrollo (0.2):* Descripción simple sin detallar competencias.
- *Adecuado (0.6):* Describe el ámbito e incluye competencias.
- *Excelente (1):* Añade ejemplos claros y explicativos.

10. Valoración crítica y DAFO

- *Inicio del proceso (0):* No hay valoración o es incorrecta.
- *En desarrollo (0.2):* Valoración superficial y DAFO incompleto.
- *Adecuado (0.6):* Valoración adecuada con DAFO funcional.
- *Excelente (1):* Valoración crítica sólida y DAFO bien estructurado.

Puntuación total posible

- Inicio del proceso: 0 puntos
- En desarrollo: 5 puntos
- Adecuado: 7,5 puntos
- Excelente: 10 puntos

XII.7.- Rúbrica de la Infografía

1. Ortografía y gramática

- *Inicio del proceso (0):* No está bien escrito, incumple normas ortográficas y gramaticales.
- *En desarrollo (0.2):* Presenta errores, pero cumple la mayoría de normas básicas.
- *Adecuado (0.6):* Está bien escrito, con pocos errores menores.
- *Excelente (1):* Redacción impecable, sin errores ortográficos ni gramaticales.

2. Estructura y formato general

- *Inicio del proceso (0):* No tiene estructura visual clara ni coherencia en márgenes, alineación o distribución.
- *En desarrollo (0.2):* Presenta cierta organización, pero con desequilibrio visual o exceso de elementos.
- *Adecuado (0.6):* Estructura ordenada y legible con jerarquía visual adecuada.
- *Excelente (1):* Diseño limpio y equilibrado, todo claramente organizado en una sola página.

3. Tipografía y color

- *Inicio del proceso (0):* Tipografía o colores inadecuados que dificultan la lectura.
- *En desarrollo (0.2):* Legibilidad aceptable pero con poca coherencia tipográfica o de color.
- *Adecuado (0.6):* Tipografías y colores adecuados y consistentes en la mayoría del conjunto.
- *Excelente (1):* Elección excelente de fuentes y contraste; favorece la lectura y coherencia visual.

4. Imágenes y elementos visuales

- *Inicio del proceso (0):* Imágenes irrelevantes, de baja calidad o sin licencia adecuada.
- *En desarrollo (0.2):* Algunas imágenes pertinentes, pero con poca calidad o desequilibrio.
- *Adecuado (0.6):* Imágenes y elementos bien elegidos, con calidad y licencias apropiadas.
- *Excelente (1):* Recursos visuales pertinentes, de alta calidad y totalmente armónicos con el diseño.

5. Balance visual y textual

- *Inicio del proceso (0):* Predomina el texto o las imágenes, dificultando la comprensión.
- *En desarrollo (0.2):* Equilibrio parcial; no se mantiene la proporción texto-imagen.
- *Adecuado (0.6):* Buena relación entre texto e imagen (aprox. 40/60).
- *Excelente (1):* Excelente equilibrio entre componentes textuales y visuales.

6. Fuentes, créditos y licencia

- *Inicio del proceso (0):* No se citan fuentes ni autoría; carece de licencia.
- *En desarrollo (0.2):* Cita parcial o incompleta de fuentes y créditos.
- *Adecuado (0.6):* Incluye autoría, año y licencia CC correcta, con alguna omisión menor.
- *Excelente (1):* Todas las fuentes correctamente citadas, con autoría, año y licencia adecuada.

7. Código QR y accesibilidad

- *Inicio del proceso (0):* El código QR no funciona o enlaza a recurso inaccesible.
- *En desarrollo (0.2):* Funciona, pero el recurso es restringido o no verificable.
- *Adecuado (0.6):* Código QR funcional con recurso abierto.
- *Excelente (1):* Código QR plenamente funcional, accesible y relevante.

8. Área competencial y su relevancia docente

- *Inicio del proceso (0):* No se identifica el ámbito MRCDD o carece de explicación docente.
- *En desarrollo (0.2):* Mención superficial sin relación clara con la práctica docente.
- *Adecuado (0.6):* Identifica el ámbito con explicación básica de su relevancia.
- *Excelente (1):* Ámbito claro, con valor pedagógico y ejemplo de aula.

9. Competencias del área competencial

- *Inicio del proceso (0):* No describe ninguna competencia.
- *En desarrollo (0.2):* Enumera competencias de forma incompleta o poco clara.
- *Adecuado (0.6):* Competencias bien descritas y relacionadas con acciones educativas.
- *Excelente (1):* Competencias claras, coherentes y conectadas con prácticas reales de aula.

10. Práctica digital y recursos

- *Inicio del proceso (0):* Actividad ausente o no relacionada con el ámbito.
- *En desarrollo (0.2):* Actividad muy básica o poco contextualizada.
- *Adecuado (0.6):* Actividad coherente con el ámbito y herramientas adecuadas.
- *Excelente (1):* Actividad contextualizada, significativa y con uso óptimo de herramientas digitales.

Puntuación total posible

- Inicio del proceso: 0 puntos
- En desarrollo: 2 puntos
- Adecuado: 6 puntos
- Excelente: 10 puntos

XII.8.- Rúbrica de la Presentación

1. Ortografía y gramática

- *Inicio del proceso (0):* No está bien escrito y no cumple reglas ortográficas y gramaticales.
- *En desarrollo (0.2):* No está bien escrito, pero cumple la mayoría de reglas.
- *Adecuado (0.6):* Está bien escrito y cumple la mayoría de normas.
- *Excelente (1):* Está bien escrito y cumple todas las normas ortográficas y gramaticales.

2. Autoría y licencia CC

- *Inicio del proceso (0):* No se menciona autoría ni licencia.
- *En desarrollo (0.2):* Solo aparece la autoría, sin licencia o con formato deficiente.
- *Adecuado (0.6):* Licencia CC mencionada con texto o icono, no siempre correcta.
- *Excelente (1):* Autoría explícita con licencia CC correcta y visible.

3. Organización y estructura

- *Inicio del proceso (0):* Incluye pocas secciones o ninguna, sin índice ni estructura.
- *En desarrollo (0.2):* Incluye algunas secciones y un índice simple, aunque incompleto.
- *Adecuado (0.6):* Tiene la mayoría de secciones e índice adecuado, con estructura clara.
- *Excelente (1):* Incluye todas las secciones y un índice completo, con organización coherente.

4. Estructura narrativa

- *Inicio del proceso (0):* Ausente o confusa; no hay hilo conductor.
- *En desarrollo (0.2):* Hilo conductor débil o inconsistente.
- *Adecuado (0.6):* Narrativa clara, aunque con poca conexión emocional.
- *Excelente (1):* Narrativa fluida que capta y mantiene la atención.

5. Definición del riesgo TIC

- *Inicio del proceso (0):* El título no es adecuado o falta el problema.
- *En desarrollo (0.2):* Título adecuado pero descripción poco clara o incompleta.
- *Adecuado (0.6):* Título atractivo y descripción clara y sintetizada.
- *Excelente (1):* Título creativo y significativo, con descripción precisa, clara y coherente.

6. Glosario de términos

- *Inicio del proceso (0):* Ausente o incompleto.
- *En desarrollo (0.2):* Glosario básico con pocos términos.
- *Adecuado (0.6):* Glosario relevante y claro.
- *Excelente (1):* Glosario completo, preciso y bien integrado.

7. Decálogo de recomendaciones

- *Inicio del proceso (0):* No incluye o los consejos son irrelevantes.
- *En desarrollo (0.2):* Incluye pocos consejos, con falta de claridad o síntesis.
- *Adecuado (0.6):* Consejos claros y sintetizados, aunque poco atractivos.
- *Excelente (1):* Consejos claros, atractivos, ordenados y coherentes.

8. Información adicional y fuentes

- *Inicio del proceso (0):* No proporciona información adicional o es inadecuada; sin fuentes.
- *En desarrollo (0.2):* Incluye algo de información y alguna fuente, pero escasa o poco fiable.
- *Adecuado (0.6):* Información relevante y fuentes adecuadas, aunque sin mencionar claramente la IA.
- *Excelente (1):* Información completa con fuentes fiables bien citadas y mención de la IA cuando corresponde.

9. Diseño visual y coherencia

- *Inicio del proceso (0):* Información desordenada, colores y tipografía inadecuados.
- *En desarrollo (0.2):* Diseño algo organizado, pero sin armonía.
- *Adecuado (0.6):* Disposición clara con colores y tipografía adecuados.
- *Excelente (1):* Diseño muy claro, atractivo, armonioso y legible.

10. Uso de recursos visuales, transiciones y dinamismo

- *Inicio del proceso (0):* No utiliza recursos ni transiciones, o son irrelevantes.
- *En desarrollo (0.2):* Usa algunos recursos, pero sin cohesión ni dinamismo.
- *Adecuado (0.6):* Recursos y transiciones adecuados que facilitan la comprensión.
- *Excelente (1):* Recursos y transiciones bien seleccionados, claros y atractivos.

Puntuación total posible

- Inicio del proceso: 0 puntos
- En desarrollo: 2 puntos
- Adecuado: 6 puntos
- Excelente: 10 puntos

XII.9.- Rúbrica del Sitio Web

1. Ortografía y gramática

- *Inicio del proceso (0):* No está bien escrito y no cumple reglas ortográficas y gramaticales.
- *En desarrollo (0.2):* No está bien escrito, pero cumple la mayoría de reglas.
- *Adecuado (0.6):* Está bien escrito y cumple la mayoría de normas.
- *Excelente (1):* Está bien escrito y cumple todas las normas ortográficas y gramaticales.

2. Organización y estructura

- *Inicio del proceso (0):* Falta división en secciones básicas, sin índice ni estructura clara (Profesorado, Alumnado, Familias y Dirección).
- *En desarrollo (0.2):* División parcial con información incompleta.
- *Adecuado (0.6):* División clara con la mayoría de información relevante.
- *Excelente (1):* División completa, coherente, con índice y estructura lógica.

3. Diseño visual

- *Inicio del proceso (0):* Información desordenada; colores, contraste y tipografía inadecuados.
- *En desarrollo (0.2):* Diseño algo organizado, pero sin armonía ni coherencia.
- *Adecuado (0.6):* Disposición clara con colores, contraste y tipografía adecuados.
- *Excelente (1):* Diseño muy atractivo, armonioso y con excelente coherencia visual.

4. Uso de recursos visuales

- *Inicio del proceso (0):* No utiliza imágenes u otros recursos o son irrelevantes.
- *En desarrollo (0.2):* Usa algunos recursos (imágenes, iconos, gráficos) sin cohesión ni calidad.
- *Adecuado (0.6):* Recursos relevantes, comprensibles y con licencia CC.
- *Excelente (1):* Recursos bien seleccionados, enriquecedores y estéticamente coherentes.

5. Página inicial (Home)

- *Inicio del proceso (0):* Información insuficiente o sin relación con el portal.
- *En desarrollo (0.2):* Información básica y poco detallada.
- *Adecuado (0.6):* Presentación adecuada con estructura lógica.
- *Excelente (1):* Presentación completa, clara, atractiva y bien estructurada.

6. Proyecto educativo y diversidad

- *Inicio del proceso (0):* No incluye postura ni modelo DUA ni medidas para la diversidad.
- *En desarrollo (0.2):* Postura superficial con pocas medidas y recursos.
- *Adecuado (0.6):* Postura fundamentada con medidas y recursos TIC para inclusión.
- *Excelente (1):* Postura sólida basada en DUA, con medidas bien explicadas.

7. Clasificación de actividades según Bloom

- *Inicio del proceso (0):* No considera modelos pedagógicos ni taxonomía.
- *En desarrollo (0.2):* Aplicación básica o incompleta.
- *Adecuado (0.6):* Clasificación adecuada y coherente según Bloom.
- *Excelente (1):* Clasificación exhaustiva, clara y guía todas las actividades.

8. Recursos digitales para alumnado

- *Inicio del proceso (0):* Recursos limitados o poco adecuados.
- *En desarrollo (0.2):* Algunos recursos con limitaciones.
- *Adecuado (0.6):* Recursos variados y bastante bien clasificados.
- *Excelente (1):* Recursos completos, variados y bien organizados en todas las áreas.

9. Presentaciones digitales para familias

- *Inicio del proceso (0):* Ausentes o pobre integración sobre riesgos TIC.
- *En desarrollo (0.2):* Incompletas y poco relacionadas.
- *Adecuado (0.6):* Integradas con estructura adecuada.
- *Excelente (1):* Claras, completas, bien estructuradas y profesionales.

10. Formulario de satisfacción para dirección

- *Inicio del proceso (0):* No incluye formulario ni resultados.
- *En desarrollo (0.2):* Formulario básico sin gráficos.
- *Adecuado (0.6):* Incluye resultados, gráficos y alguna interpretación.
- *Excelente (1):* Formulario completo con gráficos claros y análisis desarrollado.

Puntuación total posible

- Inicio del proceso: 0 puntos
- En desarrollo: 2 puntos
- Adecuado: 6 puntos
- Excelente: 10 puntos

XII.10.- Rúbrica de la Guía Didáctica

1. Ortografía y gramática

- *Inicio del proceso (0):* No está bien escrito y no cumple reglas ortográficas y gramaticales.
- *En desarrollo (0.2):* No está bien escrito, pero cumple la mayoría de reglas.
- *Adecuado (0.6):* Está bien escrito y cumple la mayoría de normas.
- *Excelente (1):* Está bien escrito y cumple todas las normas ortográficas y gramaticales.

2. Título y guía didáctica

- *Inicio del proceso (0):* Título incorrecto o incompleto y la guía no sigue la estructura obligatoria o faltan la mayoría de apartados.
- *En desarrollo (0.2):* Título poco claro o incompleto; la guía incluye algunos apartados, pero faltan varios o no siguen el orden.
- *Adecuado (0.6):* Título claro y relacionado; la guía incluye todos los apartados obligatorios, aunque la organización puede mejorar.
- *Excelente (1):* Título preciso y coherente; la guía está perfectamente estructurada y organizada (Resumen, Canvas, Concreción Curricular, Competencia Digital, Metodología, Sistema de Evaluación y Evaluación de la SdA).

3. Resumen Canvas

- *Inicio del proceso (0):* Falta el Canvas o es superficial y no recoge elementos clave.
- *En desarrollo (0.2):* Presente pero poco detallado o incompleto.
- *Adecuado (0.6):* Recoge los aspectos relevantes, aunque con algunas partes poco desarrolladas.
- *Excelente (1):* Completo, claro y coherente, incluyendo todos los elementos clave de la propuesta didáctica.

4. Concreción curricular (áreas, competencias, criterios, saberes)

- *Inicio del proceso (0):* No hay concreción o es incorrecta; no se identifican elementos del currículo.
- *En desarrollo (0.2):* Parcial o poco clara, con elementos incompletos o mal relacionados.
- *Adecuado (0.6):* Identifica correctamente los elementos, aunque con conexiones mejorables.
- *Excelente (1):* Completa, clara y coherente, con todos los elementos bien relacionados y vinculados a la SdA.

5. Competencia digital y descriptores

- *Inicio del proceso (0):* No se incluye ni se relaciona con las actividades.
- *En desarrollo (0.2):* Referencia básica sin descriptores claros ni conexión curricular.
- *Adecuado (0.6):* Presente y relacionada con las actividades, aunque mejorable.
- *Excelente (1):* Desarrollada completamente, con descriptores bien integrados en actividades y objetivos.

6. Metodología

- *Inicio del proceso (0):* Superficial o no relacionada con la situación de aprendizaje.
- *En desarrollo (0.2):* Poco argumentada, sin aplicación clara en las actividades.
- *Adecuado (0.6):* Clara y ajustada, con referencia a agrupamientos y tareas.
- *Excelente (1):* Coherente, bien justificada e integrada (DUA, metodologías activas, trabajo cooperativo, etc.).

7. Sistema de evaluación

- *Inicio del proceso (0):* Ausente o sin criterios ni instrumentos claros.
- *En desarrollo (0.2):* Básico, con pocos criterios o instrumentos.
- *Adecuado (0.6):* Funcional, con criterios e instrumentos definidos.
- *Excelente (1):* Exhaustivo, con evaluación diagnóstica, formativa y sumativa, e incluye auto, co y heteroevaluación.

8. Evaluación integral de la SdA

- *Inicio del proceso (0):* No hay reflexión ni análisis.
- *En desarrollo (0.2):* Reflexión superficial sin análisis profundo.
- *Adecuado (0.6):* Análisis adecuado con identificación de mejoras.
- *Excelente (1):* Evaluación profunda con propuestas concretas y coherentes de mejora.

9. Calidad visual y presentación

- *Inicio del proceso (0):* Desorganizada, poco atractiva y sin recursos digitales.
- *En desarrollo (0.2):* Presentación básica con uso limitado de recursos.
- *Adecuado (0.6):* Atractiva y organizada, con algunos recursos digitales.
- *Excelente (1):* Profesional, clara y motivadora, con integración completa de recursos digitales (iDevices, eXeLearning, etc.).

10. Integración y coherencia global

- *Inicio del proceso (0):* Elementos desconectados o sin coherencia.
- *En desarrollo (0.2):* Conexión débil o parcial entre elementos.
- *Adecuado (0.6):* Generalmente coherente, con aspectos mejorables.
- *Excelente (1):* Total coherencia e integración, con estructura pedagógica sólida.

Puntuación total posible

- Inicio del proceso: 0 puntos
- En desarrollo: 2 puntos
- Adecuado: 6 puntos
- Excelente: 10 puntos

XII.11.- Rúbrica del Recurso Educativo Abierto

1. Ortografía y gramática

- *Inicio del proceso (0):* No está bien escrito y no cumple reglas ortográficas y gramaticales.
- *En desarrollo (0.2):* No está bien escrito, pero cumple la mayoría de reglas.
- *Adecuado (0.6):* Está bien escrito y cumple la mayoría de normas.
- *Excelente (1):* Está bien escrito y cumple todas las normas ortográficas y gramaticales.

2. Estructura y uso de eXeLearning

- *Inicio del proceso (0):* Recurso desorganizado, no sigue el decálogo ni usa funciones de eXeLearning; sin créditos ni descarga.
- *En desarrollo (0.2):* Organización parcial; uso limitado de eXeLearning y créditos incompletos.
- *Adecuado (0.6):* Bien estructurado, con la mayoría del decálogo y uso adecuado de eXeLearning; incluye créditos y descarga.
- *Excelente (1):* Organizado en 6 secciones, uso completo de eXeLearning (iDevices, multimedia, evaluación); créditos completos con licencia.

3. Contextualización

- *Inicio del proceso (0):* Introducción inexistente o incompleta.
- *En desarrollo (0.2):* Incluye algunos apartados, pero de forma poco clara.
- *Adecuado (0.6):* Recoge datos generales, contexto, finalidad y producto final.
- *Excelente (1):* Completa (datos, contexto, punto de partida, producto final, finalidad y temporalización).

4. Identificación de las fases

- *Inicio del proceso (0):* No se identifican ni explican las fases.
- *En desarrollo (0.2):* Algunas fases mencionadas sin explicación clara.
- *Adecuado (0.6):* Fases (Inicial, Desarrollo, Final) presentes y explicadas.
- *Excelente (1):* Fases claramente explicadas y relacionadas con tareas y producto final.

5. Estructura de las tareas

- *Inicio del proceso (0):* Tareas incompletas y poco claras.
- *En desarrollo (0.2):* Algunas tareas con elementos parciales.
- *Adecuado (0.6):* Todas incluyen descripción, actividades, recursos y evaluación.
- *Excelente (1):* Tareas completas, detalladas y bien organizadas.

6. Contenido e instrucciones

- *Inicio del proceso (0):* Instrucciones confusas o incompletas.
- *En desarrollo (0.2):* Algo claras, pero poco detalladas.
- *Adecuado (0.6):* Claras, con objetivos, pasos básicos, modalidad y recursos.
- *Excelente (1):* Muy detalladas, con objetivos, pasos, modalidad y recursos TIC bien definidos.

7. Enfoque metodológico

- *Inicio del proceso (0):* No se aplica el enfoque ni hay coherencia pedagógica.
- *En desarrollo (0.2):* Aplicación limitada del enfoque.
- *Adecuado (0.6):* Enfoque presente en la mayoría de tareas.
- *Excelente (1):* Integración completa (aprendizaje activo, DUA, gamificación, cooperación, metacognición).

8. Evaluación

- *Inicio del proceso (0):* Ausente o mal definida.
- *En desarrollo (0.2):* Presente en algunas tareas, poco clara.
- *Adecuado (0.6):* Coherente, con instrumentos claros (rúbricas, listas, etc.).
- *Excelente (1):* Completa (diagnóstica, formativa y sumativa), con instrumentos bien explicados e integrados.

9. Valor estético y accesibilidad

- *Inicio del proceso (0):* Diseño deficiente e inaccesible.
- *En desarrollo (0.2):* Diseño básico con accesibilidad mínima.
- *Adecuado (0.6):* Atractivo y mayormente accesible.
- *Excelente (1):* Muy atractivo, accesible y bien equilibrado visualmente.

10. Calidad de recursos

- *Inicio del proceso (0):* Recursos de baja calidad o sin licencias.
- *En desarrollo (0.2):* Recursos adecuados, con uso limitado y problemas de licencias.
- *Adecuado (0.6):* Recursos de calidad, con gamificación y licencias correctas.
- *Excelente (1):* Recursos variados, de alta calidad, bien integrados, con gamificación, DUA y licencias CC correctas.

Puntuación total posible

- Inicio del proceso: 0 puntos
- En desarrollo: 2 puntos
- Adecuado: 6 puntos
- Excelente: 10 puntos

XII.12.- Rúbrica de la Prueba Escrita

1. Ortografía y gramática

- *Inicio del proceso (0):* Texto con numerosos errores que dificultan la comprensión.
- *En desarrollo (0.2):* Algunos errores frecuentes, aunque se entiende el contenido.
- *Adecuado (0.6):* Redacción clara con pocos errores.
- *Excelente (1):* Redacción correcta, sin errores y con uso adecuado del lenguaje académico.

2. Contexto VICA (infoxicación y brecha digital)

- *Inicio del proceso (0):* No se menciona o es incorrecto.
- *En desarrollo (0.2):* Se menciona de forma superficial o incompleta.
- *Adecuado (0.6):* Explica el contexto VICA relacionándolo con problemas actuales.
- *Excelente (1):* Análisis profundo y crítico, conectando infoxicación y brecha digital con la educación.

3. Análisis de la sociedad digital actual

- *Inicio del proceso (0):* No hay análisis o es irrelevante.
- *En desarrollo (0.2):* Análisis básico y poco desarrollado.
- *Adecuado (0.6):* Análisis correcto con ejemplos.
- *Excelente (1):* Análisis crítico, bien argumentado y con ejemplos actuales.

4. Cultura de innovación educativa

- *Inicio del proceso (0):* No se aborda o se confunde el concepto.
- *En desarrollo (0.2):* Se menciona sin desarrollo claro.
- *Adecuado (0.6):* Explica la relación entre innovación, pedagogía y tecnología.
- *Excelente (1):* Argumentación sólida donde la pedagogía guía la tecnología con ejemplos educativos.

5. Relación pedagogía-tecnología

- *Inicio del proceso (0):* No existe relación clara.
- *En desarrollo (0.2):* Relación superficial o poco coherente.
- *Adecuado (0.6):* Relación adecuada entre ambas.
- *Excelente (1):* Integración profunda con la tecnología subordinada a objetivos pedagógicos.

6. Despliegue del MRCDD (áreas)

- *Inicio del proceso (0):* No identifica las áreas o hay errores graves.
- *En desarrollo (0.2):* Identifica algunas áreas sin explicación.
- *Adecuado (0.6):* Identifica y explica correctamente las 6 áreas.
- *Excelente (1):* Explicación completa, clara y estructurada con ejemplos.

7. Niveles de competencia digital docente

- *Inicio del proceso (0):* No se mencionan o son incorrectos.
- *En desarrollo (0.2):* Se mencionan parcialmente.
- *Adecuado (0.6):* Se explican correctamente los niveles.
- *Excelente (1):* Explicación completa y bien relacionada con la práctica docente.

8. Aplicación práctica del MRCDD

- *Inicio del proceso (0):* No hay aplicación educativa.
- *En desarrollo (0.2):* Aplicación superficial o poco clara.
- *Adecuado (0.6):* Aplica el modelo a contextos educativos.
- *Excelente (1):* Aplicación profunda, realista y bien argumentada.

9. Diagnóstico estratégico (DAFO)

- *Inicio del proceso (0):* No se realiza o es incorrecto.
- *En desarrollo (0.2):* DAFO incompleto o poco claro.
- *Adecuado (0.6):* DAFO correcto con elementos básicos.
- *Excelente (1):* DAFO profundo, equilibrado y bien argumentado.

10. Coherencia y argumentación global

- *Inicio del proceso (0):* Ideas desordenadas y sin conexión.
- *En desarrollo (0.2):* Organización básica con poca coherencia.
- *Adecuado (0.6):* Discurso claro y organizado.
- *Excelente (1):* Argumentación sólida, coherente y bien estructurada.

Puntuación total posible

- Inicio del proceso: 0 puntos
- En desarrollo: 2 puntos
- Adecuado: 6 puntos
- Excelente: 10 puntos

XII.13.- Rúbrica del Trabajo Interdisciplinar de Módulo

TALDE LANAREN PROZESUA (0,2)

- **Talde lana (Bilerak, parte-hartzea) (0,1)**
  - *Eskasa (20%):* < 3 reuniones, no todos presentes
  - *Baxua (40%):* 3-5 reuniones, no todos presentes
  - *Nahikoa (60%):* 3-5 reuniones, todos presentes
  - *Ondo (80%):* >5 reuniones, todos presentes
  - *Bikain (100%):* >5 reuniones, participación activa de todos
- **Informazio-iturriak (0,1)**
  - *Eskasa (20%):* 1 fuente, información escasa y poco relevante
  - *Baxua (40%):* 2 fuentes, información limitada
  - *Nahikoa (60%):* 2 fuentes, suficiente pero no muy relevante
  - *Ondo (80%):* 3 fuentes, información significativa y suficiente
  - *Bikain (100%):* Varias fuentes, información abundante y muy relevante

DEKALOGOA (0,3)

- **Alderdi formalak (0,1)**
  - *Eskasa:* Muchos errores, vocabulario muy limitado
  - *Baxua:* ≥3 errores, vocabulario limitado
  - *Nahikoa:* 2 errores, vocabulario adecuado
  - *Ondo:* Máx. 1 error, vocabulario apropiado
  - *Bikain:* Sin errores, vocabulario rico y preciso
- **Edukia (0,2)**
  - *Eskasa:* <10 ideas, falta reflexión
  - *Baxua:* 10 ideas, sin pensamiento crítico
  - *Nahikoa:* Pocas ideas críticas (<5)
  - *Ondo:* La mayoría críticas (5-9)
  - *Bikain:* Todas críticas, reflexivas y bien argumentadas

ARTEFAKTOA (0,5)

- **Osagai plastikoak (0,1)**
  - *Eskasa:* Ausente o muy poco
  - *Baxua:* Muy mal utilizado
  - *Nahikoa:* Adecuado
  - *Ondo:* Bien utilizado
  - *Bikain:* Perfectamente integrado
- **Osagai musikalak (0,1)**
  - *Eskasa:* Ausente o muy poco
  - *Baxua:* Muy mal utilizado
  - *Nahikoa:* Adecuado
  - *Ondo:* Bien utilizado
  - *Bikain:* Perfectamente integrado
- **Osagai teknologikoak (0,1)**
  - *Eskasa:* Ausente o muy poco
  - *Baxua:* Muy mal utilizado
  - *Nahikoa:* Adecuado
  - *Ondo:* Bien utilizado
  - *Bikain:* Perfectamente integrado
- **Komunikagarritasuna (0,1)**
  - *Eskasa:* Sin conexión ni crítica
  - *Baxua:* Conexión sí, pero sin crítica
  - *Nahikoa:* Conexión adecuada, crítica mínima
  - *Ondo:* Un problema bien ilustrado + crítica
  - *Bikain:* Varios problemas bien ilustrados + crítica

- **Originaltasuna (0,1)**
    - *Eskasa:* Sin creatividad
    - *Baxua:* Algo de creatividad
    - *Nahikoa:* Creatividad en un área
    - *Ondo:* Creatividad en varias áreas
    - *Bikain:* Gran creatividad, ideas materializadas

AURKEZPENA (0,5)

- **Aho hizkuntza (0,1)**
    - *Eskasa:* Incomprensible, errores graves
    - *Baxua:* Mayormente comprensible, con errores
    - *Nahikoa:* Habla clara
    - *Ondo:* Buena dicción y vocabulario nuevo (sin explicar)
    - *Bikain:* Excelente dicción, vocabulario explicado
- **Gorputz hizkuntza (0,1)**
    - *Eskasa:* Nervioso, sin contacto visual
    - *Baxua:* Contacto visual ocasional
    - *Nahikoa:* Adecuado
    - *Ondo:* Mayormente contacto visual
    - *Bikain:* Seguro, contacto constante
- **Edukia menderatzea (0,1)**
    - *Eskasa:* No responde
    - *Baxua:* Respuestas escasas y débiles
    - *Nahikoa:* Algunas respuestas correctas
    - *Ondo:* La mayoría correctas
    - *Bikain:* Todas correctas

- **Originaltasuna (0,1)**
  - *Eskasa:* Sin creatividad
  - *Baxua:* Algo de creatividad
  - *Nahikoa:* Creatividad con pocos recursos
  - *Ondo:* Creatividad con muchos recursos
  - *Bikain:* Gran creatividad
- **Sintesia (0,1)**
  - *Eskasa:* Desorganizado
  - *Baxua:* Organizado pero insuficiente
  - *Nahikoa:* Organizado y suficiente
  - *Ondo:* Organizado y adecuado
  - *Bikain:* Organizado y muy adecuado

XII.14.- Índice de Tablas

Tabla 1. Contexto Institucional y Ubicación Curricular de la Asignatura en el Grado de Educación Primaria *9*
Tabla 2. Matriz SADA: Estrategia Integral para el Desarrollo de la Competencia Digital Docente *11*
Tabla 3. Resultados de Aprendizaje (RA) agrupados por Dimensiones Profesionales *14*
Tabla 4. Relación Dialéctica entre el Fundamento Teórico y los Resultados de Aprendizaje (RA) *18*
Tabla 5. Matriz de Coherencia Didáctica de la Asignatura *40*
Tabla 6. Implicaciones del sistema de Evaluación Continua *41*
Tabla 7. Implicaciones del sistema de Evaluación Final *41*
Tabla 8. Criterios de calificación en base a los entregables *42*
Tabla 9. Entregables y seguimiento para la prealimentación y la retroalimentación *48*
Tabla 10. Fechas de Entrega importanes de la asignatura *49*
Tabla 11. Cronograma de la Asignatura *50*

XII.15.- Índice de Figuras

Figura 1. Los cuatro desafíos de la asignatura 12
Figura 2. Las Competencias de la Asignatura..... 13
Figura 3. Bloques de Contenido de la asignatura y aplicaciones prácticas 15
Figura 4. Ecosistema de Contenidos: El Saber (Teoría) y el Saber Hacer (Práctica) bajo el eje transversal del Saber Ser. 17
Figura 5. Ejes que sustentan el diseño pedagógico basado en Situaciones de Aprendizaje 21
Figura 6. Fases de las Situaciones de Aprendizaje y su Función..... 25
Figura 7. Retos basados en Situaciones de Aprendizaje 27
Figura 8. Decálogo del Estudiante Excelente 52
Figura 9. Decálogo de los "Naufragios"..... 53