Restauración y construcción de ascensores

INI 33_

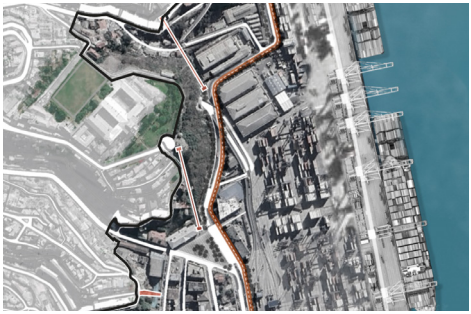

Restauración de Ascensores Artillería y Villaseca, incluyendo habilitación de locales comerciales en su interior y diseño con accesibilidad universal. Construcción de Ascensor Arrayán, incluyendo plaza de acceso y mirador.

_INICIATIVA BASE

Entidad Responsable: Dirección de Arquitectura MOP y Empresa Portuaria de Valparaíso (EPV)

_JUSTIFICACIÓN

Actualmente, existen solo 7 ascensores operativos en Valparaíso, afectando tanto a la accesibilidad universal, al sistema de movilidad como a la atracción de turistas en otros puntos de la ciudad.
La oportunidad de restaurar ascensores y reconstruir el Ascensor Arrayán, permitirá crear nuevas rutas turísticas en el Barrio Puerto y facilitar la movilidad de los habitantes de la comuna.