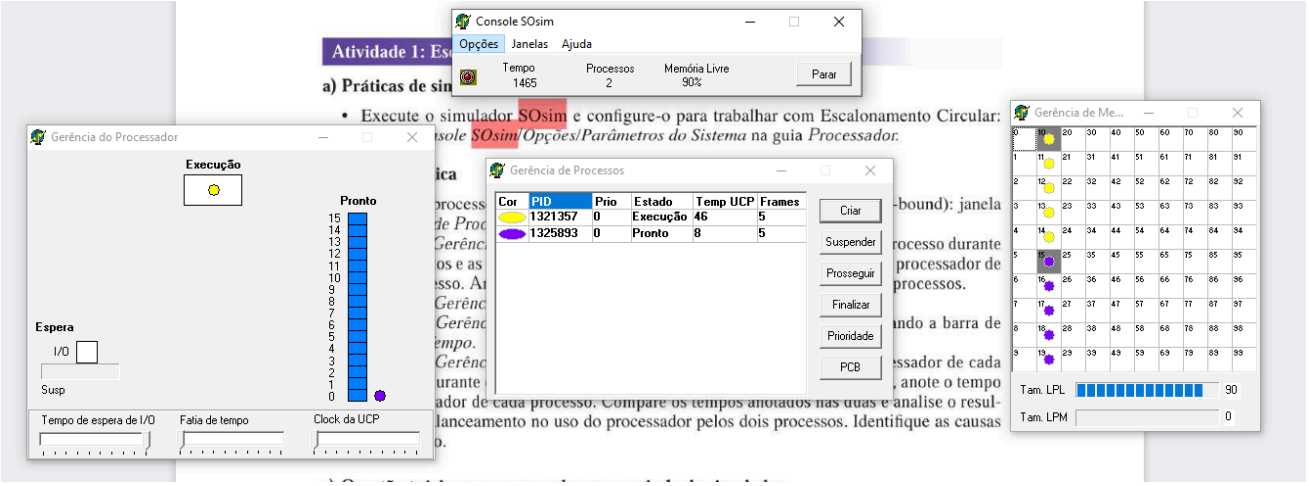

Tempo de CPU do processo CPU-Bound após 2min = 46
Tempo de CPU do processo I/O-Bound após 2min = 8

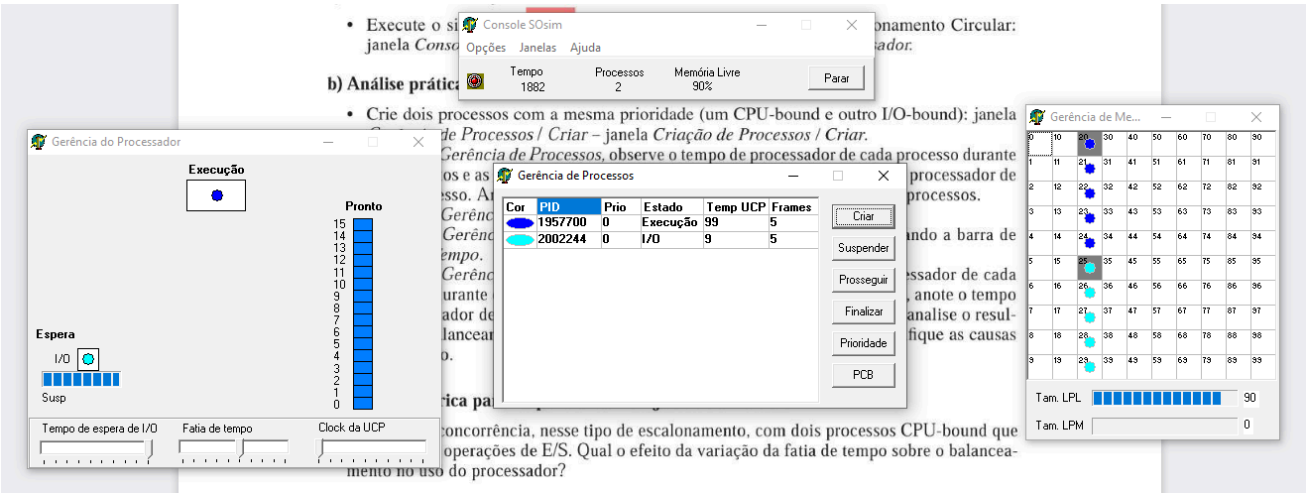

Tempo de CPU do processo CPU-Bound após 2min = 99
Tempo de CPU do processo I/O-Bound após 2min = 9

A variação da fatia de tempo para processos CPU-Bound em um sistema com escalonamento circular, mantém o uso da CPU balanceado entre processos, já que cada processo terá a mesma fatia de tempo para utilização de CPU, pois não há definição de prioridade entre processos

Tempo de CPU do processo CPU-Bound após 2min = 56
Tempo de CPU do processo I/O-Bound após 2min = 12

Em comparação com o tempo de CPU analisado na atividade 1, o tempo de utilização da CPU pelo processo I/O-Bound foi razoavelmente maior

A prioridade de processos devem ser definidas seguindo fatores externos e o tipo de sistema que está sendo executado. Diferentes tipos de processos podem possuir diferentes importâncias de execução no contexto do tipo de sistema em que está sendo executado, assim, é necessário o escalonamento circular com prioridade para gerenciar essa importância. Caso todos os processos sejam criados com prioridade igual, não haverá diferenças entre o escalonamento circular e o escalonamento circular com prioridade estática.

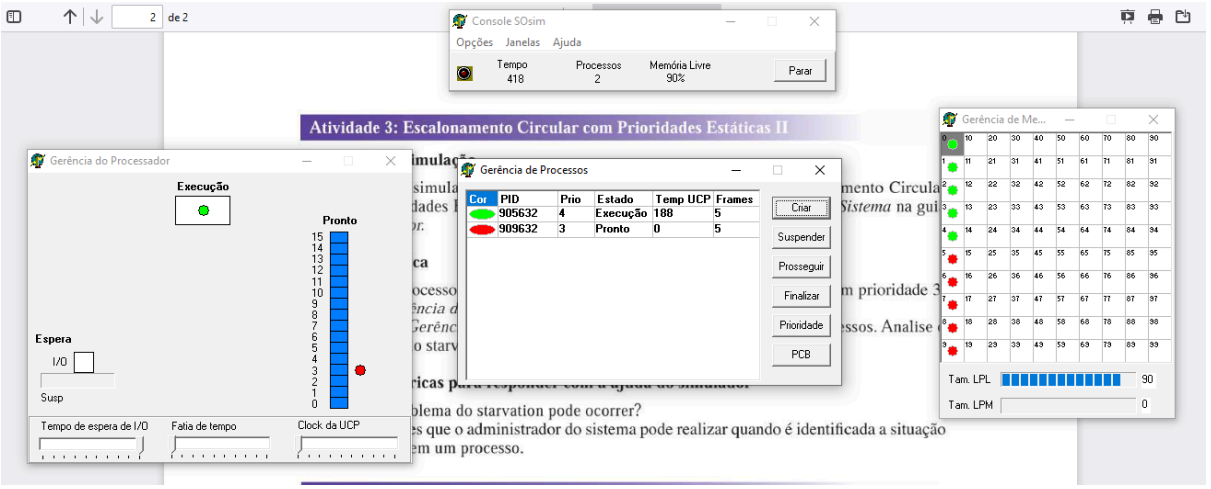

O problema de Starvation ocorre pois o processo I/O-Bound possui prioridade sempre menor que o processo CPU-Bound, por isso ele fica sempre em estado de pronto, mas nunca consegue permissão para entrar em execução. Uma solução

para esse problema é adotar o escalonamento com prioridade dinâmica, alternando os valores de prioridade de acordo com a execução, criando espaço para a entrada de processos de prioridade menor parados

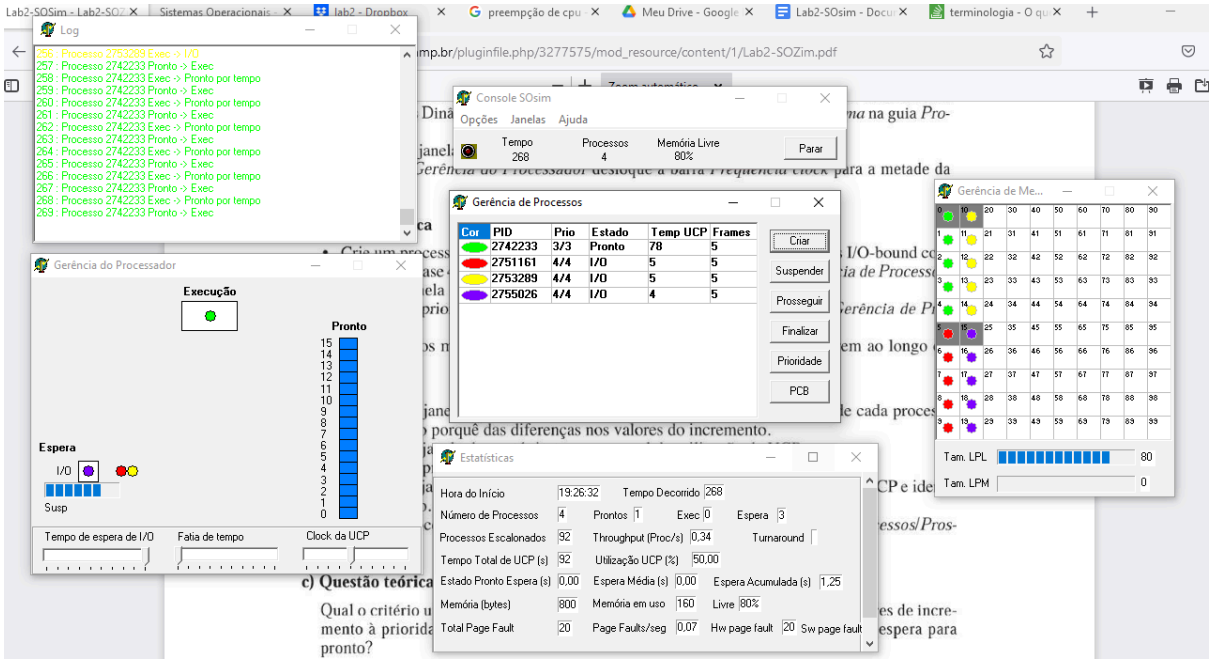

O sistema atribui sempre um incremento de +1 na prioridade base dos processos I/O-Bound. Isso ocorre para evitar que um processo que espera por entrada, fique infinitamente aguardando por ter prioridade inferior, gerando uma ocupação de memória