# MikroTik DDNS: подключаемся к роутеру с динамическим IP

mikrotiklab.ru/nastrojka/artga-ddns

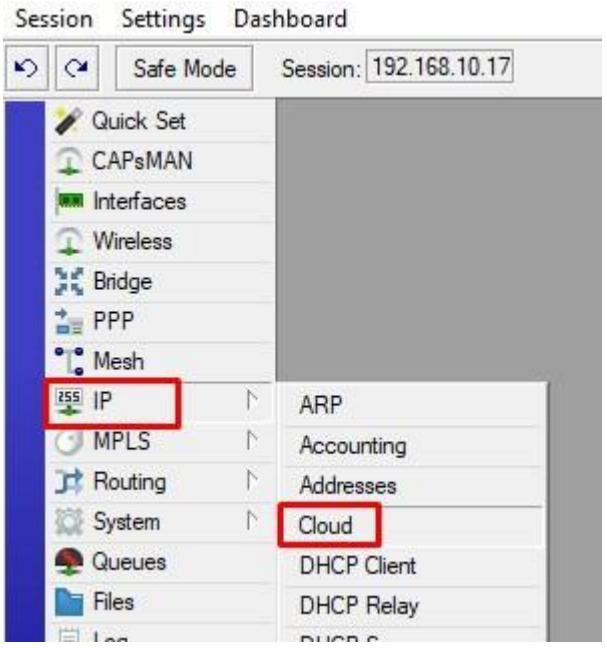


Сейчас разберём очень полезную фичу которая позволяет подключаться к микротику из вне даже если у вас динамический белый ip адрес, называется она MikroTik DDNS.

У многих из вас, я думаю, возникала потребность в подключении к вашему RouterBoard или CHR по доменному имени. Те, кто имеют статический белый IP адрес от провайдера и публичную зону DNS, скорее всего, создавали A запись и не напрягались по этому поводу. А что делать, если у тебя нет публичной зоны и адрес вроде белый, но динамический? Т.е. у меня есть микротик, нет публичной зоны, а адрес провайдер мне выдаёт белый, но динамический (замечал такое у Ростелеком).

С версии RouterOS 6.14 появилось несколько облачных сервисов. Один из них это IP-Cloud. По-русски говоря DDNS. Он смотрит исключительно на облачные сервера компании Mikrotik. Т.е. нет выбора DDNS провайдера как допустим у Keenetic или TP-Link. Но как правило они сейчас уже платные, в отличие от IP-Cloud.

Если у вас RouterOS от 6.43 и выше, то убедитесь, что у вас есть коннект до cloud2.mikrotik.com, если более старшая версия, то к cloud.mikrotik.com

## Принцип работы

Ваш RouterBoard может обновлять записи A и AAAA (IPv6) если вы используете cloud2.mikrotik.com. Как происходит обновление:

- Проверяется исходящий IP адрес каждые 60 сек;
- Ожидает ответ 15 сет от облачного сервера Mikrotik;

- Время жизни DDNS 60 секунд;
- Отправляется зашифрованный пакет к облачным серверам используя UDP порт 15252.

## Включение DDNS

Все довольно просто и легко. Открываем Winbox, IP – Cloud

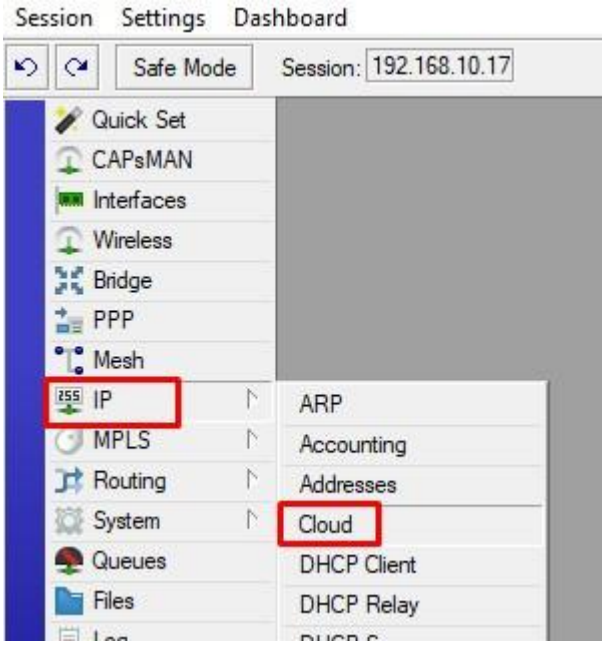


Перед нами открывается меню настроек. Ставим галочку DDNS Enabled и Update Time, если у вас свои сервера времени, то последнее можно не включать.

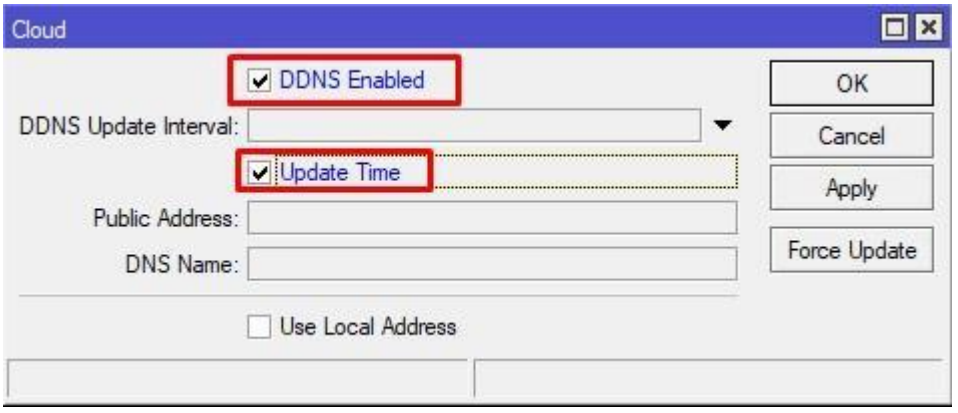


Внимание, для CHR версии free данный функционал не доступен

После включения, мне присваивается уникальное имя. В поле Public IP определился автоматически публичный адрес, но если прочитать справа внизу уведомление, то подключиться у нас по имени через интернет не получится.

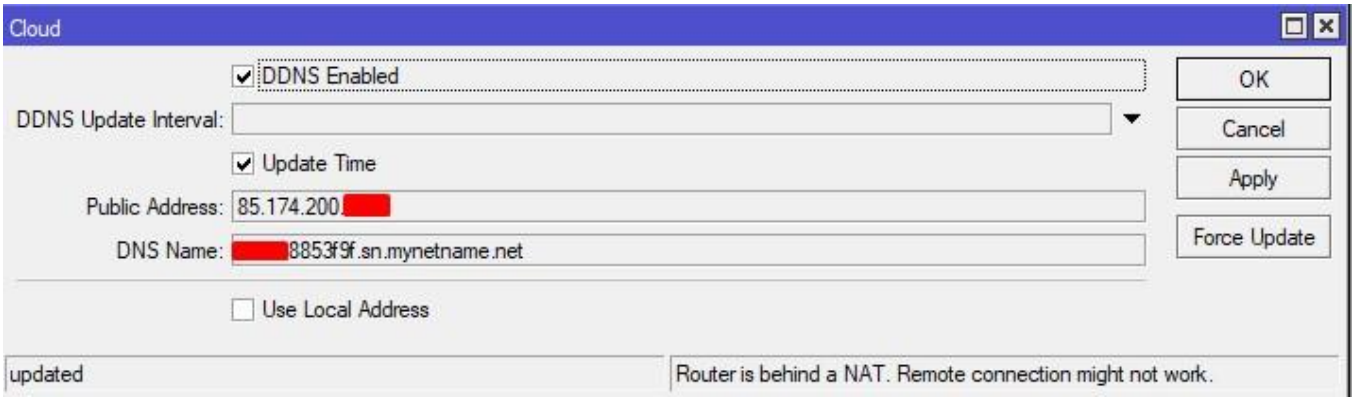


Давайте проверим, какой адрес у меня назначен на WAN интерфейсе.

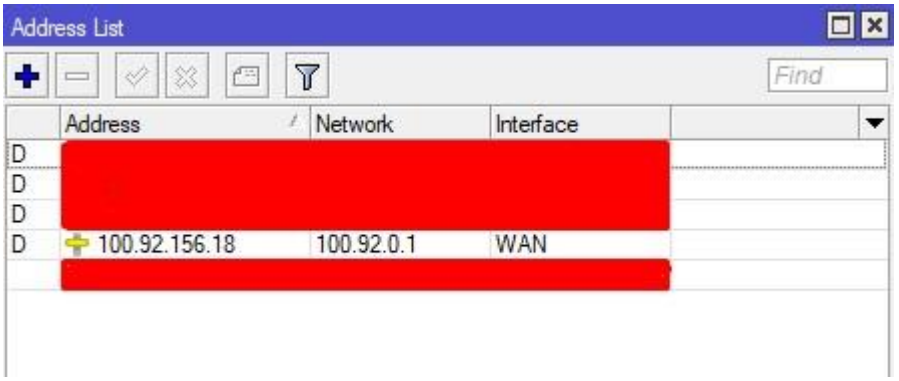


Действительно, RouterOS верно определил. Обращаю ваше внимание, что по такому IP у вас не получится подключиться к вашему девайсу, т.к. вы находитесь за провайдерским NATом.

Чтобы изменить время обновления DNS записи на серверах Mikrotik, правим DDNS Update Interval.

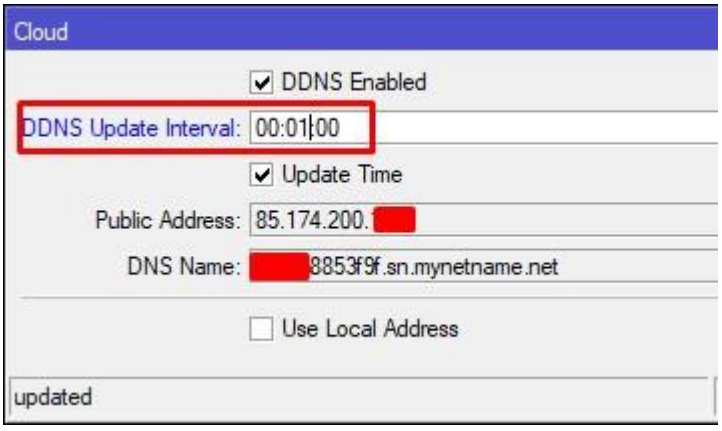


Для ручного обновления записи, прям здесь и сейчас жмём кнопку Force Update или в CLI:

/ip cloud force-update

Чтобы выключить DDNS сервис снимаем галочку или выполняем команду:

/ip cloud set ddns-enabled=no

Обращаю внимание, не забывать про правила фаервола при подключении как снаружи, так и внутри. А также про DNS кэш клиента и серверов.