Настройка Mikrotik через Quick Set

mikrotiklab.ru/nastrojka/artga-quick-set

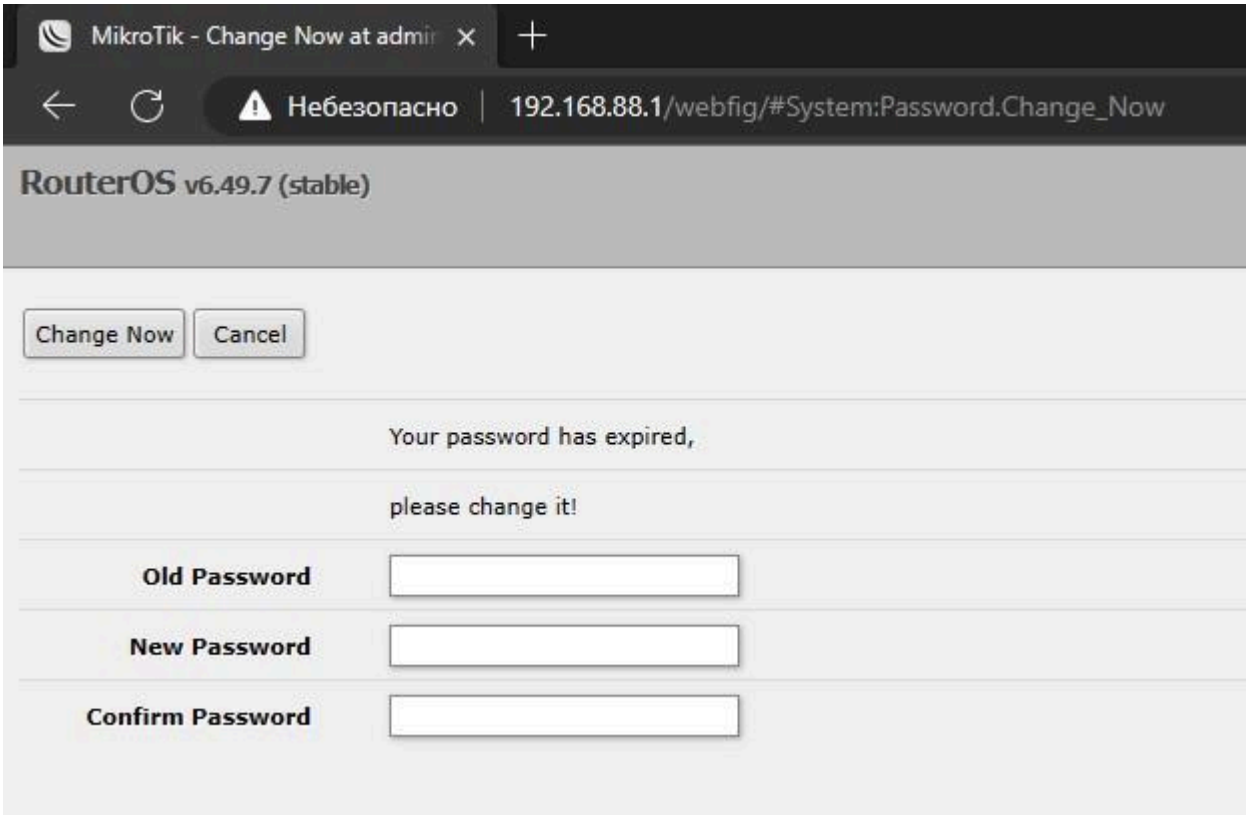

В сегодняшней статье рассмотрим более подробно первоначальную настройку роутера Mikrotik через Quick Set с помощью веб-интерфейса. Quick Set – это мастер, который позволяет настроить ваш девайс быстро и просто, без погружения в нюансы и фишки, которых в RouterOS достаточно много. Мы пройдёмся по мастеру первоначальной настройке, сделаем выход в интернет (PPoE) и WiFi, так же установим пароль администратора. Ну что, приступим.

Итак, вы подключили свой Mikrotik в 220, что дальше?

Инициализация

Подключаем в первый порт (ether1 или Internet) кабель от провайдера, в любой другой свободный порт подключаем ПК/ноутбук или можем вообще ничего не подключать, а настроить с помощью телефона. Для этого подключаемся к WiFi сети Mikrotik-XXXX(тут будут буквы и цифры), пароль пустой. В качестве примера имя сети можно посмотреть на скриншот ниже

Подключаем в первый порт (ether1 или Internet) кабель от провайдера, в любой другой свободный порт подключаем ПК/ноутбук или можем вообще ничего не подключать, а настроить с помощью телефона. Для этого подключаемся к WiFi сети Mikrotik-XXXX(тут будут буквы и цифры), пароль пустой. В качестве примера имя сети можно посмотреть на скриншот ниже

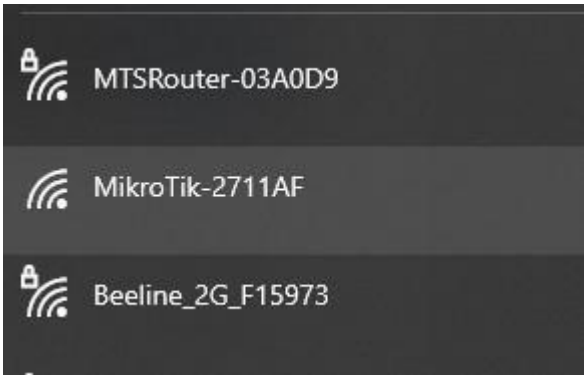

Установка пароля администратора

Подключимся через ПК или телефон, с помощью браузера к http://192.168.88.1
Я это буду делать с компьютера. На телефоне интерфейс будет отличаться. После подключения вы увидите страницу смены пароля

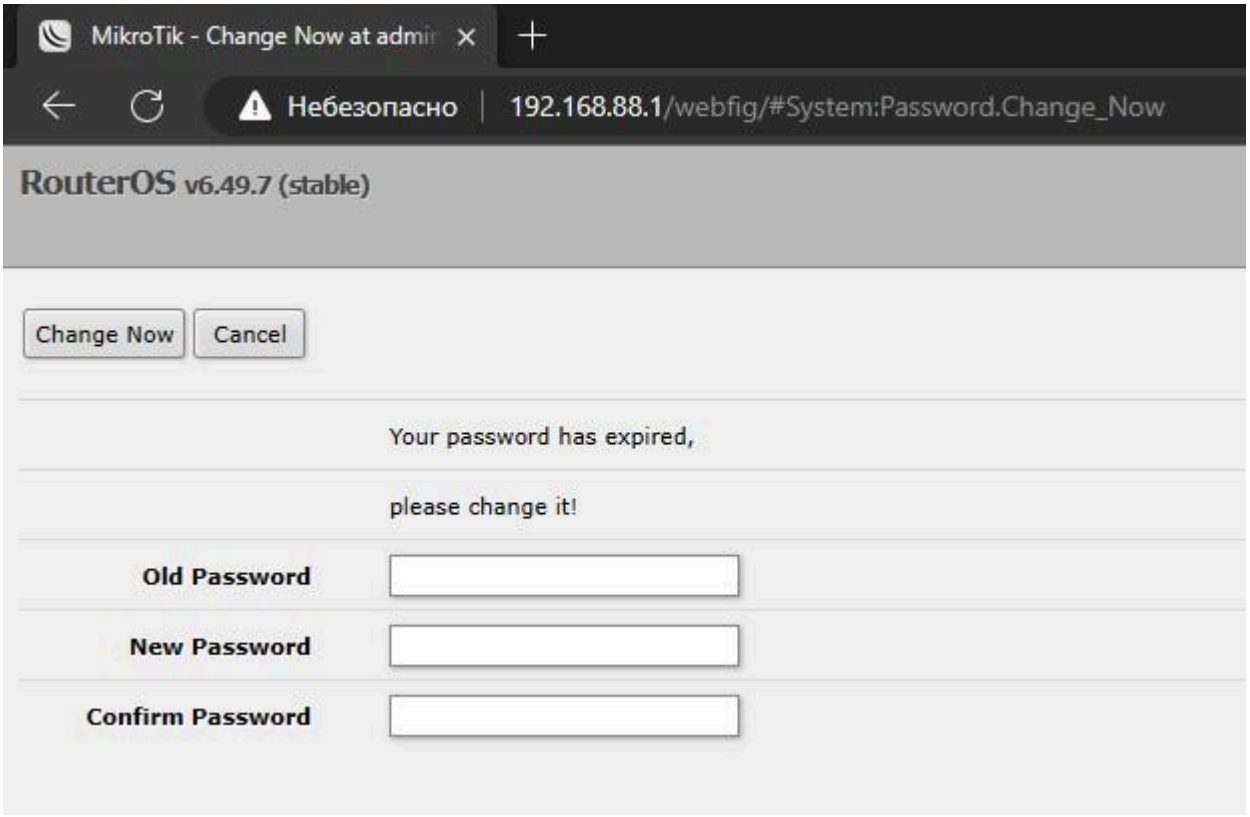

Начиная с версии 6.49 вы теперь обязаны установить пароль администратора при первом подключении. Вы, конечно, можете нажать кнопку Cancel. Но имейте в виду, что в будущем, вам все равно придётся его установить, да и в целом, не советую оставлять в таком состоянии ваше устройство. Лучше, конечно, установить.

В поле Old Password ничего не пишем, в New и Confirm вводим новый пароль и жмём клавишу Change Now.

После смены, вы попадаете на страницу того самого мастера Quick Set

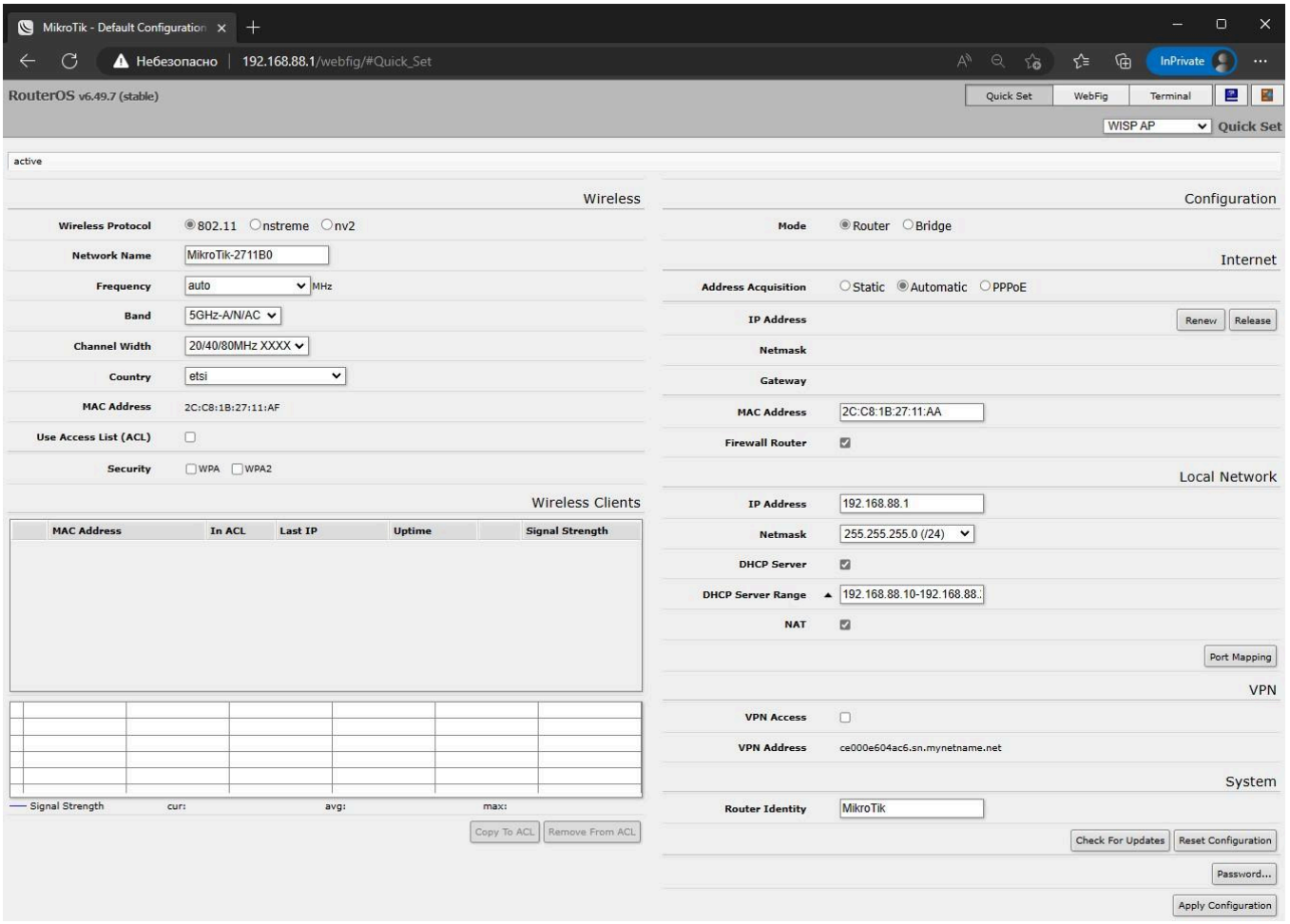

Настройка выхода в Интернет

Итак, вы успешно сменили пароль и находитесь на странице первоначальной настройки. Обращу ваше внимание, что все параметры разделены на группы: Wireless, Configuration, Internet. Подгружаться не будет в тонкости, выберем в правом верхнем углу, возле

надписи Quick Set из выпадающего меню – Home AP Dual

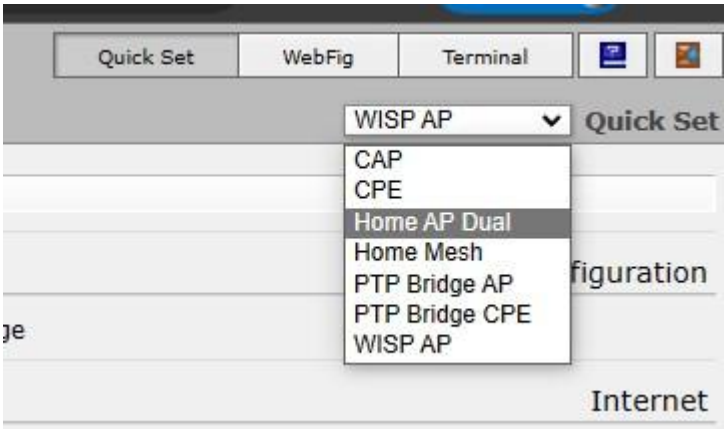

После чего, страница немного изменится. Продолжим настраивать и в секции Internet (справа) в поле Address Acquisition выберем PPoE

Quick Set | WebFig | Terminal

Home AP Dual | Quick Set

Internet

Address Acquisition: Static / Automatic / PPPoE

PPPoE User

PPPoE Password

PPPoE Service Name

PPPoE Status — Reconnect

IP Address

Gateway

MAC Address: 2C:C8:1B:27:11:AA

Firewall Router

Local Network

IP Address: 192.168.88.1

Netmask: 255.255.255.0 (/24)

DHCP Server

DHCP Server Range: 192.168.88.10-192.168.88.:

NAT

UPnP

Port Mapping

VPN

VPN Access

VPN Address: ce000e604ac6.sn.mynetname.net

Check For Updates | Reset Configuration

Password...

Apply Configuration

Вводим имя пользователя и пароль в соответствующих полях, те, что выдал вам провайдер

Internet

Address Acquisition: Static / Automatic / PPPoE

PPPoE User: PPoE-Username

PPPoE Password: ••••••••••••••

PPPoE Service Name

PPPoE Status: Reconnect

IP Address

Gateway

MAC Address: 2C:C8:1B:27:11:AA

Firewall Router: ☑

Local Network

IP Address: 192.168.88.1

Netmask: 255.255.255.0 (/24)

DHCP Server: ☑

DHCP Server Range: 192.168.88.10-192.168.88.:

NAT: ☑

UPnP: ☐

Port Mapping

VPN

VPN Access: ☐

VPN Address: ce000e604ac6.sn.mynetname.net

Check For Updates | Reset Configuration

Password...

Apply Configuration

После чего, нажимаем на Apply Configuration. Если ведённые данные корректны, то вы увидите статус Connected в поле PPoE Status

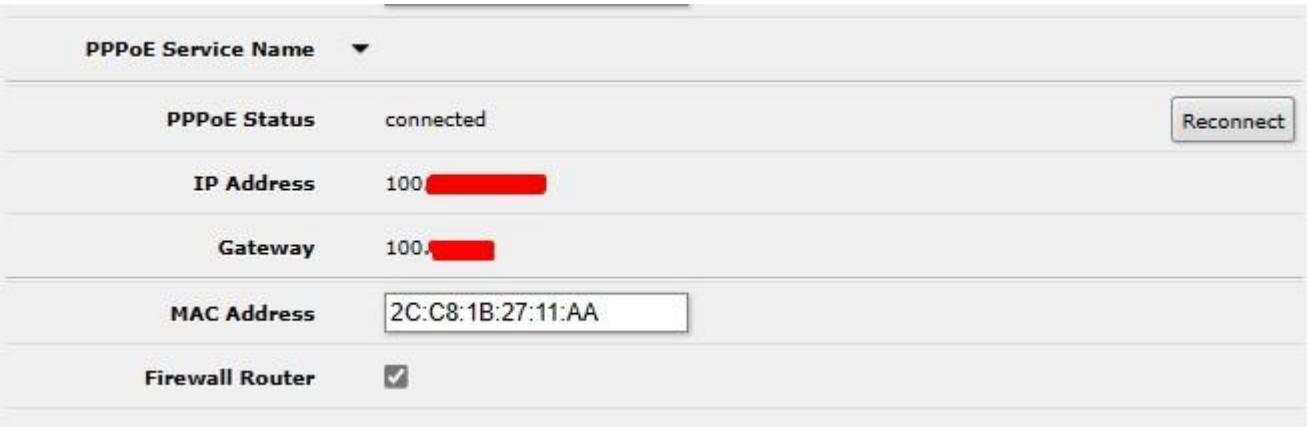

Отлично, идем дальше.

Настройка WiFi Quick Set

Осталось самая малость, это WiFi. В левой части этой же странице, в разделе Wireless заполняем имена для 2GHz и 5Ghz сетей. Дело в том, что мой Mikrotik имеет 2 сетевые беспроводные карточки, в связи с этим, и настраивать нужно 2 сети

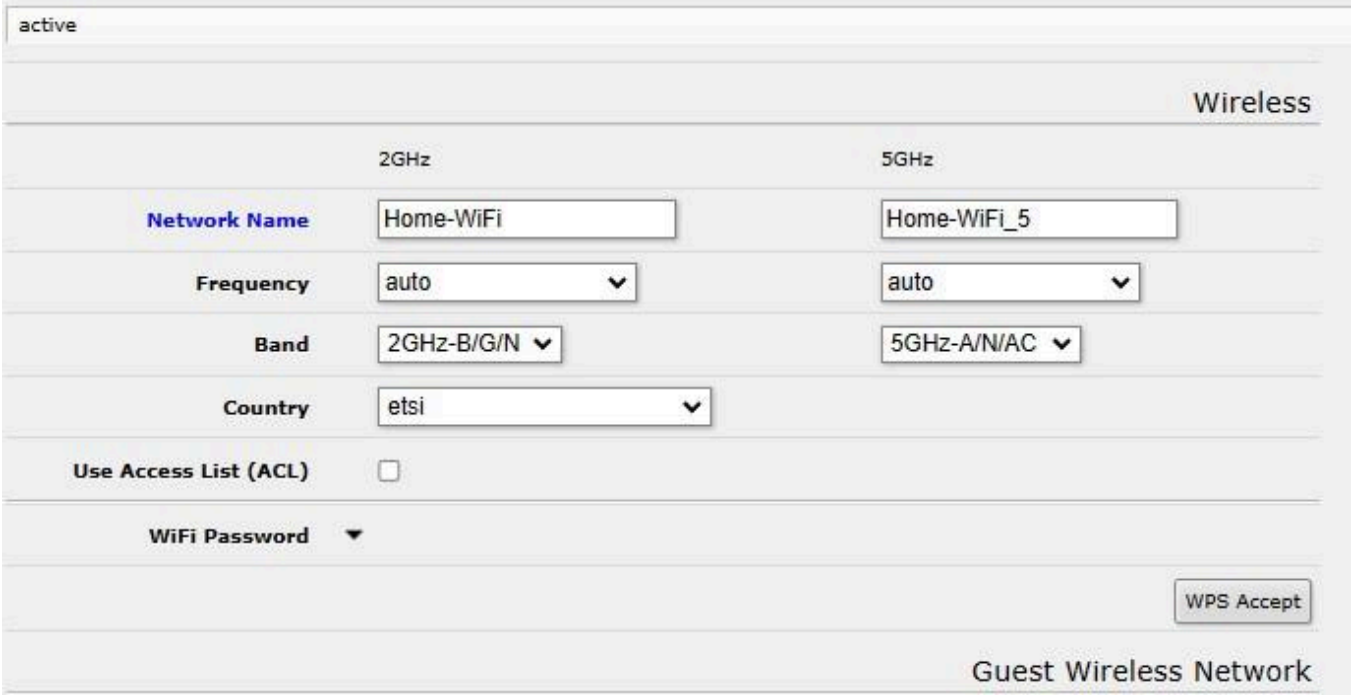

Имена задали, теперь под колонкой 2GHz выбираем Band – 2GHz-G/N из выпадающего списка. Для пятёрки ничего не изменяем, оставляем как есть

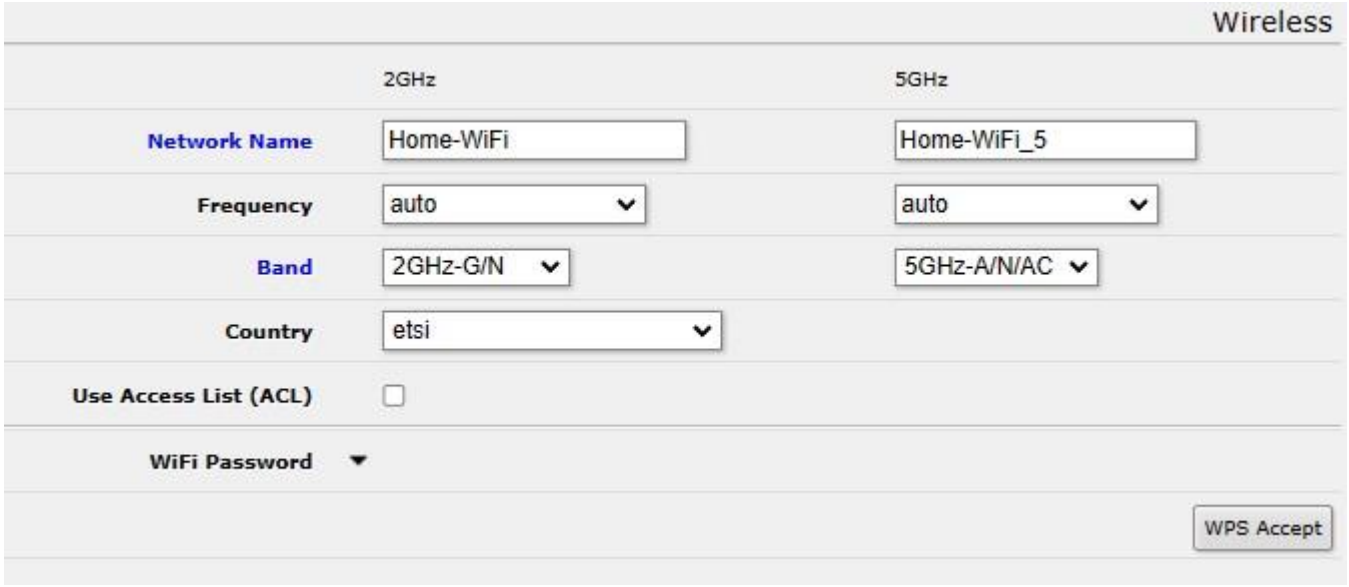

Ниже выбираем страну. Здесь важно не ошибиться и остановиться на russia3

Справа внизу мастера нажимаем Apply Configuration и вуаля, ваш Mikrotik настроен.

Проверим подключение по беспроводной сети. Выберем ее в списке сетей, введём пароль и проверим доступ в интернет

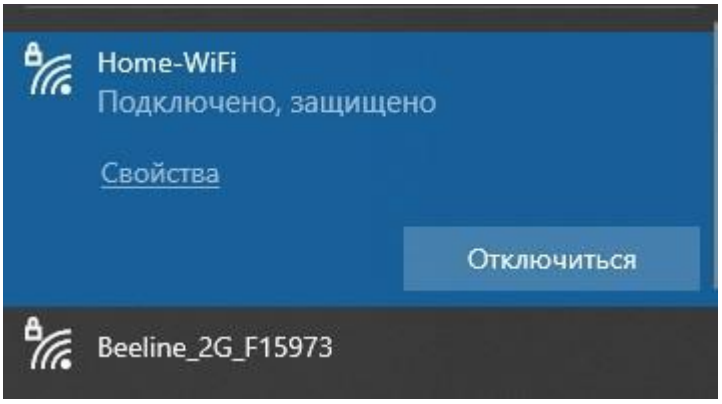

Как только вы подключитесь, сразу в мастере буду видны подключённые устройства

На этом все. Надеюсь, данная инструкция вам помогла в настройке, и вы теперь не боитесь роутеров Mikrotik и его инструмента Quick Set.