настройка канала для выхода в интернет

mikrotiklab.ru/nastrojka/artga-4g-usb-modem

Настройка USB 4G модема на Mikrotik

Сегодня разберём настройку USB 4G модема на роутере MikroTik, делать это будем на RB951Ui-2HnD (советуем прочитать предыдущую статью с базовой конфигурацией)
На сегодняшний день есть огромный выбор USB свистков от разных операторов связи и производителей. Есть с 3G, есть и с 4G, есть белые, красные, черные и т.д. Но RouterOS у нас везде одинакова, и нам нужен лишь порт для его подключения.

Выбор модема

Завалялся у меня дома Мегафон M100-4. Думаю дай его за тестирую и поделюсь с народом. Как оказалось, оригинальное название этого девайса Huawei E3272. Ну и по счастливой случайности, SIM-карты мегафон у меня нет. Легкий гуглеж меня привёл на всеми известный 4PDA, где, собственно, по инструкции я его разлочил под всех операторов.

4G
MEGAFON

HiLink или Stick?

Чего? Спросите вы…. Дело в том, что у USB модемов есть 2 вида прошивок, в интернете куча описаний чем они отличаются и чем один лучше другого. Я лишь изложу основную мысль, которой я руководствовался при выборе режима. В Stick варианте, мы сами управляем модемом, его APN, команды через COM соединение, получаем адрес сети провайдера. В HiLink вы получаете «Черную коробочку», которая отдаёт вам заNATченый адрес 192.168.8.0/24. Есть веб-морда, можете там сменить адресацию, режимы 2G/3G/4G и т.д. Т.е. аля USB-ethernet интерфейс. Мне такой расклад не устраивает, и я бы хотел иметь непосредственный доступ к командам модема, без логических переходников.

Настройка USB модема

Итак, я вставляю симкарту Билайна в USB Мегафон модем, подключаю к Микротику RB951Ui.

После подключения у меня появился интерфейс ppp-out1 в выключенном состоянии.

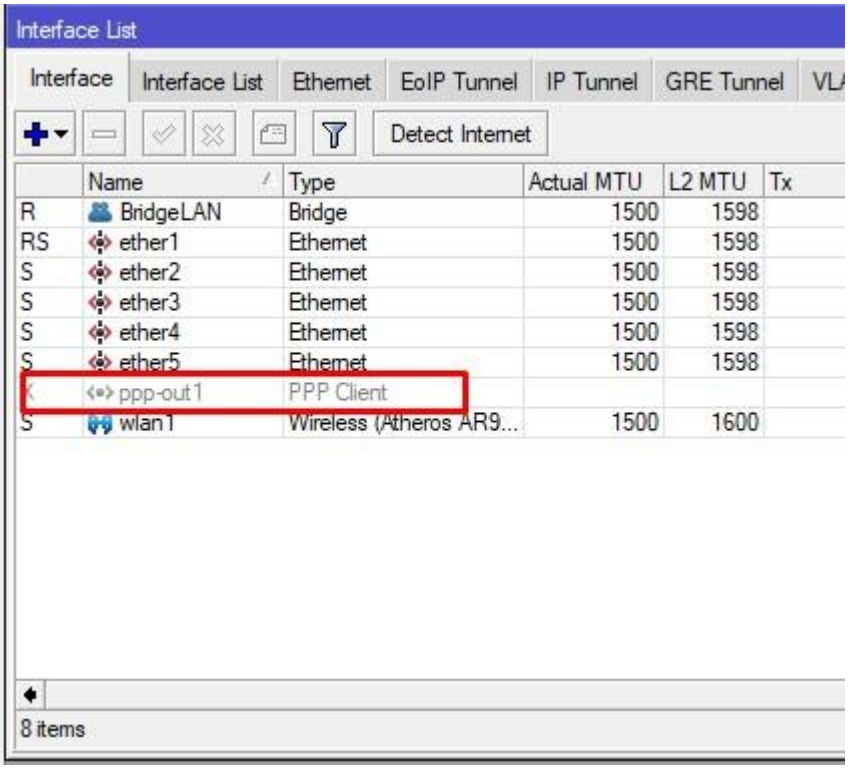

Если он у вас определился таким образом, значит у вас Stick прошивка. Прежде чем настраивать его, откроем терминал и введём несколько команд:

```
/system serial-terminal usb1 channel=1

ATE1

AT^CURC=0

AT^SETPORT=»FF;10,12,16,A2"
```

Что мы сделали?

- первым делом подключились через терминал к USB модему;
- включили отображение вводимых команд;
- отключи вывод отображения информации RSSI;
- перевели в режим «без переключения» (первичная композиция отключена, вторичная композиция normal mode, 10 – модем, 12 – PC UI, 16 RNDIS (его нет), A2 – TF Card Reader.

Такое вы на прошивках Hilink не проделаете. Вытаскиваем модем физически и подключаем заново.

Далее в свойствах интерфейса переходим в Advanced Mode.

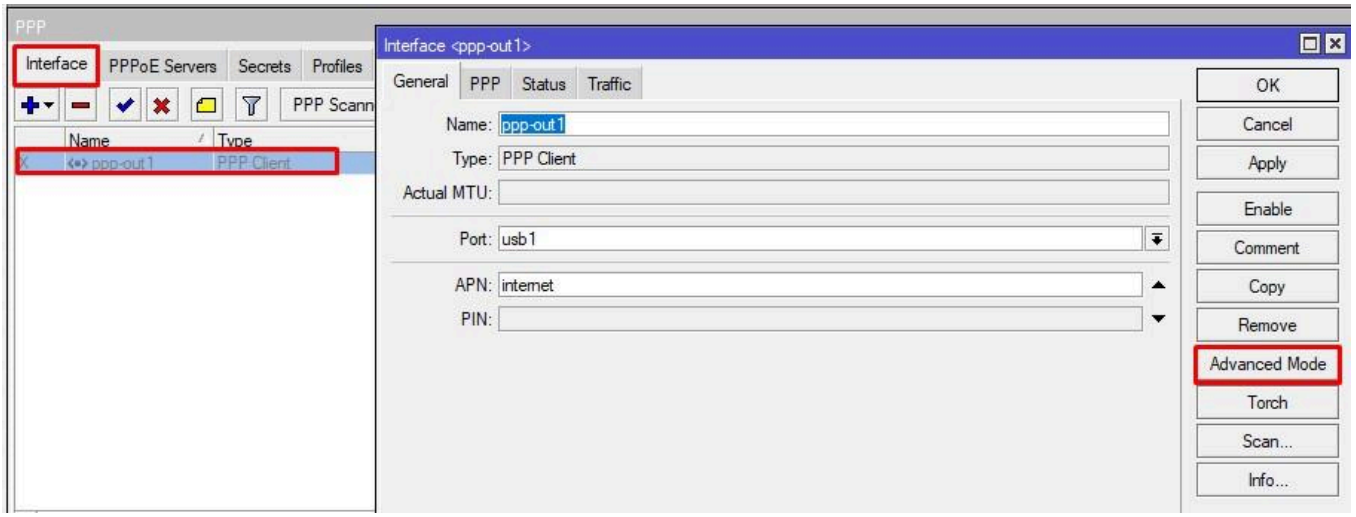

APN задаём internet.beeline.ru

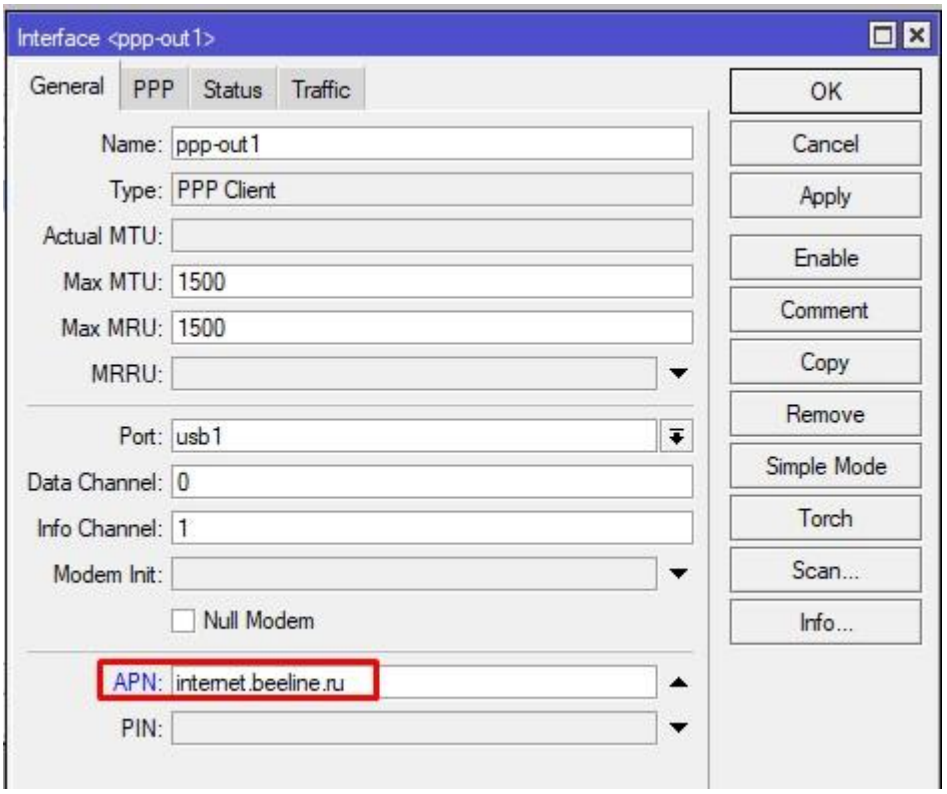

Пользователь и пароль указываем beeline.

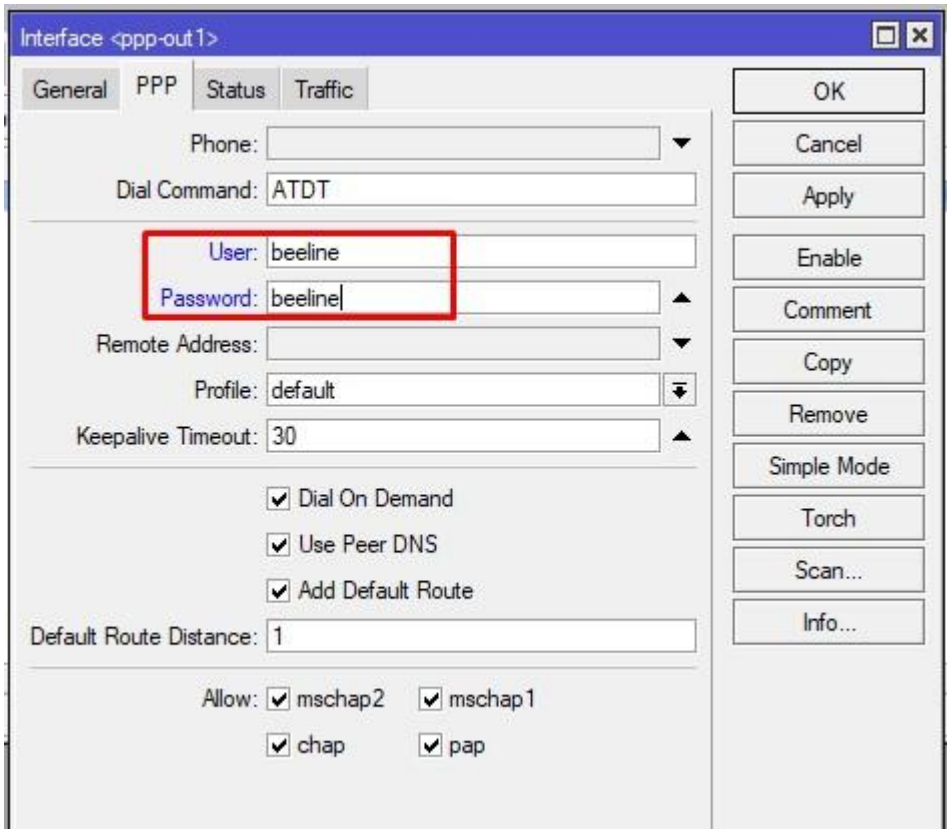

Сохраняем, включаем. Обращаю внимание, что при подключении вы автоматом получите default route и DNS сервера провайдера.

Подождём немного и увидим, что произошло подключение к сети, получил адрес и готов к работе.

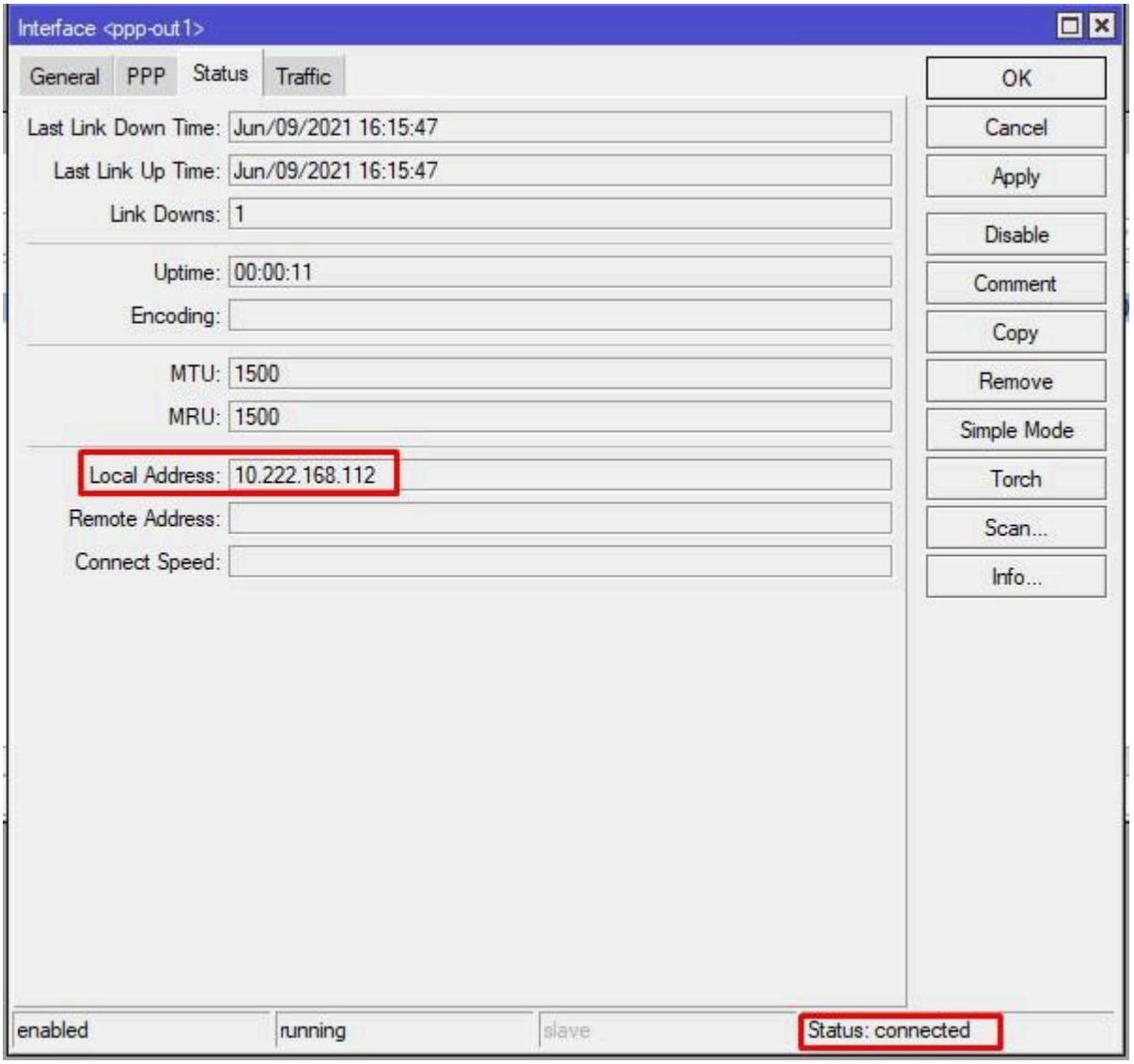

Проверим доступ в интернет.

```
[admin@MikroTik] > ping ya.ru
  SEQ HOST                                     SIZE TTL TIME  STATUS
    0 87.250.250.242                             56  51 69ms
    1 87.250.250.242                             56  51 66ms
    2 87.250.250.242                             56  51 67ms
    3 87.250.250.242                             56  51 67ms
    4 87.250.250.242                             56  51 66ms
    5 87.250.250.242                             56  51 76ms
    6 87.250.250.242                             56  51 65ms
```

Нам осталось изменить правило NAT.

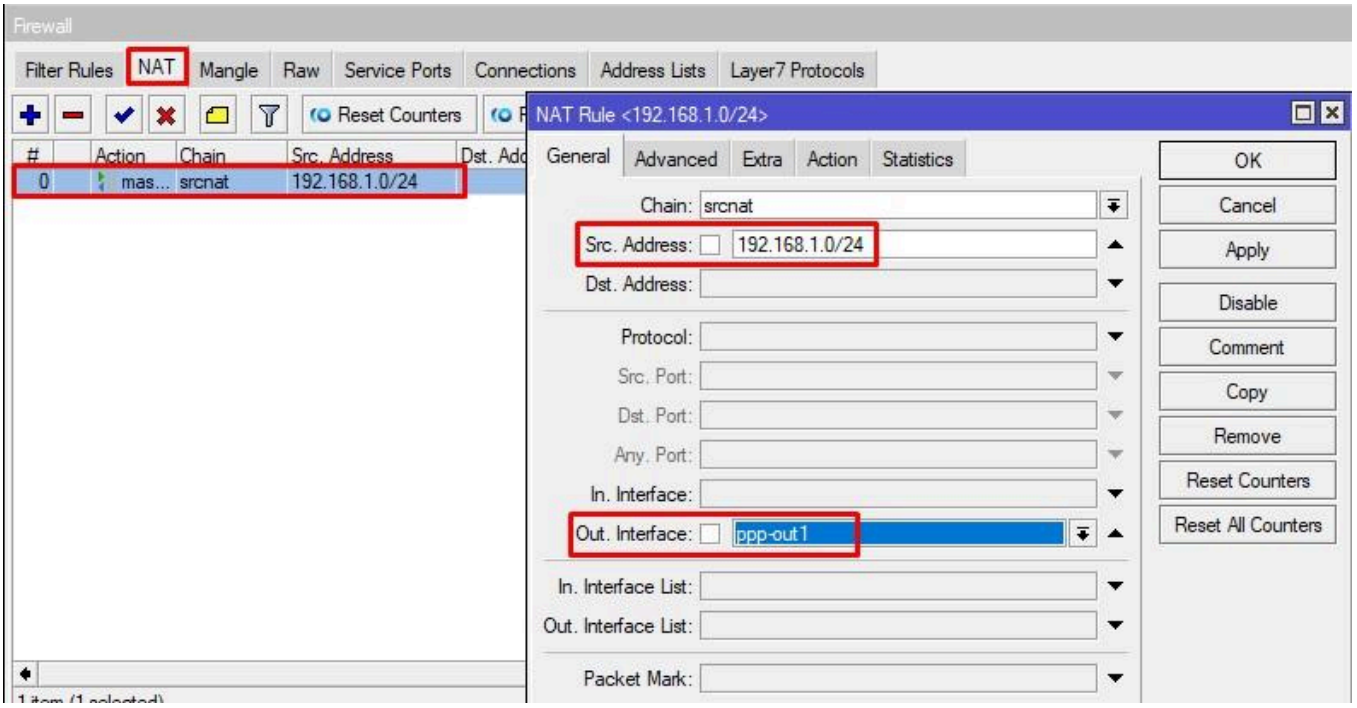

Посмотреть статус вашего подключения к операторам связи вы можете на вкладке Info.

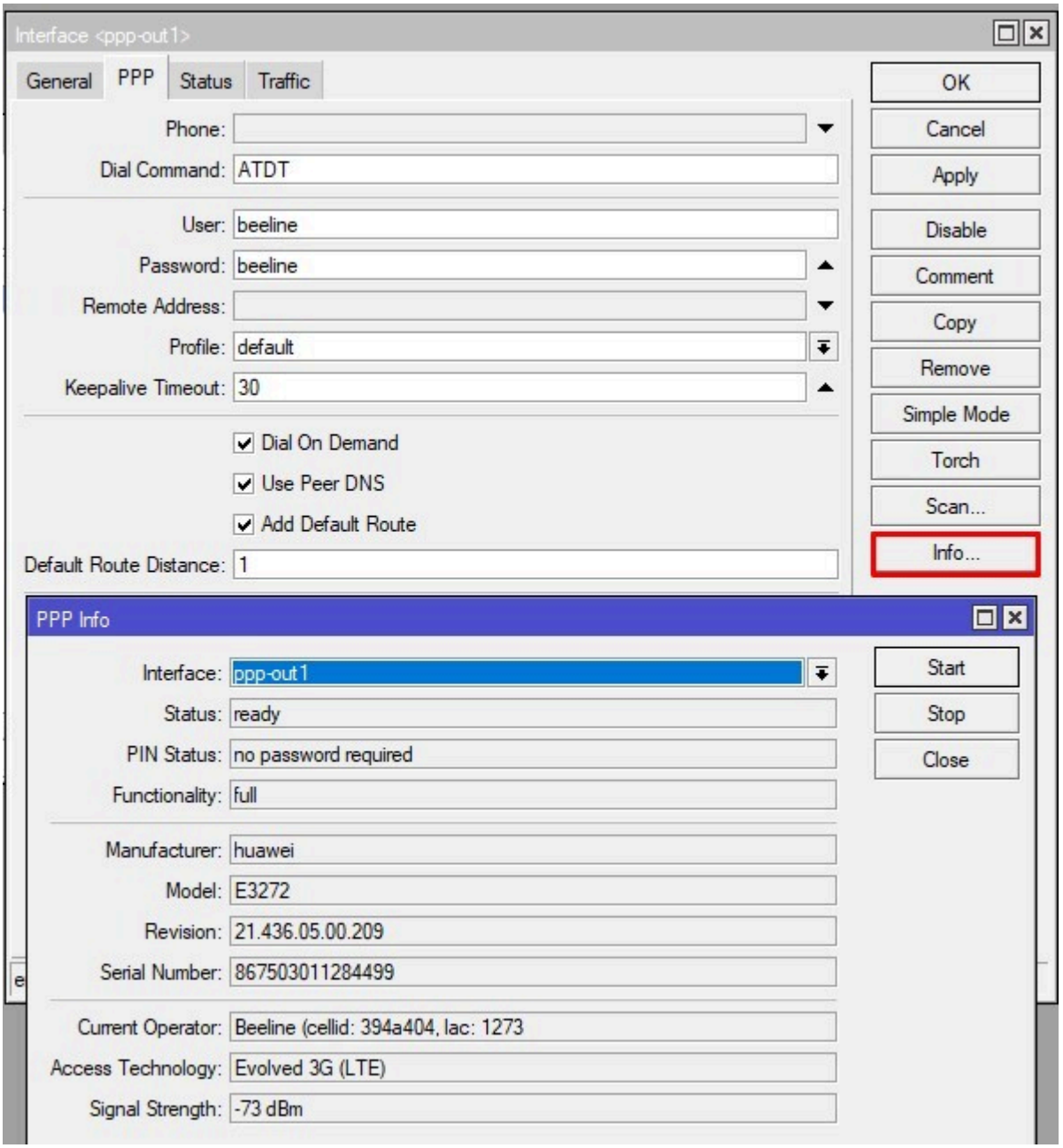

Немного дополнительной информации:

В процессе тестирования, с оператором МТС были определённые проблемы. У модема был статус Connected, но трафик не ходил. Если вы с таким сталкивались, опишите как решили эту проблему в комментариях. Ещё бывает, что модем долго не меняет статус на connected. Такое поведение наблюдал при отсутствии трафика, после запуска ping 8.8.8.8, модем оживал и работал как надо.

Вот и все, ничего сложного в настройки USB 4G или 3G модема на микротике нет, был бы порт а вся конфигурация одинакова независимо от роутера, а почему? Потому что все они работают на одной RouterOS.