Настройка MikroTik SNTP client, сервер времени

mikrotiklab.ru/nastrojka_sntp_mikrotik

Что даст настройка SNTP на MikroTik для локальной сети

Корректная синхронизация времени внутри локальной сети — обязательное условие стабильной работы ряда сервисов. Наиболее жёсткие требования предъявляет Active Directory в среде Windows. Сбои времени приводят к отказу браузера Chrome и антивирусных приложений: например, при получении даты 01.01.2011 программа прекратит функционирование. Автоматизировать синхронизацию возможно через настройку NTP-сервера на маршрутизаторе MikroTik.

Как настроить SNTP client, синхронизация времени в MikroTik

Конфигурация активирует синхронизацию системного времени маршрутизатора MikroTik. Устройство функционирует как SNTP-клиент и обращается к внешним NTP-ресурсам. Наиболее стабильные результаты обеспечивает глобальный пул серверов ntppool.org, демонстрирующий бесперебойную работу на протяжении многих лет. Параметры задаются через меню **System** → **SNTP Client**.

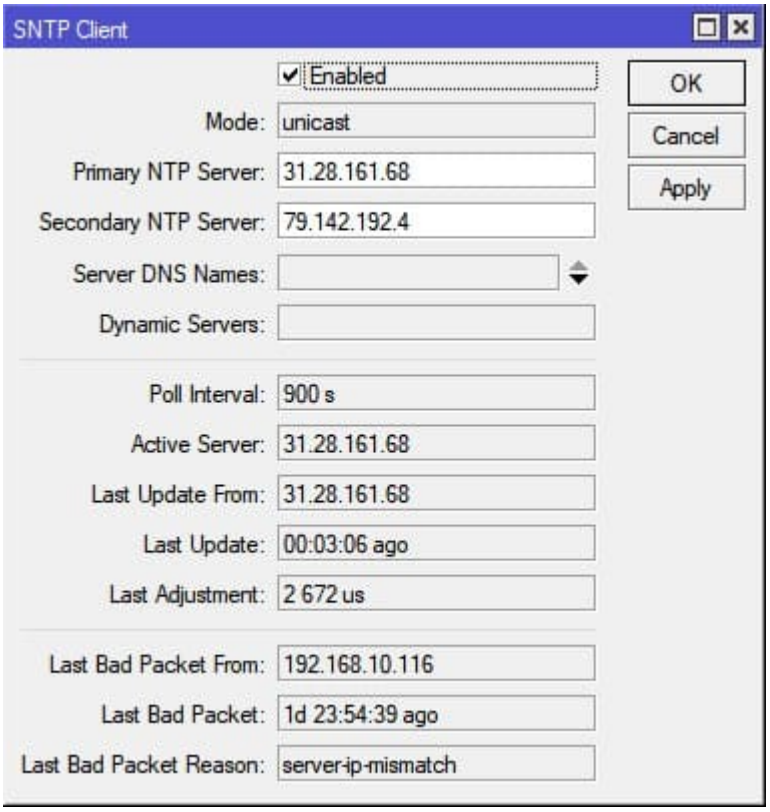


```
/system ntp client
set enabled=yes primary-ntp=31.28.161.68 secondary-ntp=79.142.192.4
```

Установка сервера времени на роутере MikroTik

Стандартная сборка RouterOS поставляется без пакета **NTP Server**. Список доступных пакетов отображается в разделе **System** → **Packages**.

Базовый набор пакетов пришивки

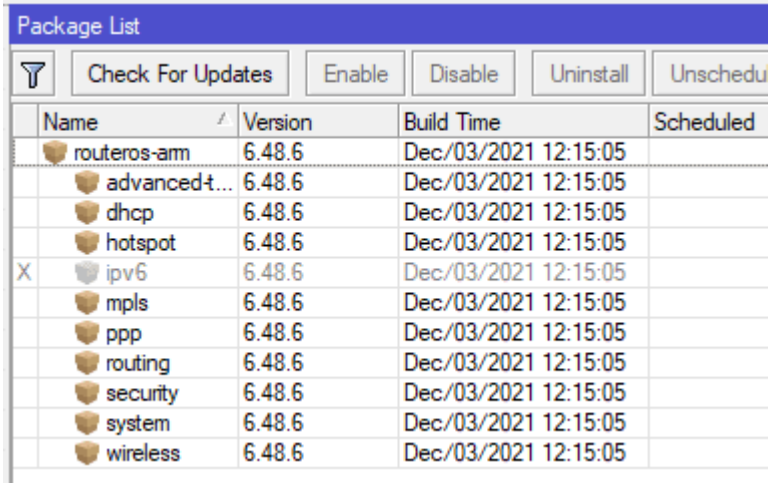

Для запуска NTP-сервера на MikroTik следует предварительно загрузить пакет **NTP** и установить его, выбрав сборку, соответствующую архитектуре процессора маршрутизатора.

Скачать пакет NTP

тот компьютер › Загрузки › all_packages-arm-6.48.6

Имя	Дата изменения	Тип	Размер
advanced-tools-6.48.6-arm.npk	07.12.2021 12:33	Файл "NPK"	101 КБ
calea-6.48.6-arm.npk	07.12.2021 12:33	Файл "NPK"	21 КБ
dhcp-6.48.6-arm.npk	07.12.2021 12:33	Файл "NPK"	201 КБ
gps-6.48.6-arm.npk	07.12.2021 12:33	Файл "NPK"	53 КБ
hotspot-6.48.6-arm.npk	07.12.2021 12:33	Файл "NPK"	189 КБ
iot-6.48.6-arm.npk	07.12.2021 12:33	Файл "NPK"	73 КБ
ipv6-6.48.6-arm.npk	07.12.2021 12:33	Файл "NPK"	229 КБ
lora-6.48.6-arm.npk	07.12.2021 12:33	Файл "NPK"	185 КБ
mpls-6.48.6-arm.npk	07.12.2021 12:33	Файл "NPK"	97 КБ
multicast-6.48.6-arm.npk	07.12.2021 12:33	Файл "NPK"	73 КБ
ntp-6.48.6-arm.npk	07.12.2021 12:33	Файл "NPK"	257 КБ
openflow-6.48.6-arm.npk	07.12.2021 12:33	Файл "NPK"	77 КБ
ppp-6.48.6-arm.npk	07.12.2021 12:33	Файл "NPK"	293 КБ
routing-6.48.6-arm.npk	07.12.2021 12:33	Файл "NPK"	125 КБ
security-6.48.6-arm.npk	07.12.2021 12:33	Файл "NPK"	361 КБ
system-6.48.6-arm.npk	07.12.2021 12:33	Файл "NPK"	8 082 КБ
tr069-client-6.48.6-arm.npk	07.12.2021 12:33	Файл "NPK"	161 КБ
ups-6.48.6-arm.npk	07.12.2021 12:33	Файл "NPK"	69 КБ
user-manager-6.48.6-arm.npk	07.12.2021 12:33	Файл "NPK"	869 КБ
wireless-6.48.6-arm.npk	07.12.2021 12:33	Файл "NPK"	2 753 КБ

На следующем этапе пакет переносится во встроенное хранилище маршрутизатора через меню **Files** → **File**.

Скопировать NTP

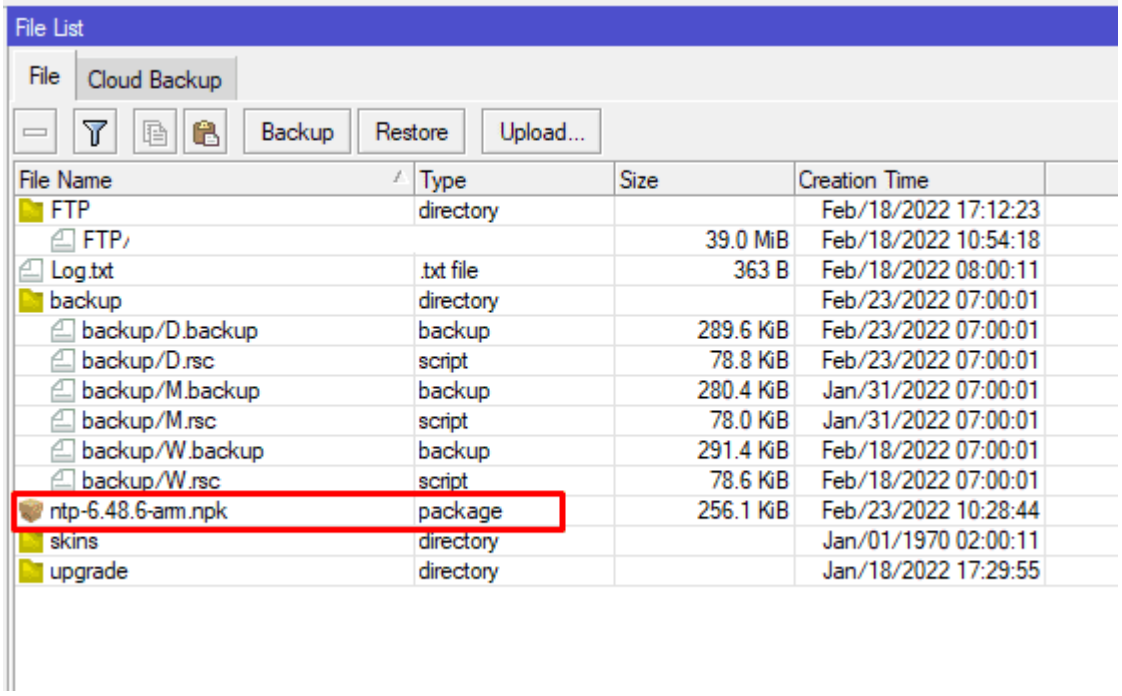

Далее выполняется перезапуск устройства MikroTik. Во время загрузки RouterOS автоматически развернёт загруженный пакет NTP, после чего в системе появится полноценный сервис «NTP Server».

Представление сервера времени NTP

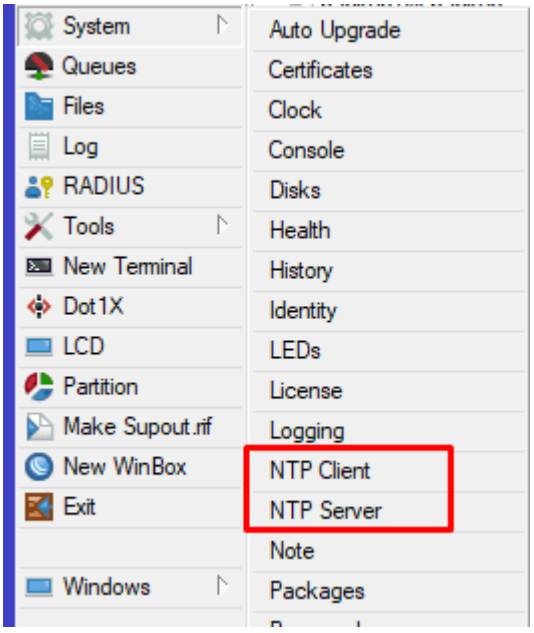

После перезагрузки и активации пакета **NTP** графический интерфейс клиента времени получает дополнительные поля для указания удалённых серверов. В результате маршрутизатор MikroTik, работая в роли NTP-клиента, автоматически поддерживает точное время, опрашивая выбранные узлы пула. Параметры задаются в меню **System → NTP Client**.

Новый вид NTP client

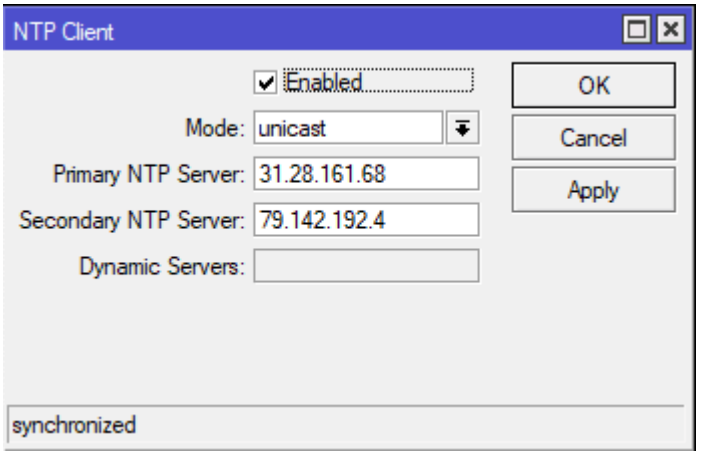

Следующим шагом активируется служба **NTP Server**, чтобы маршрутизатор MikroTik стал источником точного времени для локальной сети. Параметры задаются в меню **System** → **NTP Server**.

Включить NTP сервер в MikroTik

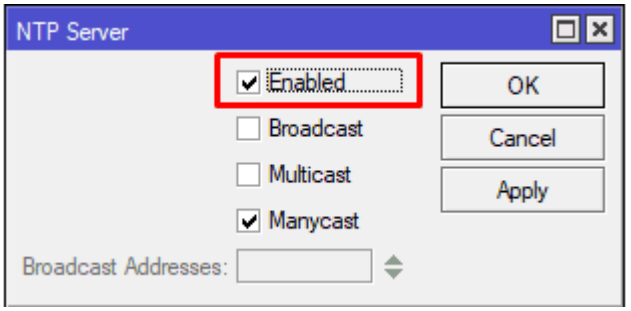

Заключительным шагом является распространение параметров NTP-сервера через DHCP. Необходимые значения указываются в меню **IP** → **DHCP Server** → **Networks**.

Распространить NTP сервер в локальной сети

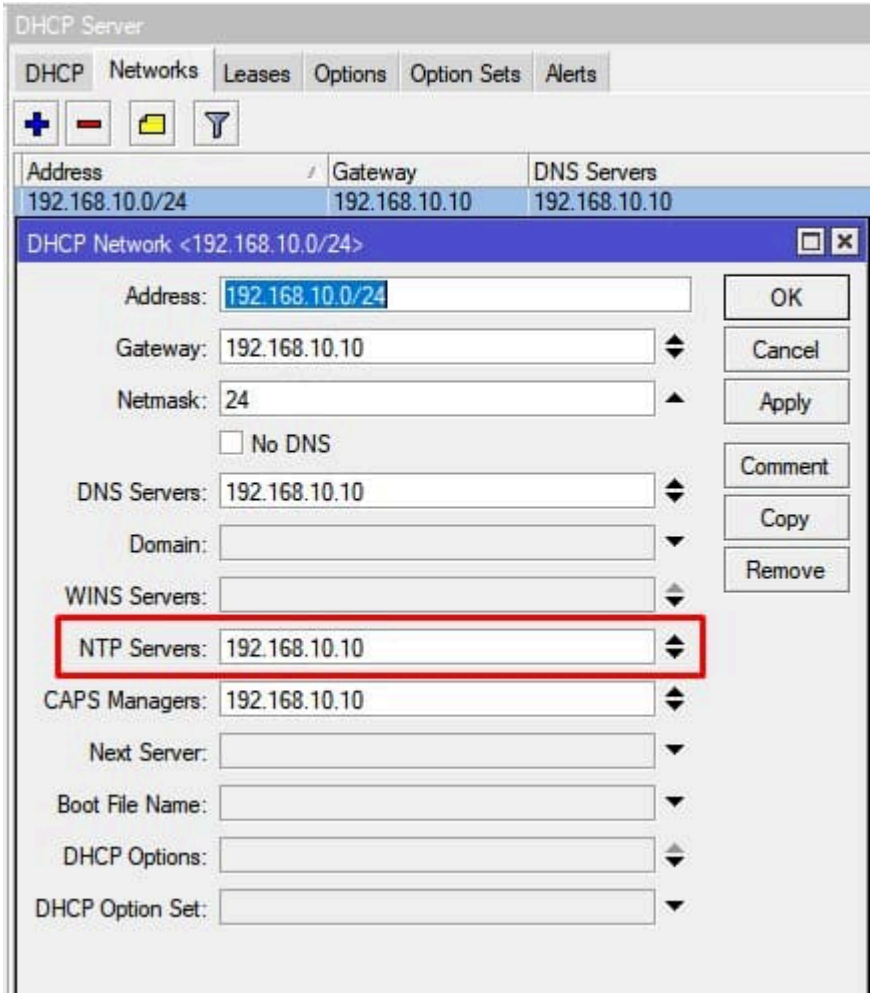
DHCP Server
DHCP
Networks
Leases
Options
Option Sets
Alerts
Address
Gateway
DNS Servers
192.168.10.0/24
192.168.10.10
192.168.10.10
DHCP Network <192.168.10.0/24>
Address: 192.168.10.0/24
Gateway: 192.168.10.10
Netmask: 24
No DNS
DNS Servers: 192.168.10.10
Domain:
WINS Servers:
NTP Servers: 192.168.10.10
CAPS Managers: 192.168.10.10
Next Server:
Boot File Name:
DHCP Options:
DHCP Option Set:
OK
Cancel
Apply
Comment
Copy
Remove