Настройка FTP MikroTik, удаленный доступ к файлам

mikrotiklab.ru/nastrojka_ftp_na_mikrotik

Организация удалённого доступа к сетевой папке через протокол FTP.
FTP-сервер — сетевой сервис, использующий File Transfer Protocol для передачи данных между устройствами как в локальной сети, так и через Интернет.

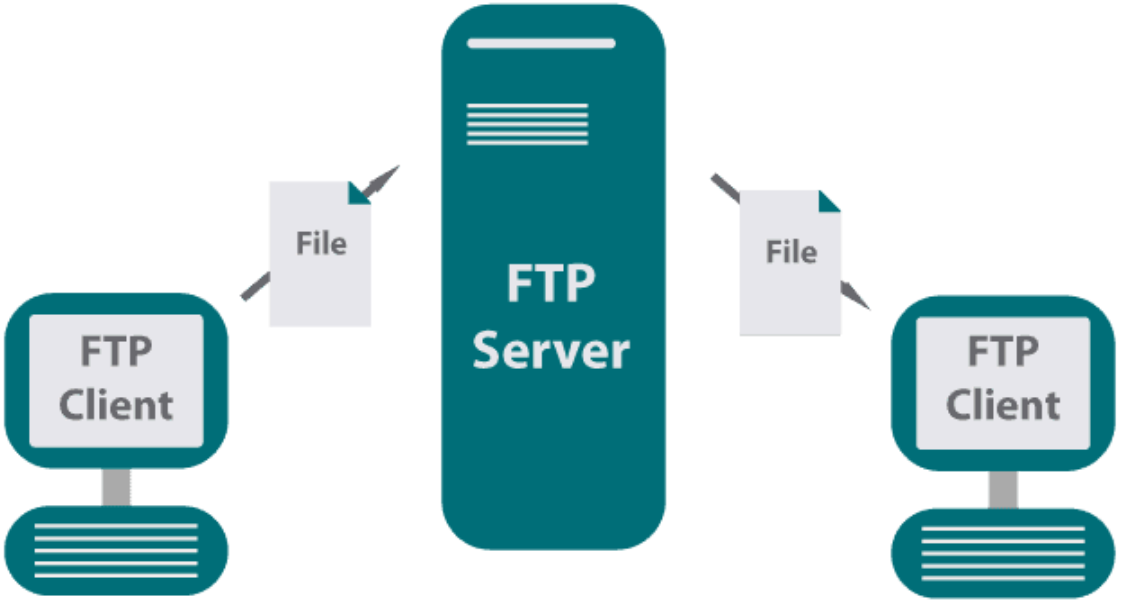

Настройка FTP сервера в MikroTik

Встроенная память большинства маршрутизаторов MikroTik ограничена, поэтому перед запуском FTP-сервиса рекомендуется подключить внешний USB-накопитель — HDD, SSD либо флеш-драйв.

Активация FTP сервера

Перейдем в **IP→Services**

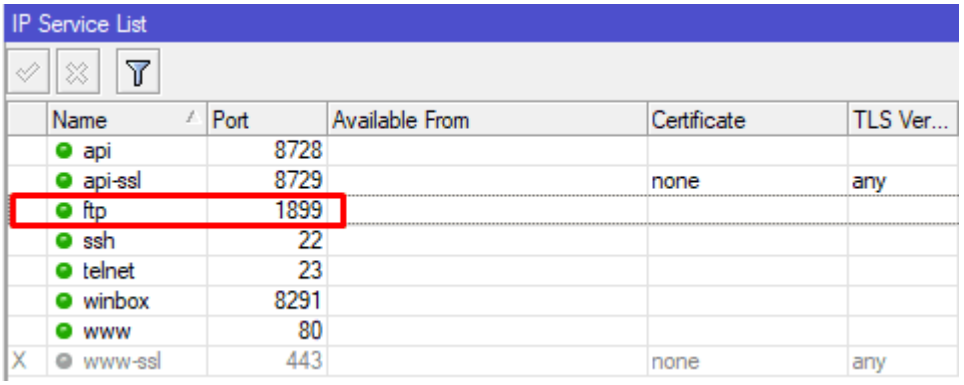


```
/ip service
set ftp port=1899
```

Настройка Firewall для FTP подключений

Перейдем в **IP→Firewall**

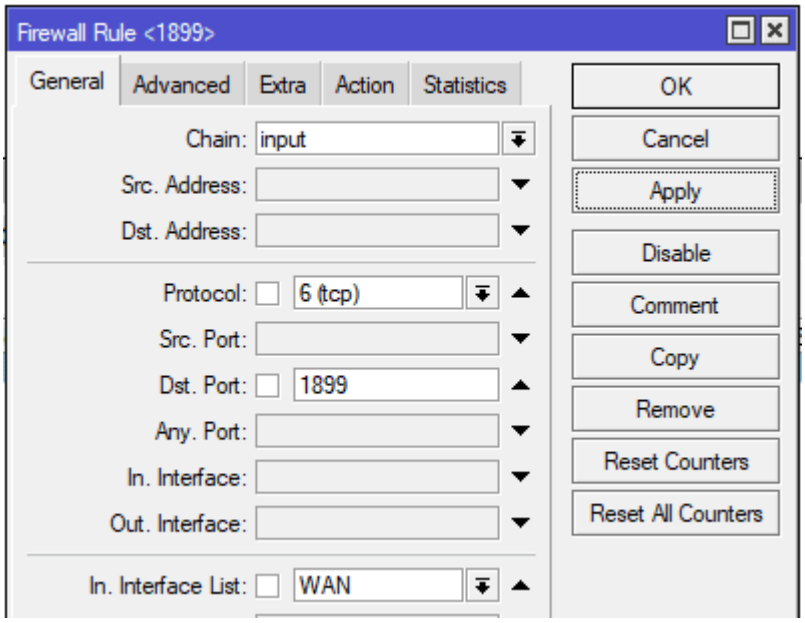


```
/ip firewall filter
add action=accept chain=input dst-port=1899 in-interface-list=WAN protocol=tcp
```

Параметр **service-root** определяет расположение запущенной FTP-службы:

- **disabled** — сервис стартует на выделённом узле внутри локальной сети;
- **enabled** — FTP запускается непосредственно на самом маршрутизаторе MikroTik.

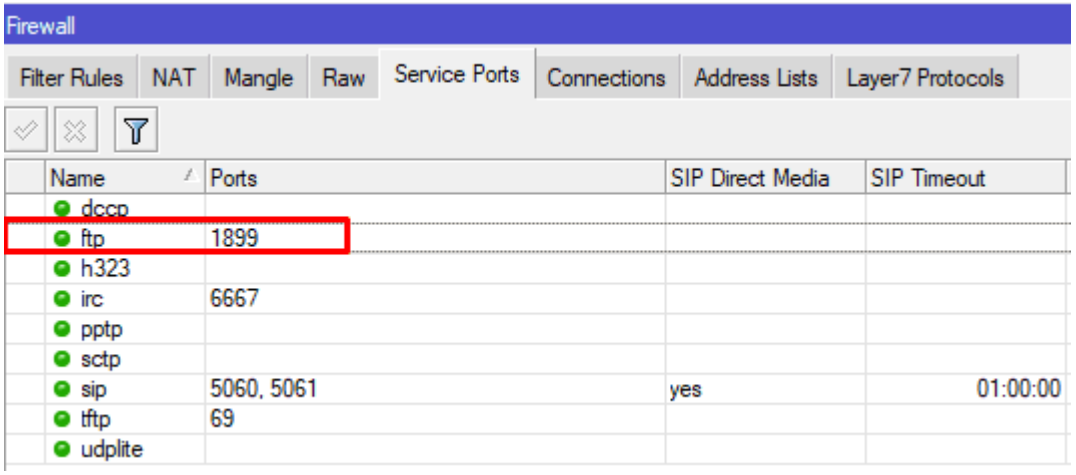


```
/ip firewall service-port
set ftp disabled=no ports=1899
```

Создание группы доступа, права FTP

Настройка находится **System→Users→Groups**

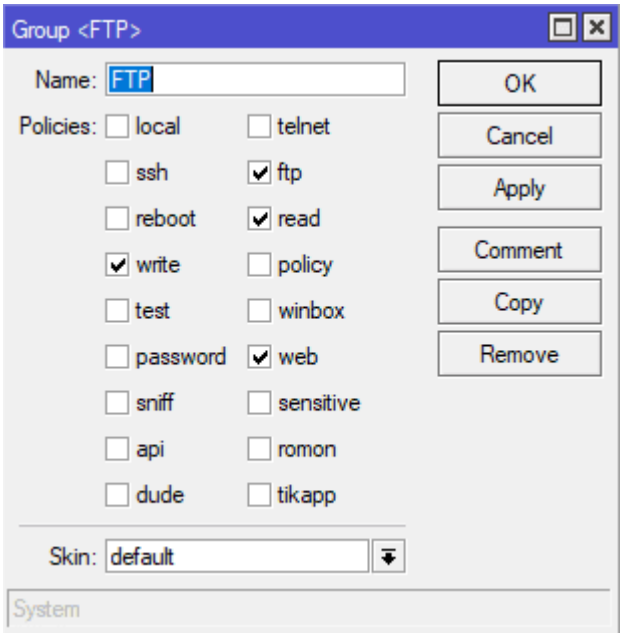


```
/user group
add name=FTP policy="ftp,web,!local,!telnet,!ssh,!reboot,read,write,!policy,\
!test,!winbox,!password,!sniff,!sensitive,!api,!romon,!dude,!tikapp"
```

Создание FTP пользователя

Перейдем в раздел **System→Users**

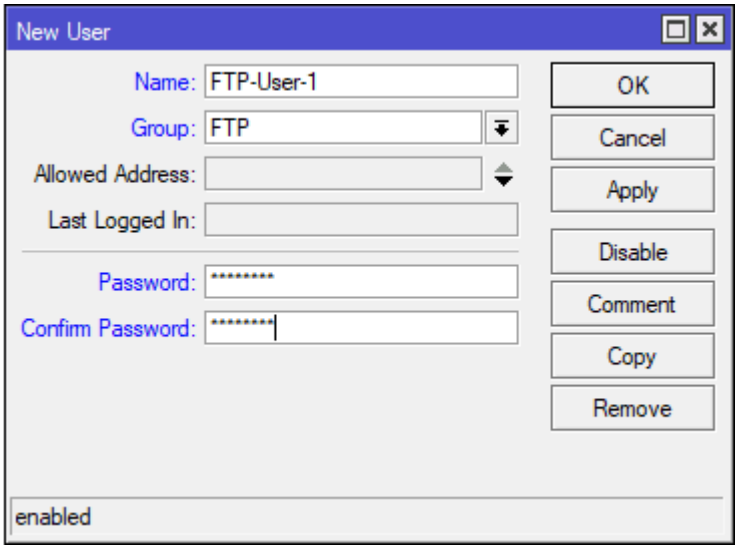

ОНЛАЙН-КУРС С ПОДДЕРЖКОЙ КУРАТОРА
УЗНАТЬ БОЛЬШЕ
MIKROTIK ПОД КОНТРОЛЕМ
ЧЕТКАЯ СТРУКТУРА + АКТУАЛЬНЫЕ РЕШЕНИЯ + ПРАКТИЧЕСКИЙ ПОДХОД

Подключение к MikroTik FTP

Доступ с рабочей станции Windows организуется через Проводник: в строке пути указывается URL вида **ftp://<IP-адрес_сервера>:<порт>**.

Авторизация на FTP сервере

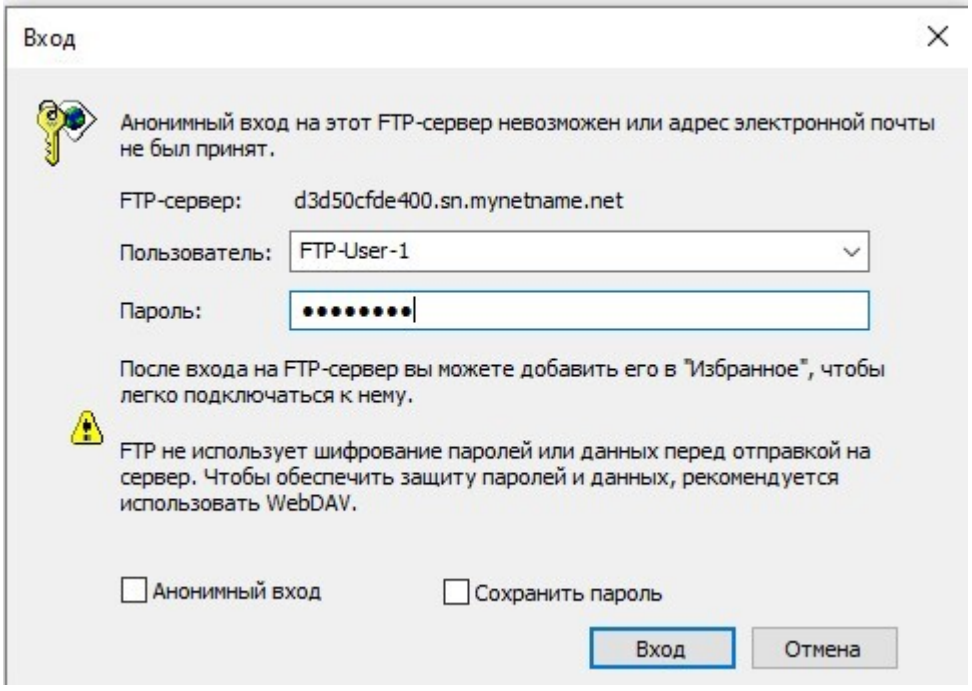

Запись файла на FTP

Список файлов на FTP сервере

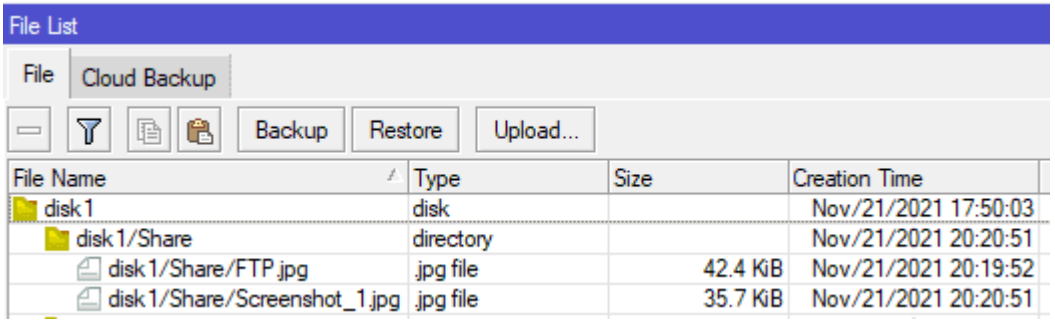

File Name	Type	Size	Creation Time
disk1	disk		Nov/21/2021 17:50:03
disk1/Share	directory		Nov/21/2021 20:20:51
disk1/Share/FTP.jpg	.jpg file	42.4 KiB	Nov/21/2021 20:19:52
disk1/Share/Screenshot_1.jpg	.jpg file	35.7 KiB	Nov/21/2021 20:20:51