Настройка MikroTik DNS сервера

mikrotiklab.ru/nastrojka_dns_na_mikrotik

Инструкция описывает процесс настройки DNS-сервера в MikroTik, а также содержит общую информацию о работе с DNS-системами, включая особенности взаимодействия с динамическими серверами и серверами, интегрированными с Active Directory.

До настройки MikroTik DNS сервера

Разнообразие конфигураций локальных сетей и подключений к сети Интернет требует учета возможных особенностей и ограничений при использовании MikroTik в качестве DNS-сервера. Наиболее часто встречающиеся ситуации:

1. **Наличие Active Directory в локальной сети**
2. При наличии контроллера домена рекомендуется возложить функции DNS на сервер, интегрированный с Active Directory. Такой подход позволяет обрабатывать все DNS-запросы централизованно, без необходимости переадресации или промежуточного кэширования на MikroTik.
3. **Маршрутизатор MikroTik с несколькими подключениями WAN**
4. Необходимо контролировать список DNS-серверов, используемых MikroTik, а также корректно настраивать маршрутизацию. Это исключит ситуации, при которых запрос к DNS-серверу одного провайдера будет отправляться через канал другого провайдера.
5. **Обработка удалённых DNS-запросов**
6. Несмотря на то что данный аспект больше относится к настройке межсетевого экрана, его игнорирование может привести к повышенной нагрузке на маршрутизатор. Следует ограничивать DNS-запросы с гостевых сетей, поступающие с LAN-интерфейсов, а также контролировать входящие запросы в цепочке input на WAN-интерфейсах.

Как настроить DNS сервер в MikroTik

Перейдем в раздел **IP→DNS**

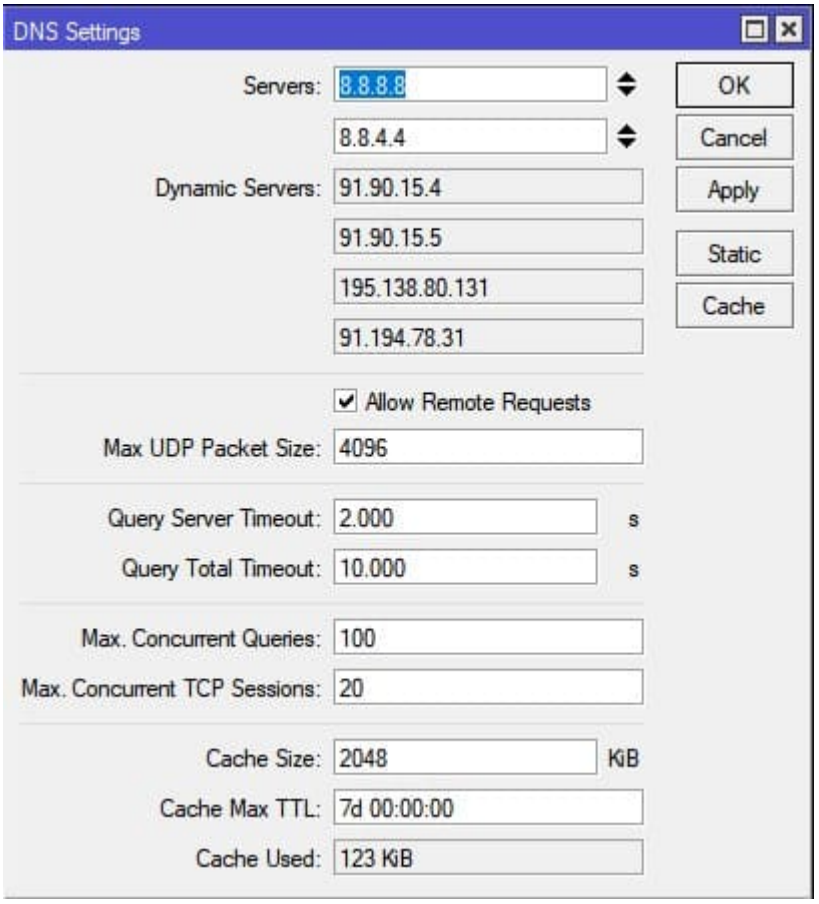


```
/ip dns
set allow-remote-requests=yes servers=8.8.8.8,8.8.4.4
```

Allow Remote Requests — параметр, отвечающий за разрешение обработки удалённых DNS-запросов. При его активации маршрутизатор MikroTik, указанный в качестве DNS-сервера, будет принимать и обрабатывать все входящие запросы, поступающие от клиентов сети.

Отключение Dynamic DNS серверов в MikroTik

Подключения типа **DHCP Client**, **PPPoE Client** и **LTE** по умолчанию имеют активный параметр **Use Peer DNS**. При включённой опции информация о DNS-серверах, предоставленных провайдером, автоматически добавляется в соответствующий раздел RouterOS на маршрутизаторе MikroTik. Для предотвращения автоматической записи таких адресов необходимо отключить данный параметр в настройках подключения, например:

Отключение динамического DNS для DHCP клиента

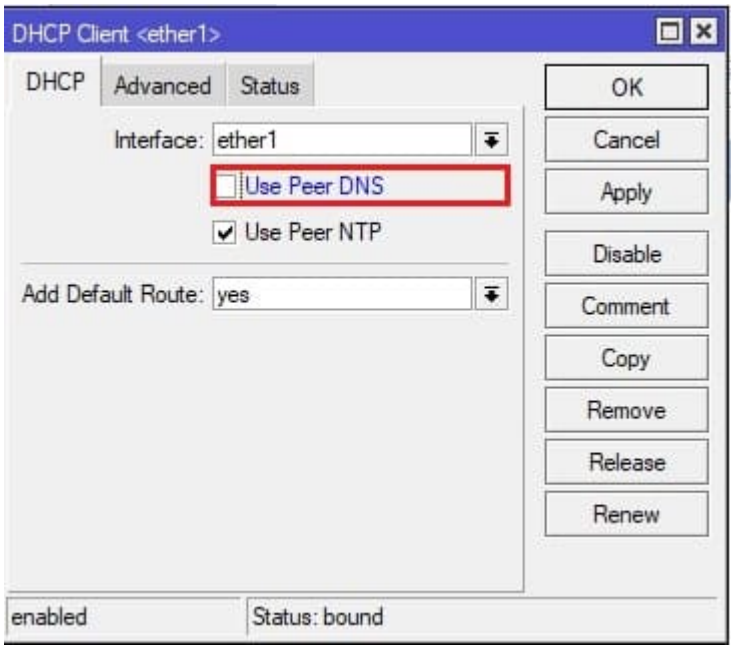

Отключение динамического DNS для PPPOE соединения

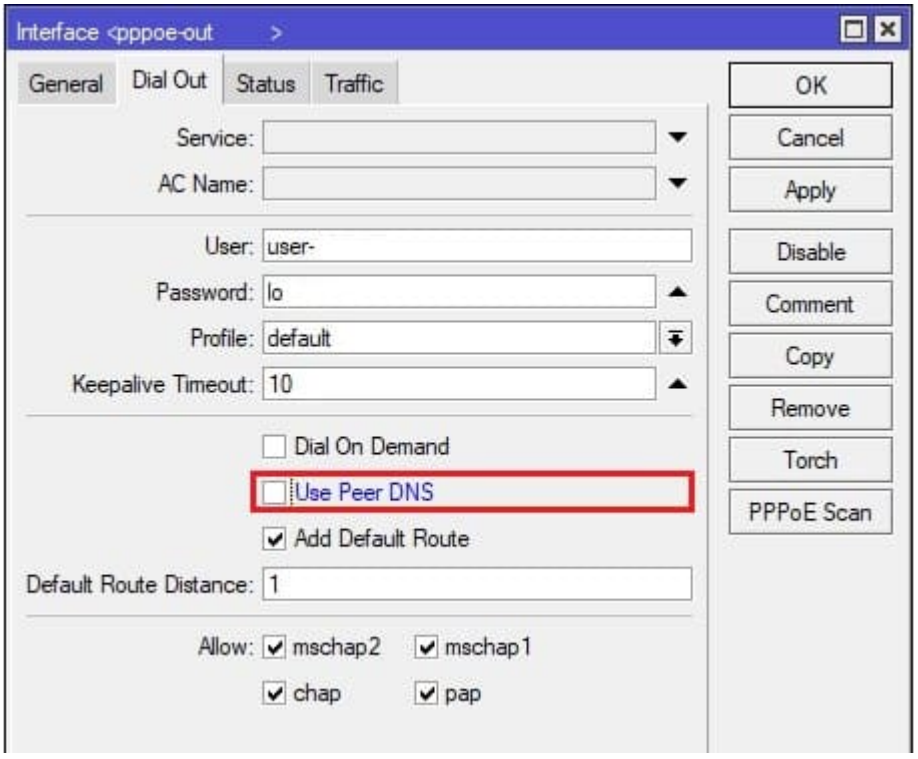

Добавление в MikroTik DNS записей типа A, TXT, CNAME, MX

На маршрутизаторах MikroTik доступна полноценная служба DNS, поддерживающая работу со статическими записями.
Управление и настройка статических DNS-записей выполняется в меню **IP** → **DNS** → **Static**.

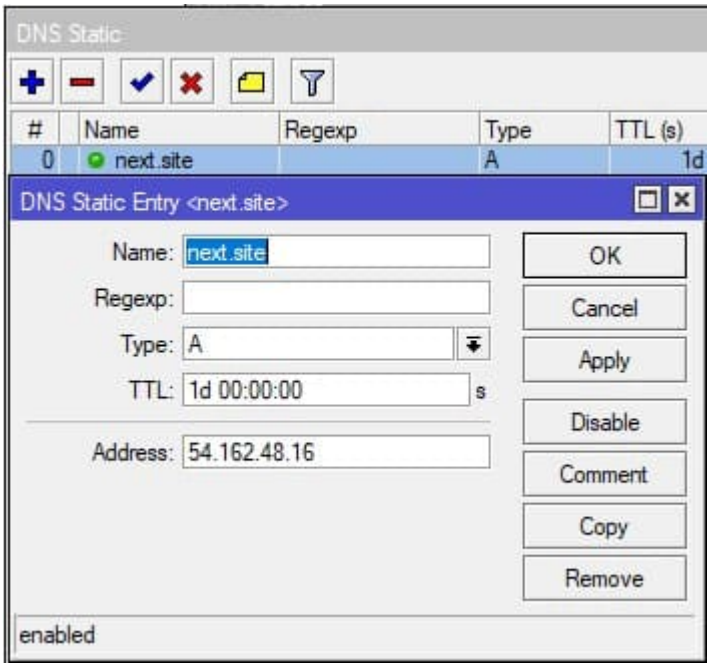

Очистка DNS кэша в MikroTik

При внесении изменений в записи DNS, включая редактирование существующих, рекомендуется очищать кэш, чтобы клиенты получали актуальные данные.
В MikroTik данная операция выполняется с помощью кнопки **Flush Cache**, расположенной в меню **IP** → **DNS** → **Cache** → **Flush Cache**.

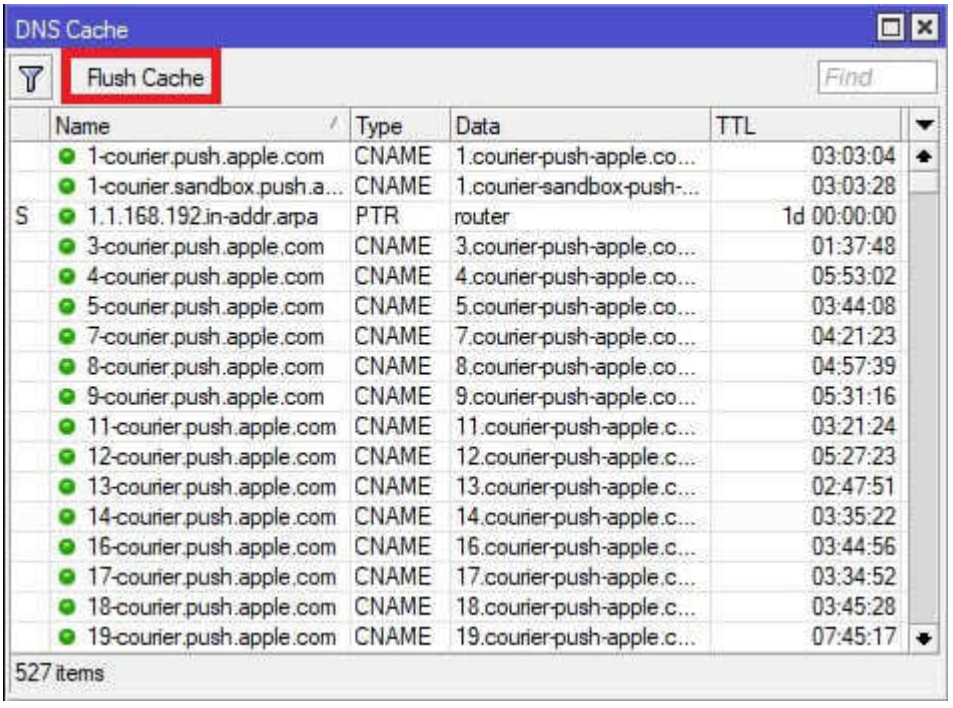

ОНЛАЙН-КУРС С ПОДДЕРЖКОЙ КУРАТОРА
УЗНАТЬ БОЛЬШЕ
MIKROTIK ПОД КОНТРОЛЕМ
ЧЕТКАЯ СТРУКТУРА + АКТУАЛЬНЫЕ РЕШЕНИЯ + ПРАКТИЧЕСКИЙ ПОДХОД