# Настройка Socks5 в MikroTik, прозрачный proxy сервер

ML mikrotiklab.ru/nastrojka_socks5_v_mikrotik

## Что такое Socks5

С версии прошивки 6.47 в стабильной ветке маршрутизаторы MikroTik получили поддержку функции прокси-сервера по протоколу Socks5.
Socks (Socket Secure) — это протокол, позволяющий перенаправлять весь сетевой трафик через прокси-сервер. В отличие от стандартного HTTP-прокси, версии Socks v4 и v5 поддерживают обработку HTTPS-трафика.

**Release 6.47** 2020-06-02

What's new in 6.47 (2020-Jun-02 07:38):

Important note!!!

- The Dude server must be updated to monitor v6.46.4 and v6.47beta30+ RouterOS type devices.
- The Dude client must be manually upgraded after upgrading The Dude server.
- The Dude requires "winbox" policy instead of "dude" to monitor v6.46.4 and v6.47beta30+ RouterOS type devices.
- Make sure LTE APN Profile name does not match any of the DHCP server's names if LTE passthrough is used.

MAJOR CHANGES IN v6.47:
---
!) dns - added client side support for DNS over HTTPS (DoH) (RFC8484);
!) socks - added support for SOCKS5 (RFC 1928);
!) user - enable "winbox" policy for groups with "dude" policy automatically on upgrade;

Socks5 поддерживает работу как по TCP, так и по UDP, что обеспечивает высокую производительность и делает его наиболее востребованным протоколом для взаимодействия с прокси-серверами.
Дополнительно доступна функция авторизации пользователей. Её использование не является обязательным и может быть отключено при установке соединения через Socks5.

## Задачи, которые может решить Socks5

Основное назначение Socks5 — перенаправление сетевого трафика. Этот механизм применим в случаях, когда доступ к популярным сервисам, таким как Telegram, Yandex, ВКонтакте и другим, ограничен. Трафик проходит через провайдера, на чьей стороне запущен Socks5, причём сервер может находиться в любой стране.

## Настройка Socks5 на роутере MikroTik

Настройка Socks5 выполняется в два шага:

1. Включение Socks5 на стороне маршрутизатора MikroTik.
2. Подключение клиентского приложения.

Далее параметры конфигурации будут рассмотрены по порядку, начиная с активации Socks5 на MikroTik.

---

Активация Socks5

Параметры настройки расположены в разделе **IP** → **Socks**.

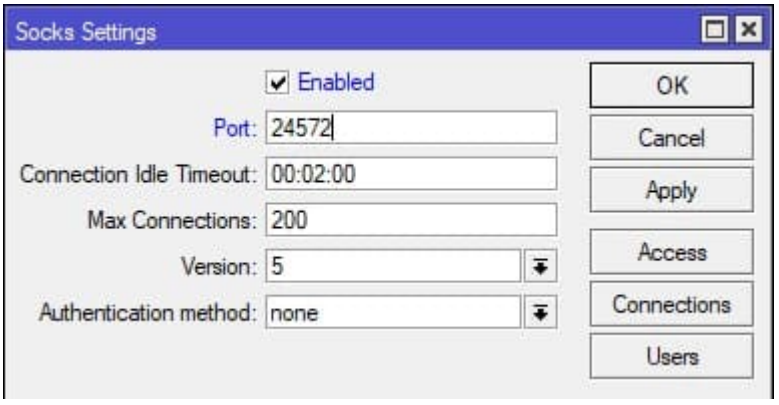

По умолчанию используется порт **1080**, однако для повышения безопасности рекомендуется заменить его на нестандартное значение.

---

Создание учётной записи для Socks5

Перейдем в **IP→Socks→Users**

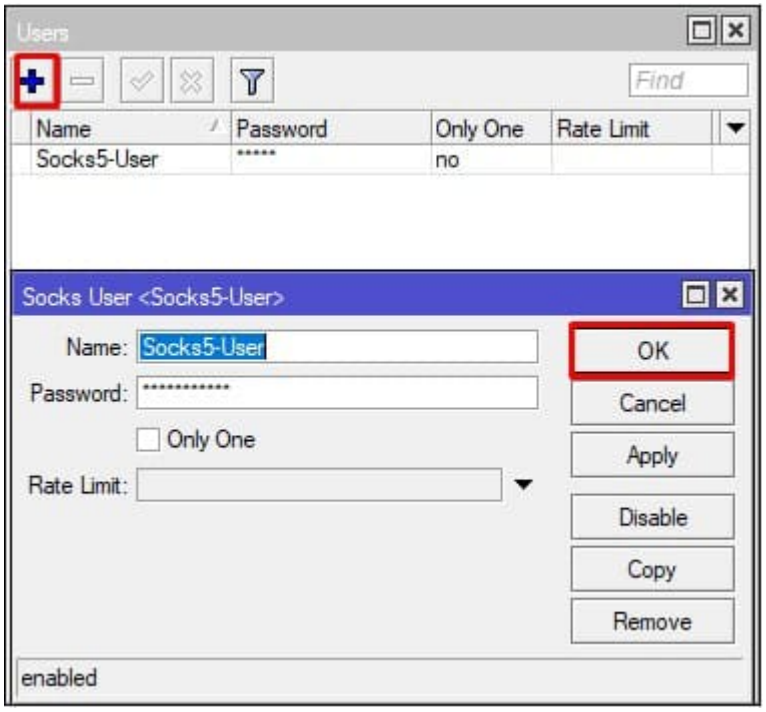


При настройке следует установить метод авторизации **password**.

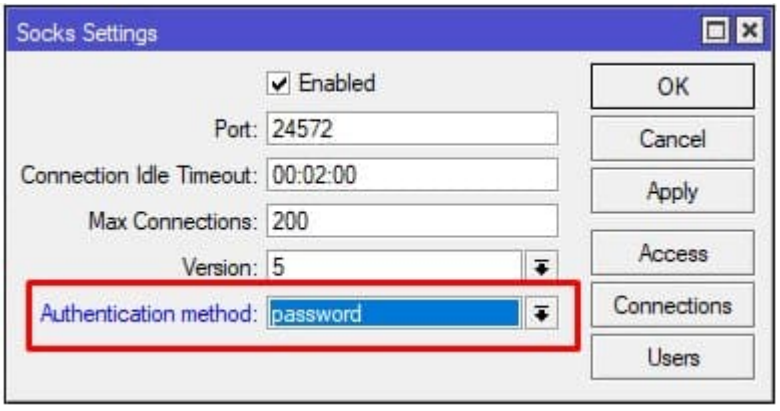


## Другие возможности Socks5 в MikroTik

Базовые параметры подключения по Socks5 можно расширить за счёт двух дополнительных разделов:

---

Настройка Access Socks5

Перейдем в **IP→Socks→Access**

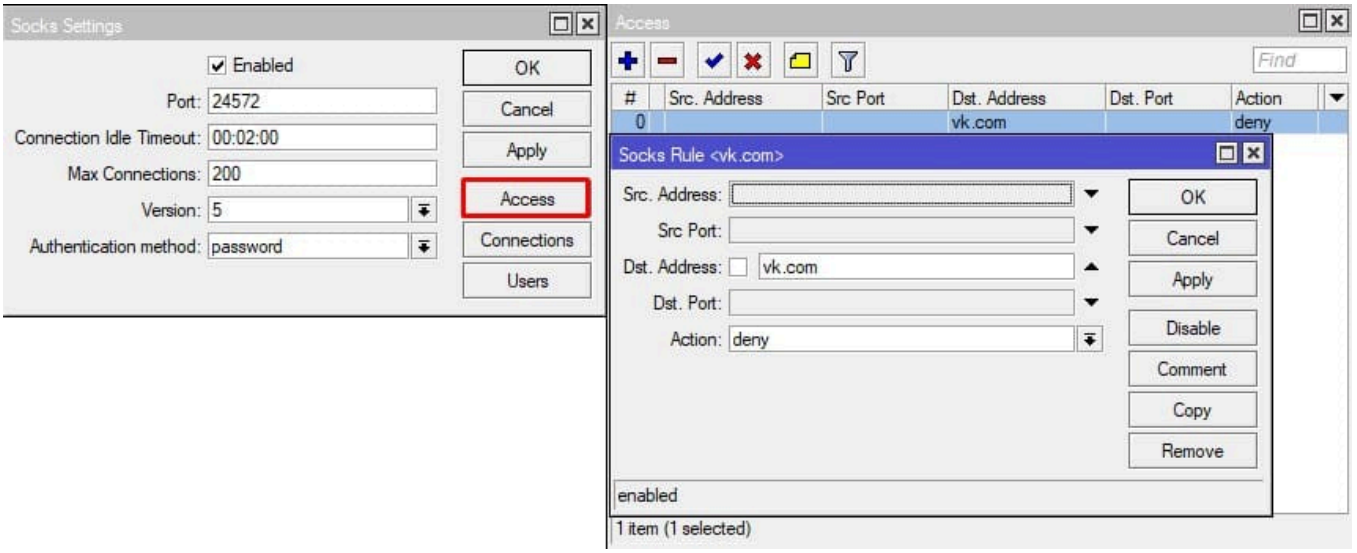


```
/ip socks
set enabled=yes port=24572 version=5
/ip socks access
add action=deny dst-address=vk.com
/ip socks users
add name=Socks5-User password=Socks5-User
```

В данном разделе можно задать правила **access** и **deny**, позволяющие устанавливать ограничения на использование Socks5.

---

Раздел Connections

Раздел настроек доступен по пути **IP** → **Socks** → **Connections**.

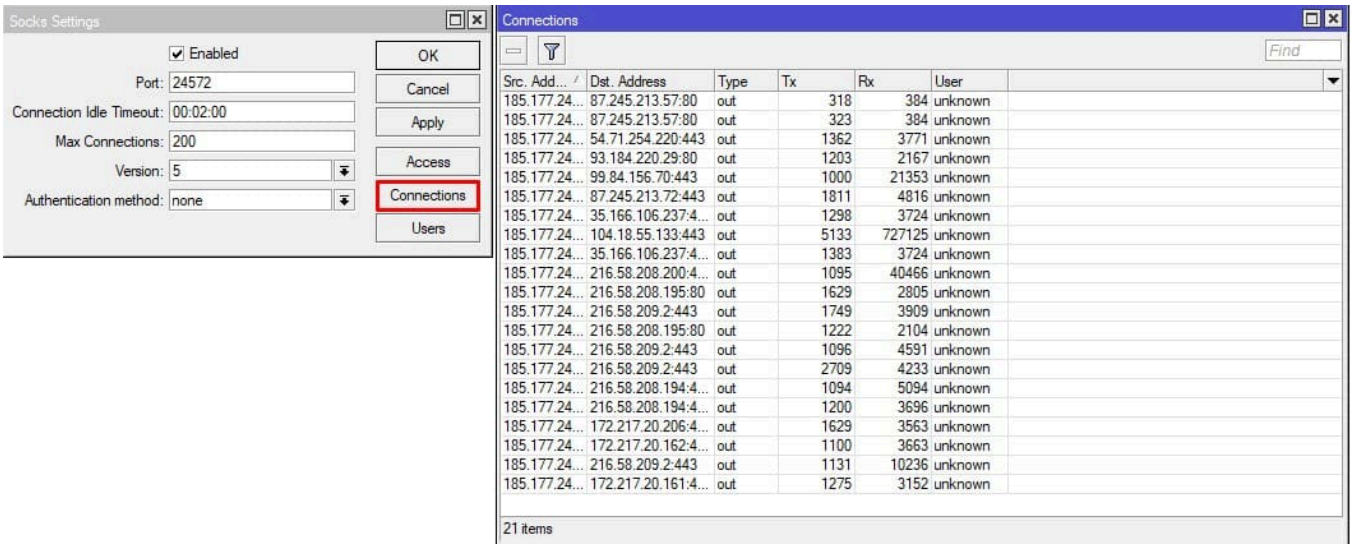


Отображает все активные соединения, проходящие через Socks5 на данном маршрутизаторе MikroTik.

ОНЛАЙН-КУРС С ПОДДЕРЖКОЙ КУРАТОРА
УЗНАТЬ БОЛЬШЕ
mikrotik под контролем
ЧЕТКАЯ СТРУКТУРА + АКТУАЛЬНЫЕ РЕШЕНИЯ + ПРАКТИЧЕСКИЙ ПОДХОД

## Настройка Firewall для Socks5 в MikroTik

В стандартной конфигурации Firewall входящий трафик (**chain=input**) ограничен, поэтому для корректной работы Socks5 в MikroTik требуется добавить разрешающее правило (**accept**) выше правила блокировки (**drop**).

---

Настройка Firewall для Socks5

Перейдем в **IP→Firewall→Filter Rules**

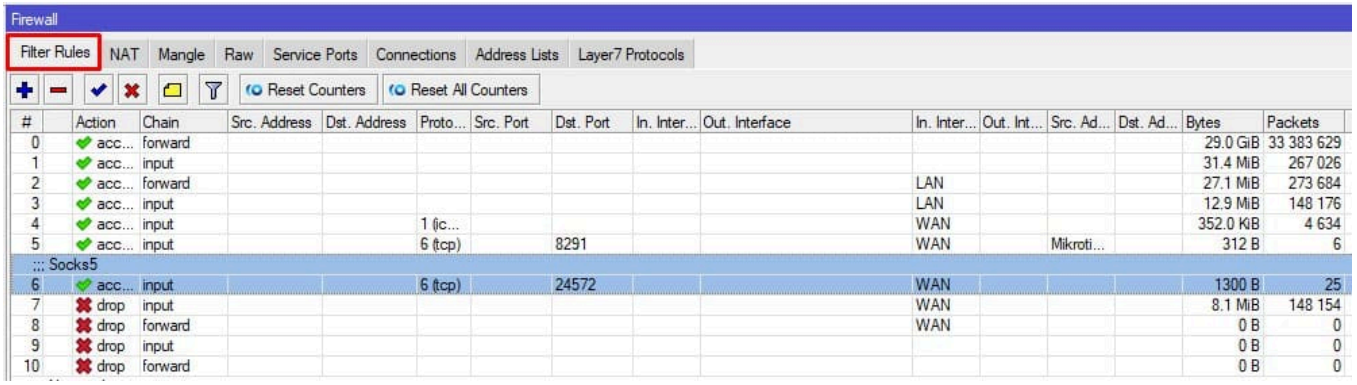


| # | Action | Chain | Src. Address | Dst. Address | Proto... | Src. Port | Dst. Port | In. Inter... | Out. Interface | In. Inter... | Out. Int... | Src. Ad... | Dst. Ad... | Bytes | Packets |
|---|---|---|---|---|---|---|---|---|---|---|---|---|---|---|---|
| 0 | acc... | forward | | | | | | | | | | | | 29.0 GiB | 33 383 629 |
| 1 | acc... | input | | | | | | | | | | | | 31.4 MiB | 267 026 |
| 2 | acc... | forward | | | | | | | | LAN | | | | 27.1 MiB | 273 684 |
| 3 | acc... | input | | | | | | | | LAN | | | | 12.9 MiB | 148 176 |
| 4 | acc... | input | | | 1 (ic... | | | | | WAN | | | | 352.0 KiB | 4 634 |
| 5 | acc... | input | | | 6 (tcp) | | 8291 | | | WAN | | Mikroti... | | 312 B | 6 |
| ;;; Socks5 | | | | | | | | | | | | | | | |
| 6 | acc... | input | | | 6 (tcp) | | 24572 | | | WAN | | | | 1300 B | 25 |
| 7 | drop | input | | | | | | | | WAN | | | | 8.1 MiB | 148 154 |
| 8 | drop | forward | | | | | | | | WAN | | | | 0 B | 0 |
| 9 | drop | input | | | | | | | | | | | | 0 B | 0 |
| 10 | drop | forward | | | | | | | | | | | | 0 B | 0 |

```
/ip firewall filter
add action=accept chain=input comment=Socks5 dst-port=24572 \
in-interface-list=WAN protocol=tcp
```

## Подключение к Socks5 MikroTik через Firefox

Далее будут описаны два варианта подключения: с использованием авторизации и без неё.

---

Настройка Firefox для подключения к Socks5 без авторизации

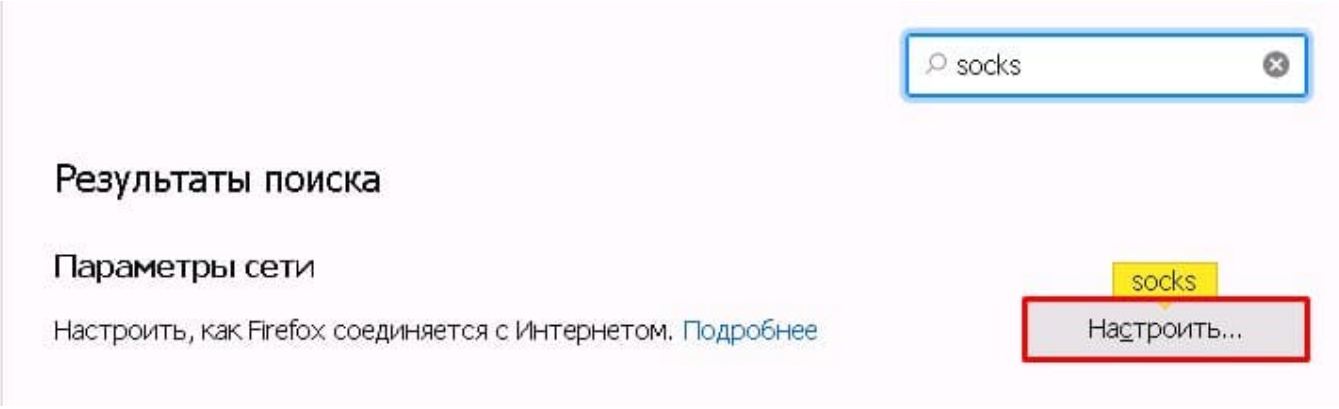

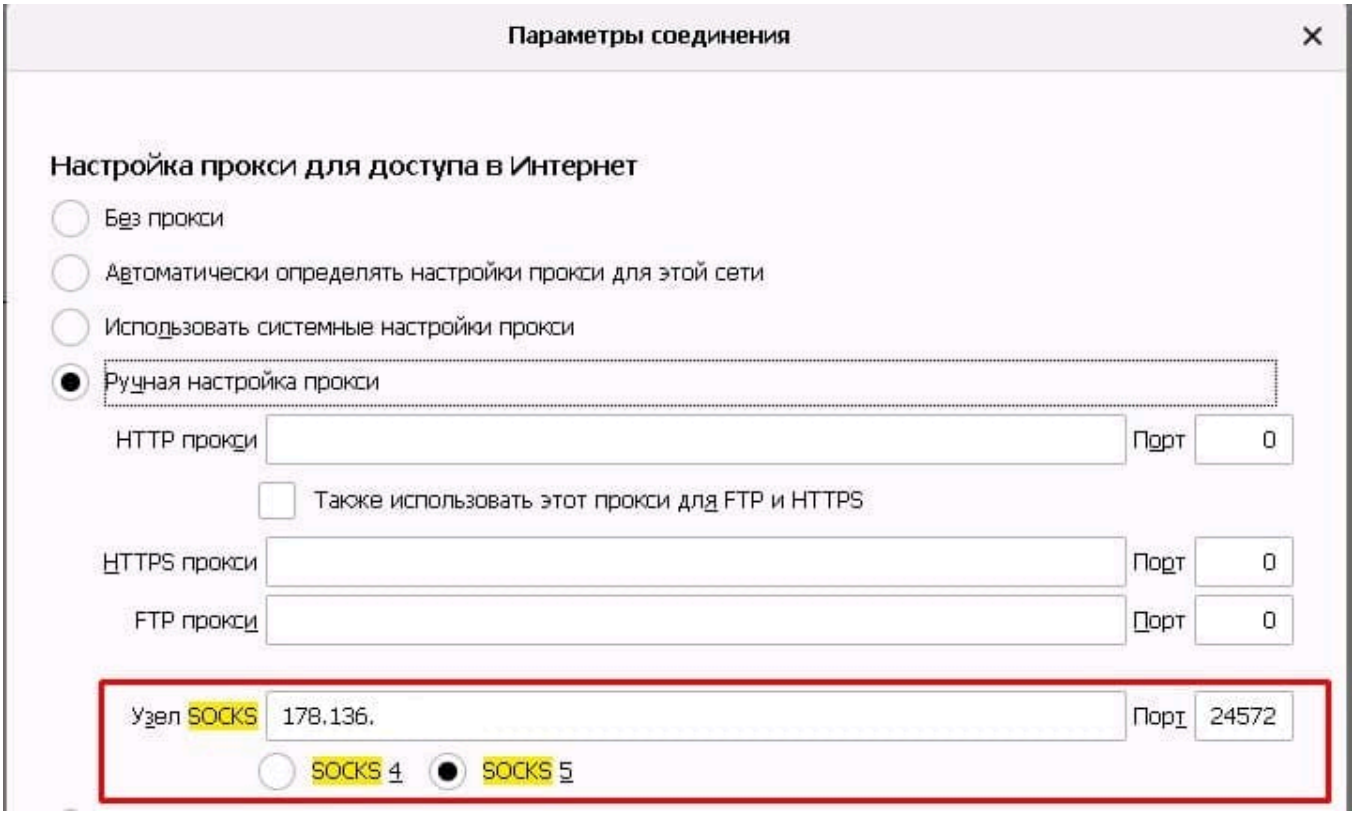


---

Настройка Firefox для подключения к Socks5 с авторизацией

Для данного варианта подключения используется внешнее дополнение (Add-on) **Proxy Toggle**.

Proxy Toggle

Toggle between direct connection and using a proxy server.

Подробности | Настройки | Разрешения

| Proxy configuration | |
|---|---|
| Type | SOCKS5 |
| Host | 178.136. |
| Port | 24572 |
| Username (optional) | Socks5-User |
| Password (optional) | •••••••••••• |
| Remote DNS | ☐ |
| **General settings** | |
| Don't use proxy for hosts we can detect as local (e.g. LAN IPs) | ☑ |