Настройка в MikroTik отправки бэкапов на email

mikrotiklab.ru/emulyator/artga-backup-email

Отправка бэкапов MikroTik на почту

В прошлой статье мы рассмотрели основные виды резервного копирования на Микротик (RouterOS). Итого у нас есть системный backup и экспорт конфигурации. Сегодня мы поговорим немного об автоматизации данного процесса и отправку созданных бэкапов на email.
Предположим, что у нас не один девайс, а несколько и со всех них нам бы хотелось иметь резервную копию как бинарного вида, так и экспорта. Встроенными графическими средствами нам автоматизации не добиться, будем использовать простенький скрипт. Для примера я возьму обычный CHR 6.48.2.

Настройка отправки почты

Для начала нужно указать какую почту и сервер smtp мы будем использовать для отправки. Перейдём в Tools – E-Mail:

- Server – сервер отправки сообщений;
- Port – порт в нашем случае smtp сервера;
- Start TLS – Yes;
- From и User – задаём email с которого будет осуществляться отправка.

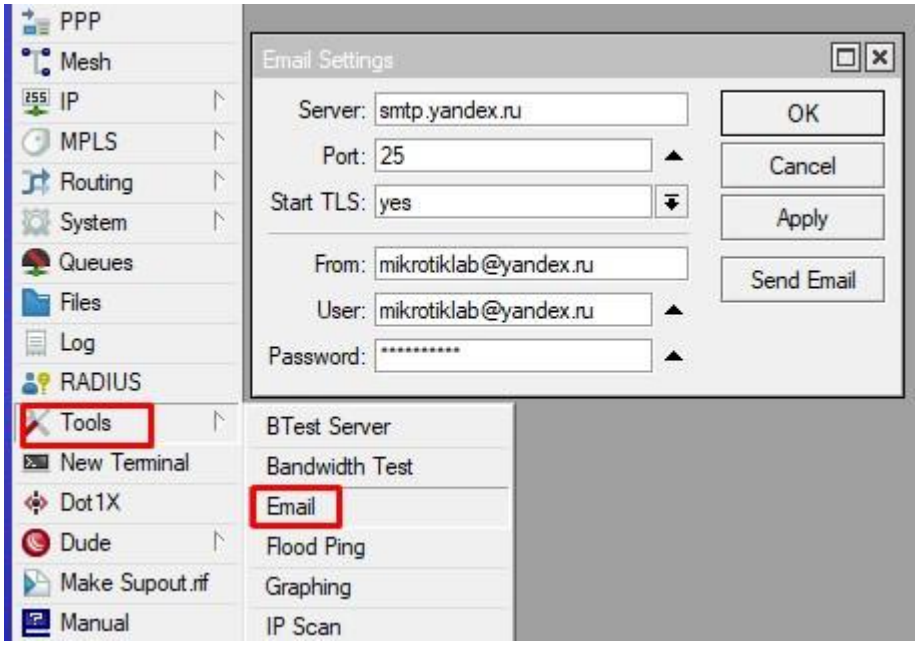

Отправим тестовое сообщение самому себе командой:

```
/tool e-mail send to=mikrotiklab@yandex.ru from=mikrotiklab@yandex.ru body=test
```

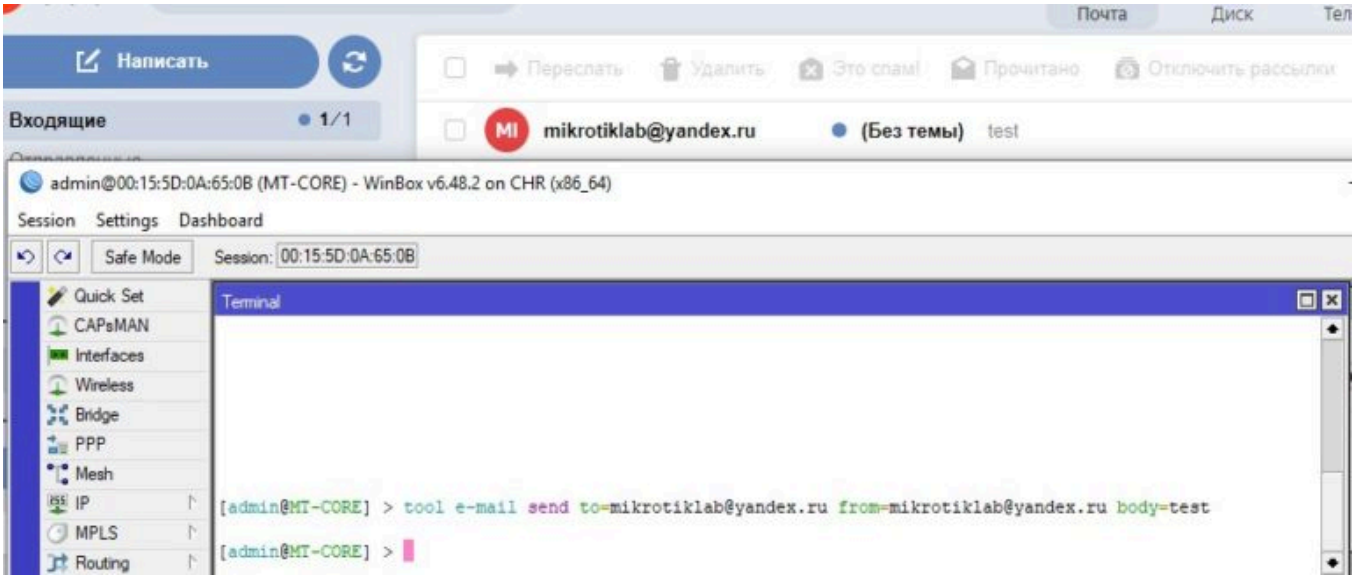

Автоматизация резервного копирования

Как я говорил ранее, встроенных графических утилит для подобной задачи в RouterOS нет. Но мы будем использовать скрипт, который работает по следующему алгоритму:

1. Задаёт глобальную переменную для системного бэкапа. По сути, генерирует имя из SystemID, даты, времени;
2. Задаёт глобальную переменную для экспорта, аналогично п. 1;
3. Создаёт бинарный бэкап без шифрования с именем из п. 1;
4. Экспортирует конфиг с именем из п. 2;
5. Отправляет письмо с бинарником;
6. Отправляет письмо с экспортом;
7. Удаляет созданные файлы резервных копий.

Наше дело добавить скрипт в System – Scripts.

Сам скрипт:

```
:local backupfile ([/system identity get name] ."-" . [:pick [/system clock get date] 7 11] ."-" . [:pick [/system clock get date] 0 3] ."-" . [:pick [/system clock get date] 4 6] . ".backup");
:local exportfile ([/system identity get name] ."-" . [:pick [/system clock get date] 7 11] ."-" . [:pick [/system clock get date] 0 3] ."-" . [:pick [/system clock
```

```
get date] 4 6] . ".rsc");
/system backup save dont-encrypt=yes name=$backupfile;
:delay 5;
/export file=$exportfile;
:delay 5;
:local date [/system clock get date];
:local body1 "$date Mikrotik backup";
:local body2 "$date Mikrotik export";
/tool e-mail send to="mikrotiklab@yandex.ru" body="$body1" subject="$body1"
file=$backupfile;
:delay 5;
/tool e-mail send to="mikrotiklab@yandex.ru" body="$body2" subject="$body2"
file=$exportfile;
:delay 5;
/file remove $backupfile;
/file remove $exportfile;
:log warning "backup, export e-mail finished";
```

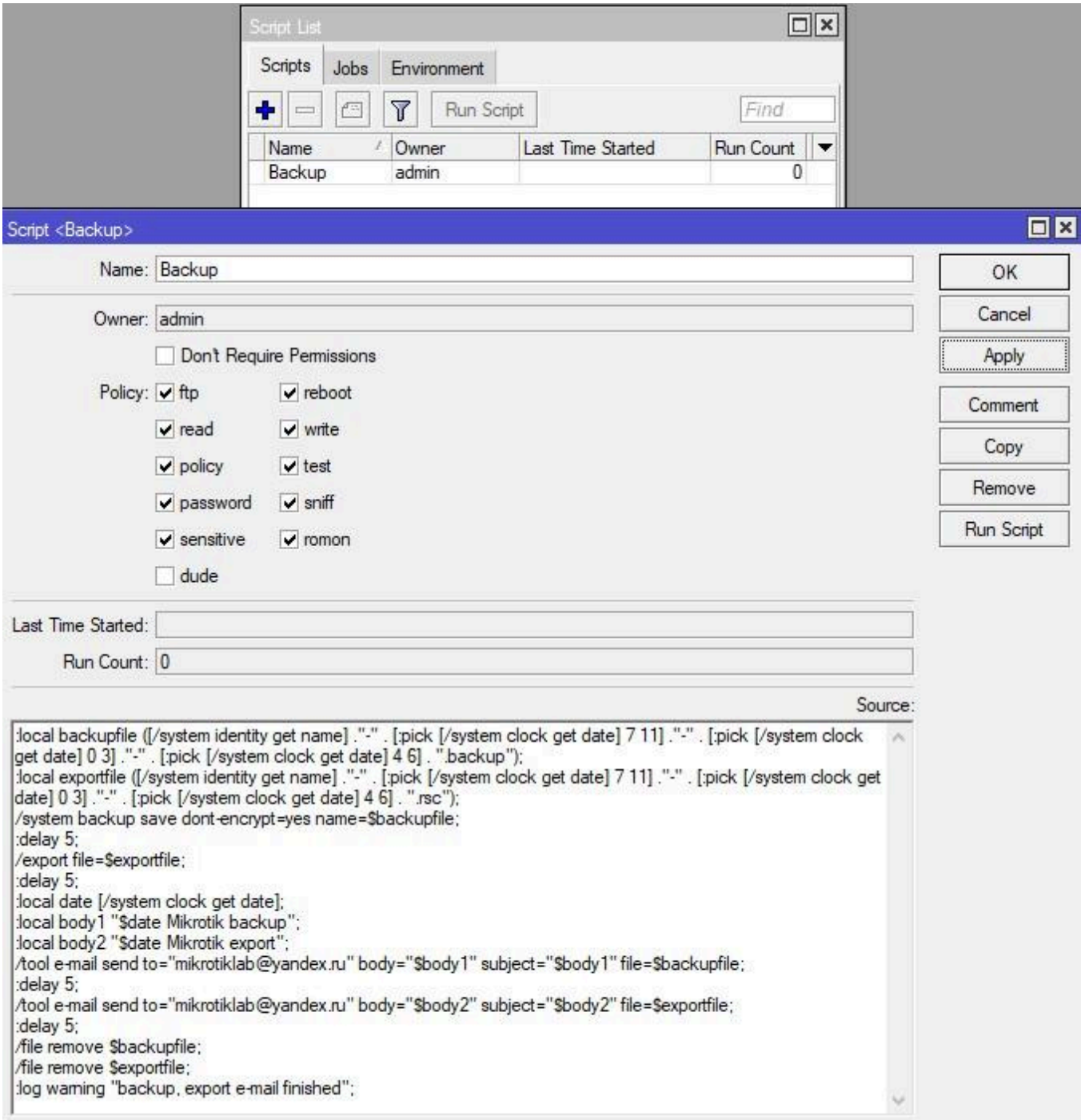

Запустим его из консоли:

```
/system script run Backup
```

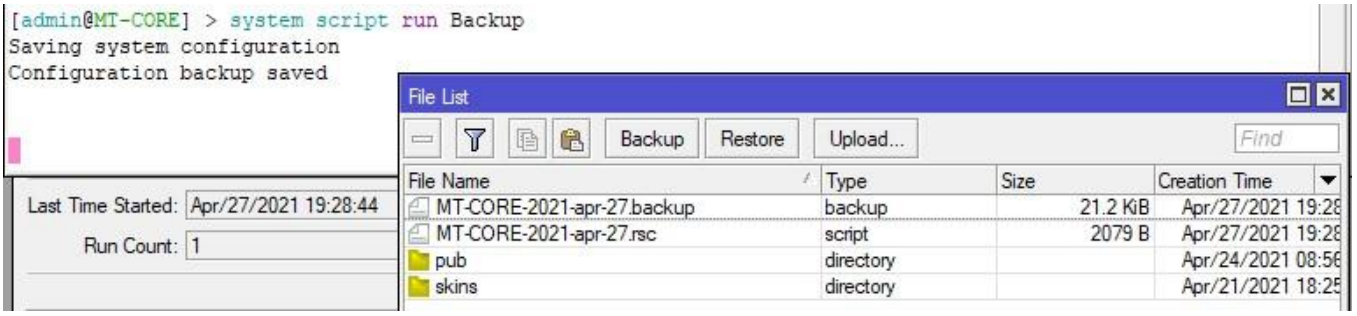

В процессе работы создадутся в корне flash 2 файла. После отправки на e-mail они удаляться. Проверим почту.

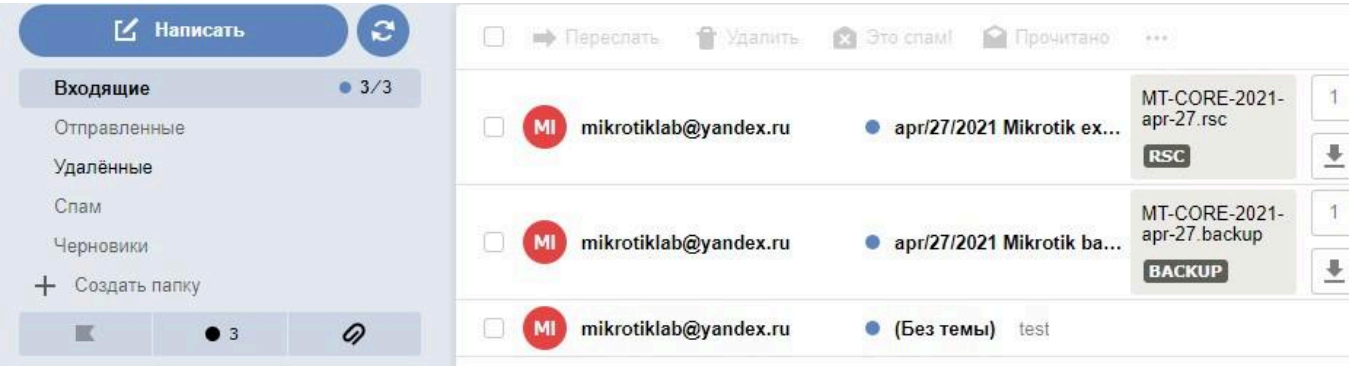

К сожалению, вложение двух файлов в одно письмо я не осилил, как сделать, поэтому сделал отдельными. Если будут предложения, пишите их в комментариях.

Последним этапом зашедулим данный скрипт через планировщик в удобное для нас время.

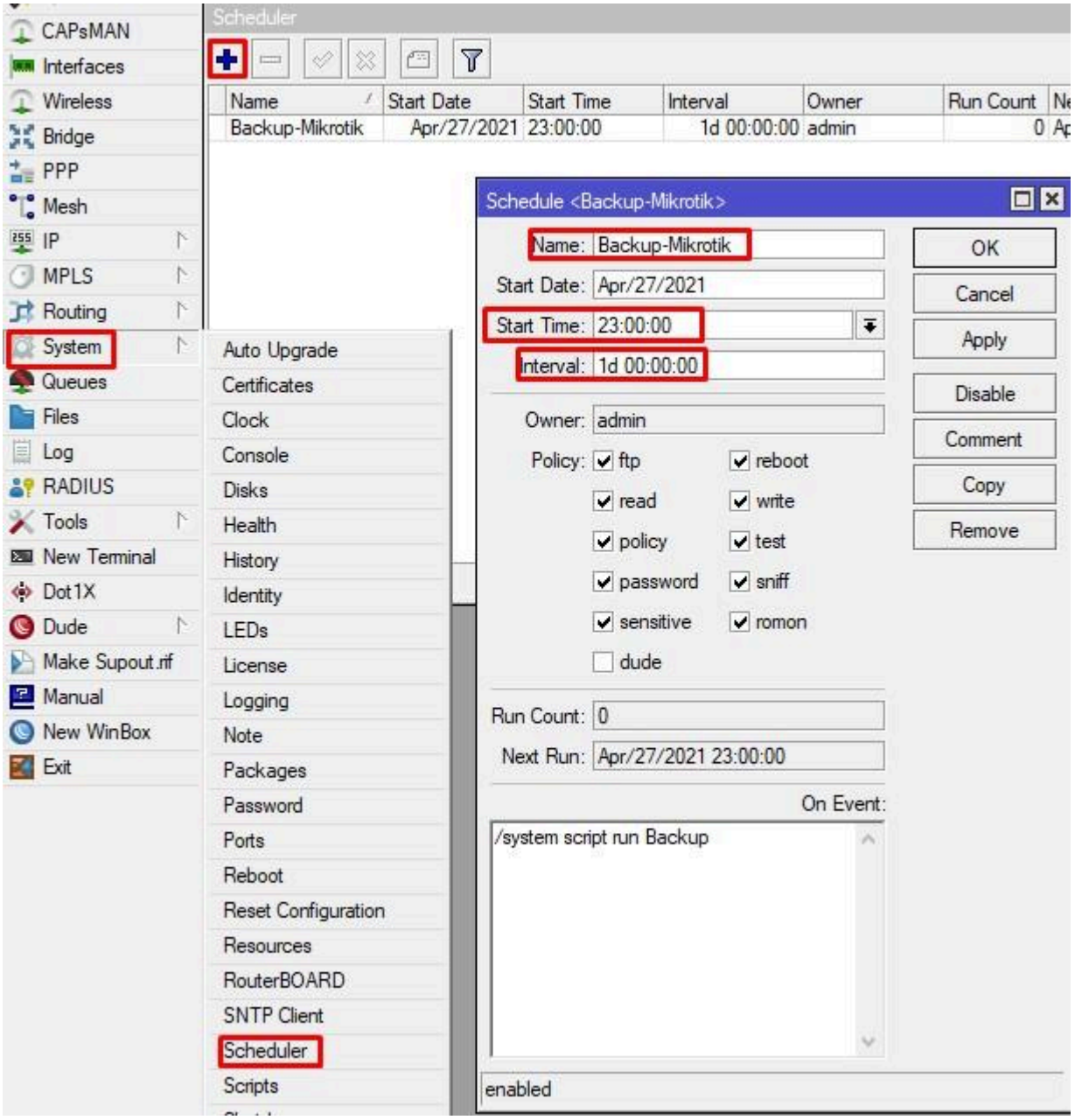

По заданным параметрам, задание будет стартовать каждый день в 23:00.

Исправление ошибок

В процессе написания данной статьи я столкнулся с ошибкой аутентификации при отправке писем. В логах были вот такие события. Я сначала подумал, что пароль не верный, сменил, не помогло. Далее стал ковырять tool – e-mail, убрал поле from, пытался всячески отправлять через терминал разными вариациями – не помогло.

58	Apr/27/2021 18:54:20	memory	system, info, account	user admin logged in via local
59	Apr/27/2021 18:54:38	memory	e-mail, error	Error sending e-mail <apr/27/2021 Mikrotik backup>: AUTH failed
60	Apr/27/2021 18:54:43	memory	e-mail, error	Error sending e-mail <apr/27/2021 Mikrotik export>: AUTH failed
61	Apr/27/2021 18:54:48	memory	script, warning	backup, export e-mail finished
62	Apr/27/2021 18:56:46	memory	system, info	changed email settings by admin
63	Apr/27/2021 18:57:02	memory	e-mail, error	Error sending e-mail <apr/27/2021 Mikrotik backup>: AUTH failed
64	Apr/27/2021 18:57:07	memory	e-mail, error	Error sending e-mail <apr/27/2021 Mikrotik export>: AUTH failed
65	Apr/27/2021 18:57:11	memory	script, warning	backup, export e-mail finished
66	Apr/27/2021 18:58:34	memory	e-mail, error	Error sending e-mail <apr/27/2021 Mikrotik backup>: AUTH failed
67	Apr/27/2021 18:58:39	memory	e-mail, error	Error sending e-mail <apr/27/2021 Mikrotik export>: AUTH failed
68	Apr/27/2021 18:58:44	memory	script, warning	backup, export e-mail finished
69	Apr/27/2021 19:00:21	memory	e-mail, error	Error sending e-mail <>: AUTH failed
70	Apr/27/2021 19:03:19	memory	system, info	changed email settings by admin
71	Apr/27/2021 19:03:22	memory	e-mail, error	Error sending e-mail <>: AUTH failed

Решается оно довольно просто, но не логично. В настройках почтового ящика нужно включить поддержку протокола POP.

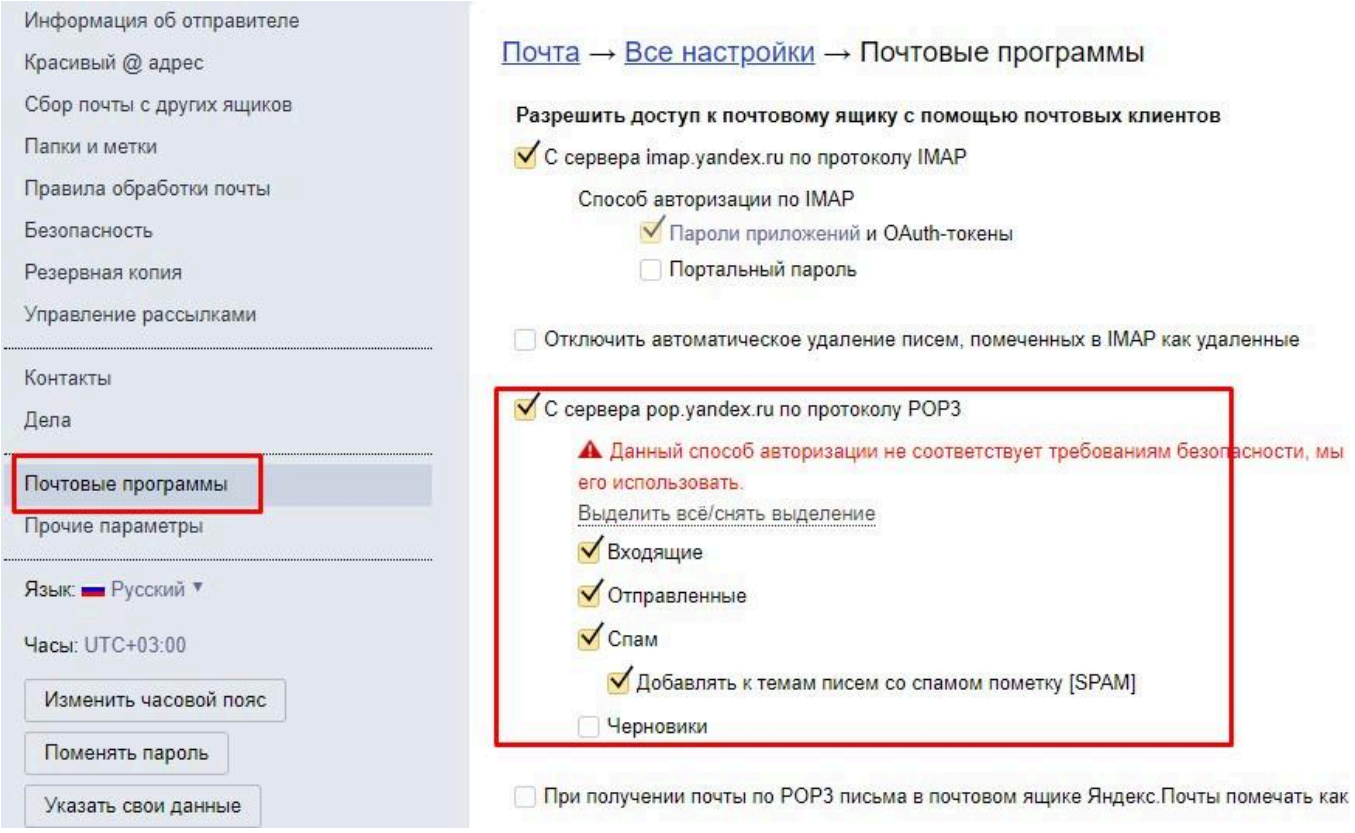

После чего, письма отправляются без проблем.

И так, в данной статье вы узнали как настроить на MikroTik автоматическую отправку созданных Backup email. Если вам понравился материал можете паставить 5 звезд и написать в комментариях слова благодарности:).