Инструкция прошивки MikroTik через NetInstall

mikrotiklab.ru/pomoshh/artga-netinstall

Сегодня мы приведем наверно самую внятную инструкцию по прошивки MikroTik через NetInstall, или по-русски — обновление RouterOS через Ethernet. Обновить роутер можно многими способами, но данный метод имеет не сравненный плюс. Когда производится устройство на заводе, его изначально подготавливают к ввозу в определенную страну. Т.е. лочат частоты и мощность WiFi карточки на уровне программного обеспечения.

Для России для 2,4Ггц частоты 2412МГц — 2472МГц, для 5Ггц 5150 — 5350 МГц, 5650 — 5850 МГц. Но мы можем снять эти ограничения используя данный метод. В итоге мы получим всю доступную мощность и диапазон частот. Но нужно так же учитывать, что в процессе обновления будет отформатирован диск и удалена текущая конфигурация, загрузившись конфиг будет абсолютно чист – его называют Blank Config.

В качестве подопытного у нас будет выступать среднестатистический Mikrotik RB951UI-2ND (hAP) и зубочистка.

Подготовка

Нам понадобятся:

1. ПК с ОС Windows;
2. Свежая прошивка;
3. Пакет NetInstall;
4. Зубочистка.

Чтобы скачать свежую прошивку, нужно понять какой архитектуры процессор установлен на устройстве. В данном случае это MIPSBE.

Specifications

Details	
Product code	RB951Ui-2nD
Architecture	MIPSBE
CPU	QCA9531
CPU core count	1
CPU nominal frequency	650 MHz
Dimensions	113 x 89 x 28mm
License level	4
Operating System	RouterOS
Size of RAM	64 MB
Storage size	16 MB
Storage type	FLASH
Tested ambient temperature	-30°C to 70°C
Suggested price	$45.00

Переходим на https://mikrotik.com/download и ищем прошивку под данную архитектуру. Подходящий блок прошивок находится в самом верху. Напротив названия архитектуры указаны модели роутеров, для которых она подходит. Достаточно скачать основной пакет.

RouterOS

	6.45.9 (Long-term)	6.47.3 (Stable)	6.48beta35 (Testing)	7.1beta2 (Development)
MIPSBE	CRS1xx, CRS2xx, CRS312-4C+8XG, CRS326-24S+2Q+, DISC, FiberBox, hAP, hAP ac, hAP ac lite, LDF, LHG, ltAP mini, mANTBox, mAP, NetBox, NetMetal, PowerBox, PWR-Line, QRT, RB9xx, SXTsq, cAP, hEX Lite, RB4xx, wAP, BaseBox, DynaDish, RB2011, SXT, OmniTik, Groove, Metal, Sextant, RB7xx, hEX PoE			
Main package				
Extra packages				
ARM64	CCR2004			
Main package				
Extra packages				
The Dude server	-			-
SMIPS	hAP mini, hAP lite			
Main package				
Extra packages				
TILE	CCR1xxx			
Main package				
Extra packages				
The Dude server				-

Далее качаем сам NetInstall. Поднимаемся в самый верх страницы и из выпадающего списка выбираем именно ту версию, под которую собираемся прошивать RouterBoard. В нашем случае это 6.47.3.

Upgrading RouterOS

If you are already running RouterOS, upgrading to the latest version can be done by clicking on **"Check For Updates"** in **QuickSet or System > Packages** menu in WebFig or WinBox.

See the documentation for more information about upgrading and release types.

To manage your router, use the web interface, or download the maintenance utilities. Winbox to connect to your device, Dude to monitor your network and Netinstall for recovery and re-installation.

WinBox | The Dude | Netinstall | Bandwidth Test

- 6.45.9 (Long-term)
- 6.47.3 (Stable)
- 6.48beta35 (Testing)
- 7.1beta2 (Development)

RouterOS

	6.45.9 (Long-term)	6.47.3 (Stable)	6.48b
MIPSBE	CRS1xx, CRS2xx, CRS312-4C+8XG, CRS326-24S+2Q+, DISC, FiberBox, hAP, hAP ac, hAP PWR-Line, QRT, RB9xx, SXTsq, cAP, hEX Lite, RB4xx, wAP, BaseBox, DynaDish, RB2011, S		
Main package			

Разархивируем и переносим в C:\netinstall вместе с прошивкой. Следующий этап, обязательное отключение всех сетевых адаптеров на ПК.

CHAT GPT НЕ ЗНАЕТ ЭТОГО ПРО MIKROTIK, А
mikrotik–сенсей знает
ТЕЛЕГРАМ-КАНАЛ ► НОВОСТИ, КЕЙСЫ, ЗАДАЧИ И РЕШЕНИЯ

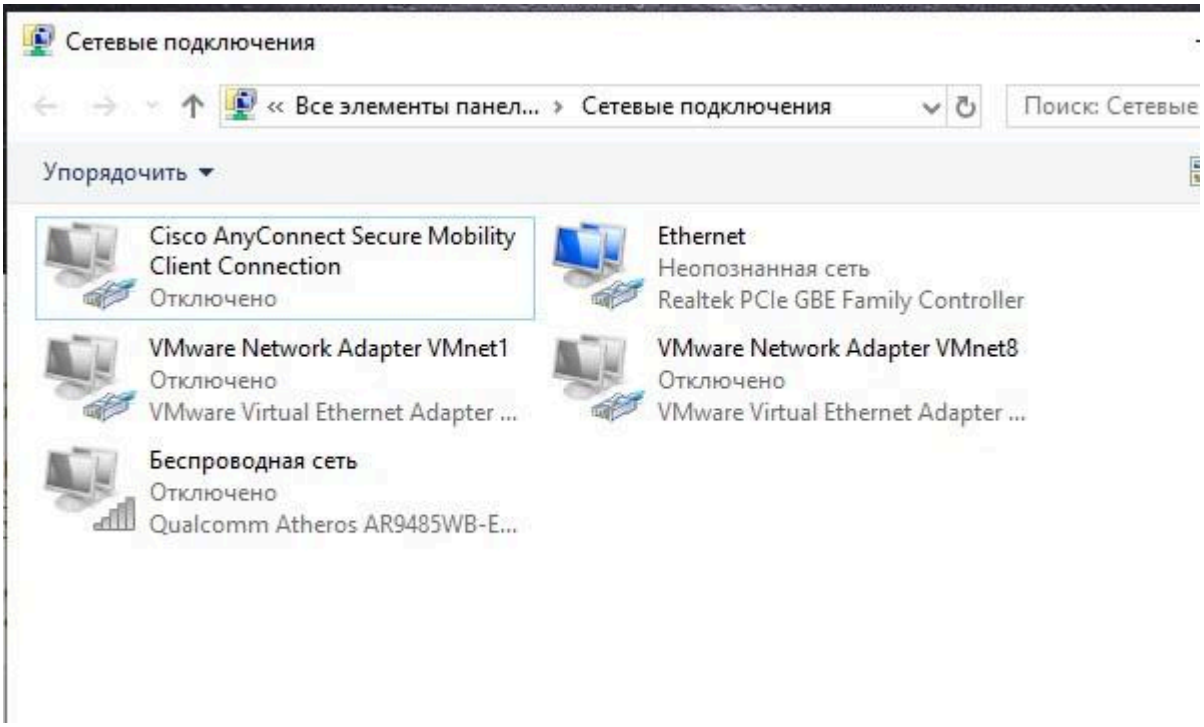

Задаем адрес и маску на интерфейс Ethernet. Шлюз и DNS не нужны.

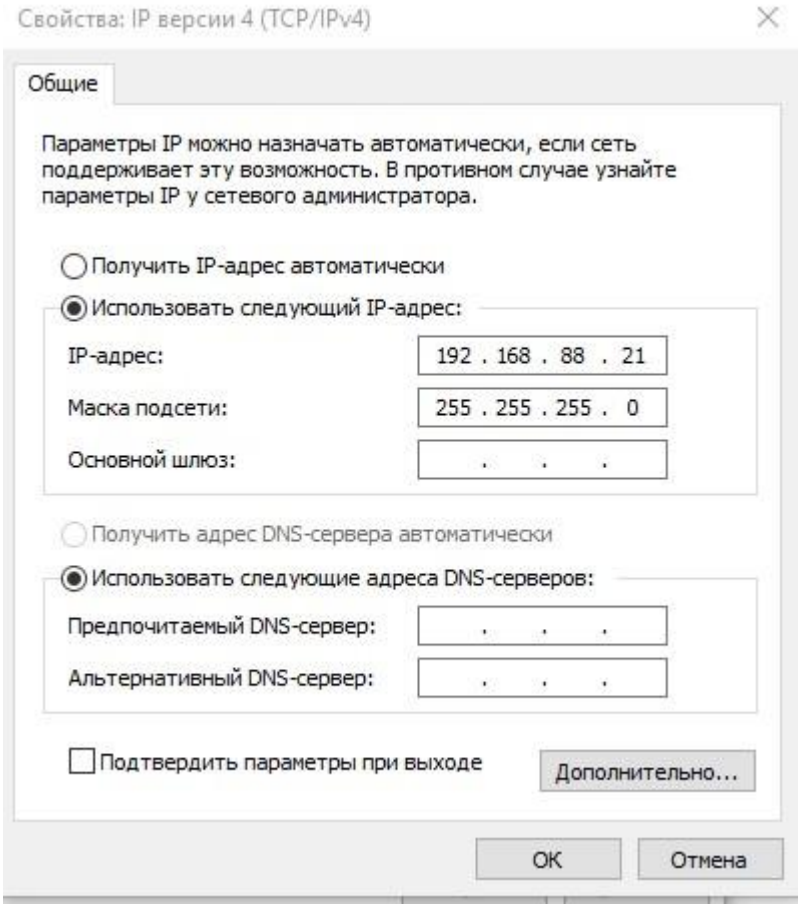

Установка

Запускаем NetInstall от имени администратора. Включаем Net booting вписав адрес отличный от ПК, но с той же подсети. Нажимаем ОК.

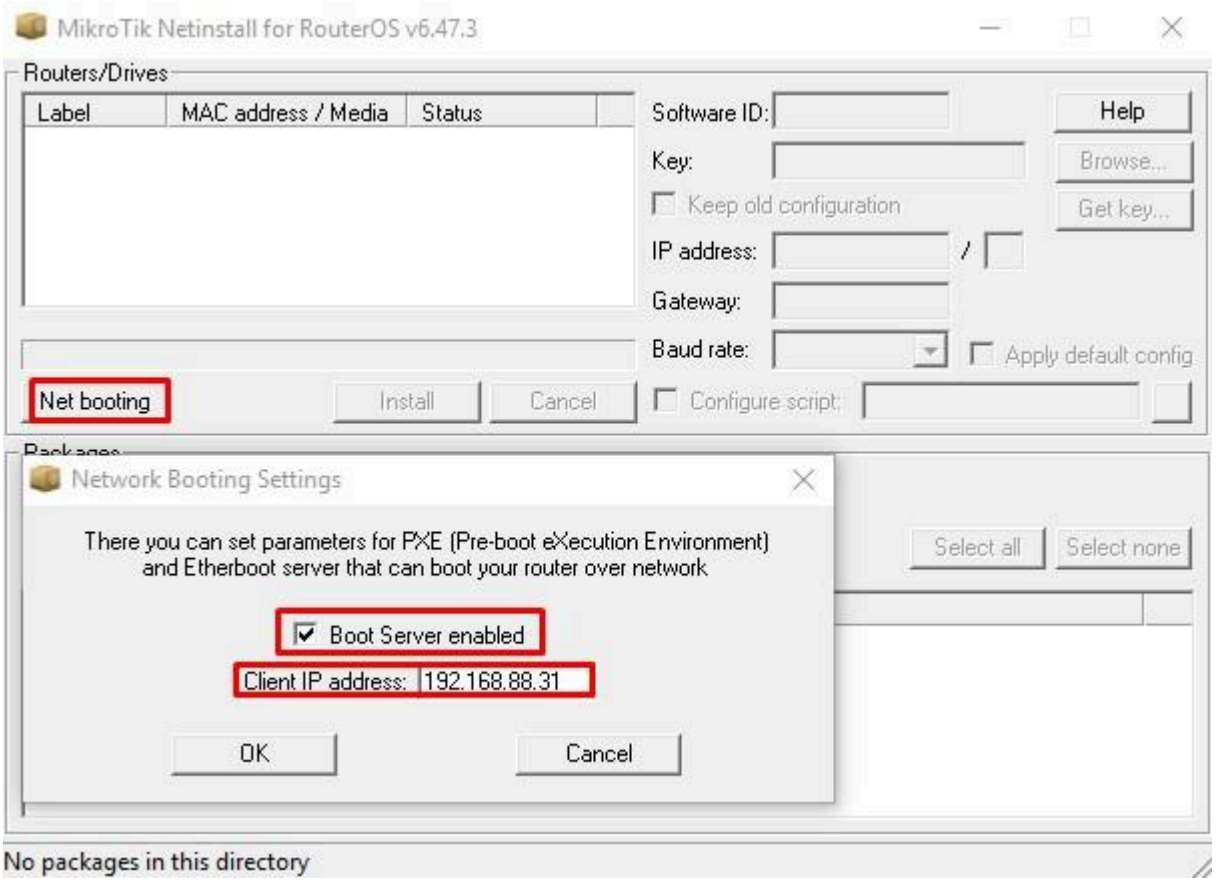

Переводим роутер в режим EtherBOOT. Это можно сделать с помощью кнопки Reset:

1. Обесточиваем роутер;
2. Вставляем в первый порт патч-корд;
3. Зажимаем зубочисткой Reset;

Вставляем питание, не отпуская и ждем появления в NetInstall. В процессе удержания кнопки, устройство пройдет через несколько режимов загрузки. Загорится лампочка USR, потом будет моргать, потом снова загорится, и только после того, как потухнет, отпускаем.

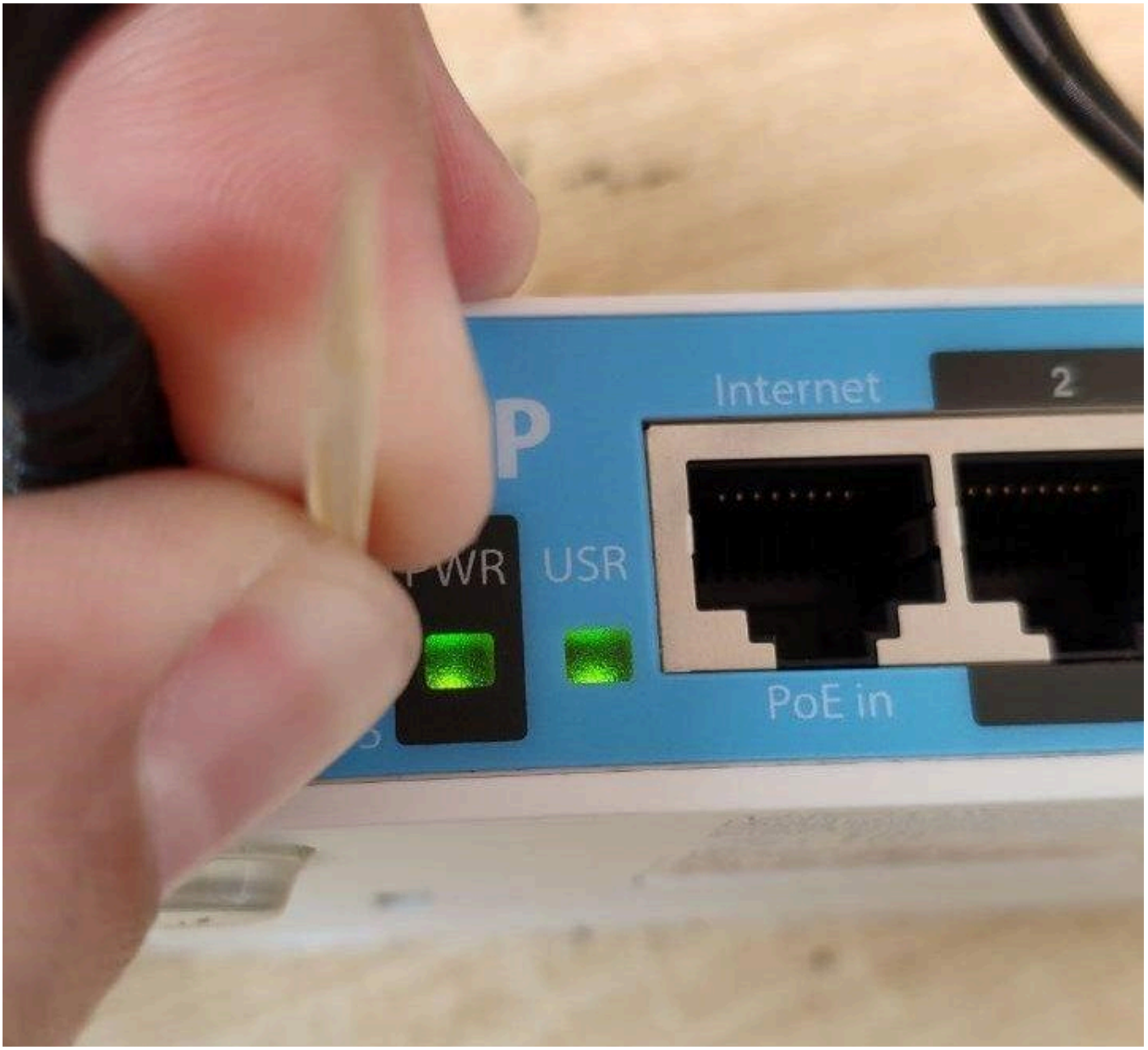

Устройство появилось в списке.

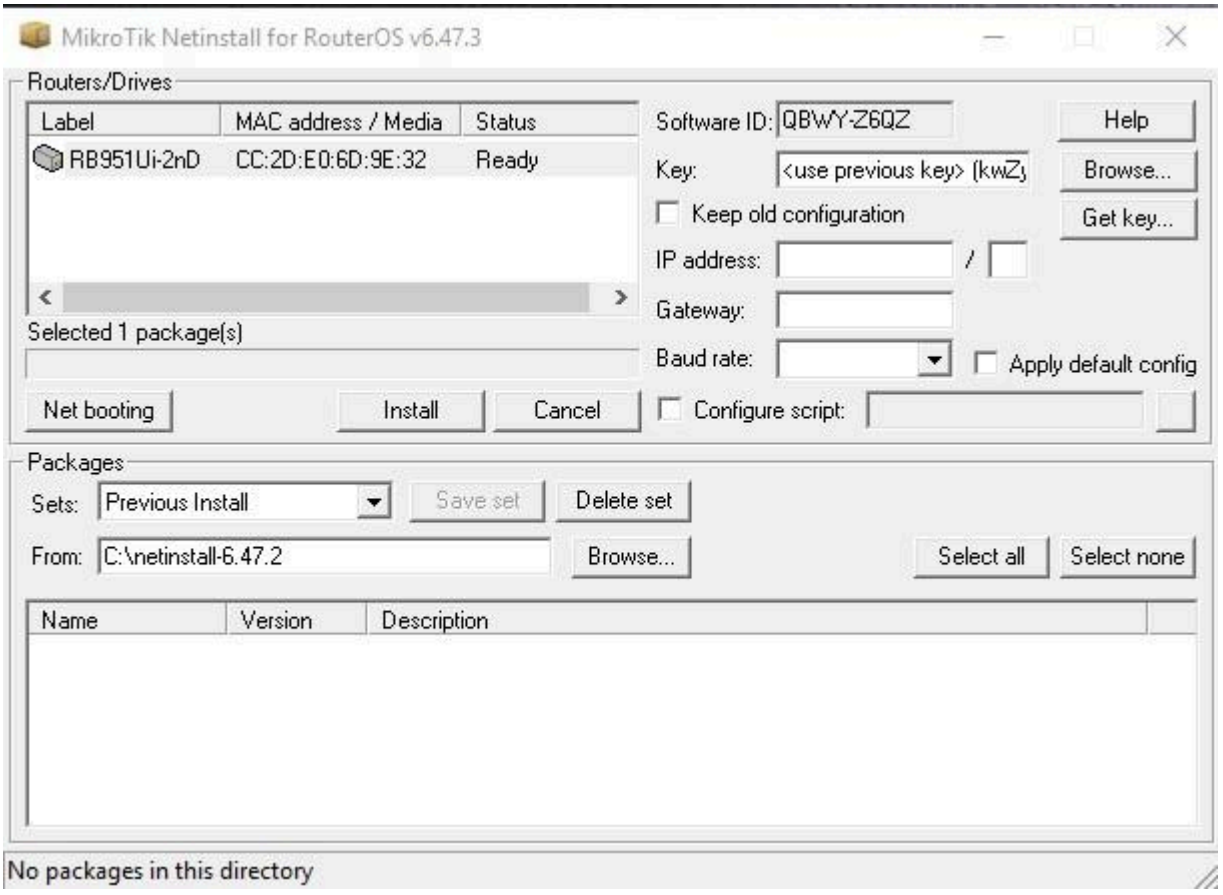

Нажимаем Browse, выбираем папку с прошивкой. Далее:

1. Нажимаем на устройство в списке;
2. Ставим галочку на прошивке;
3. Жмем Install.

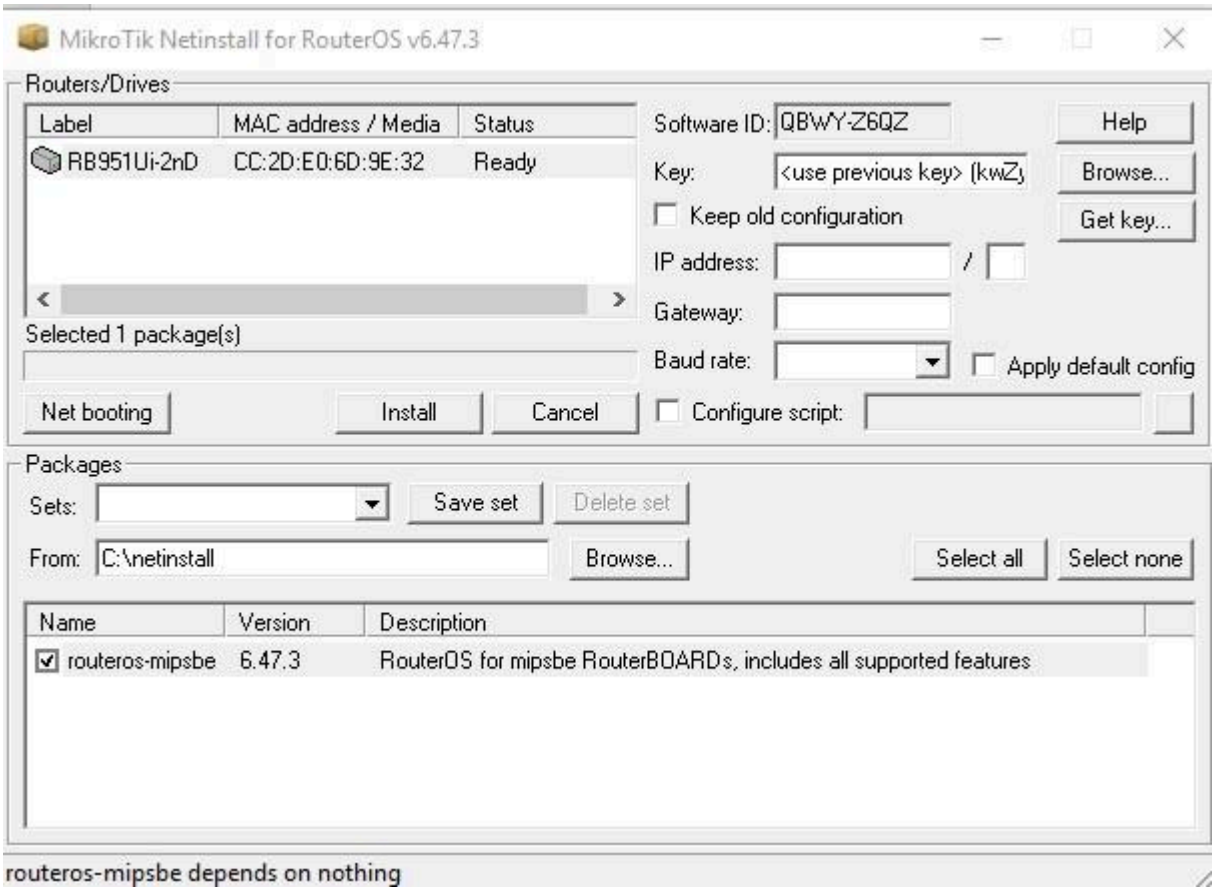

В процессе установки форматируется flash и удалится конфигурация устройства.

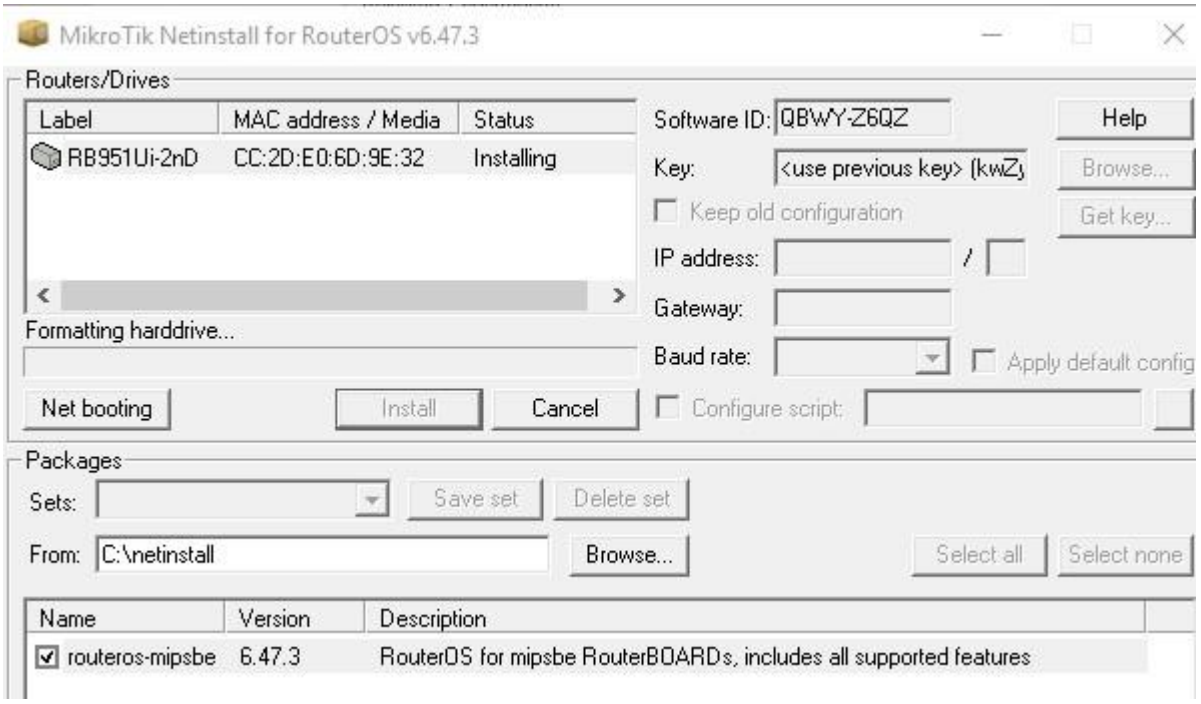

После успешной установки жмем Reboot.

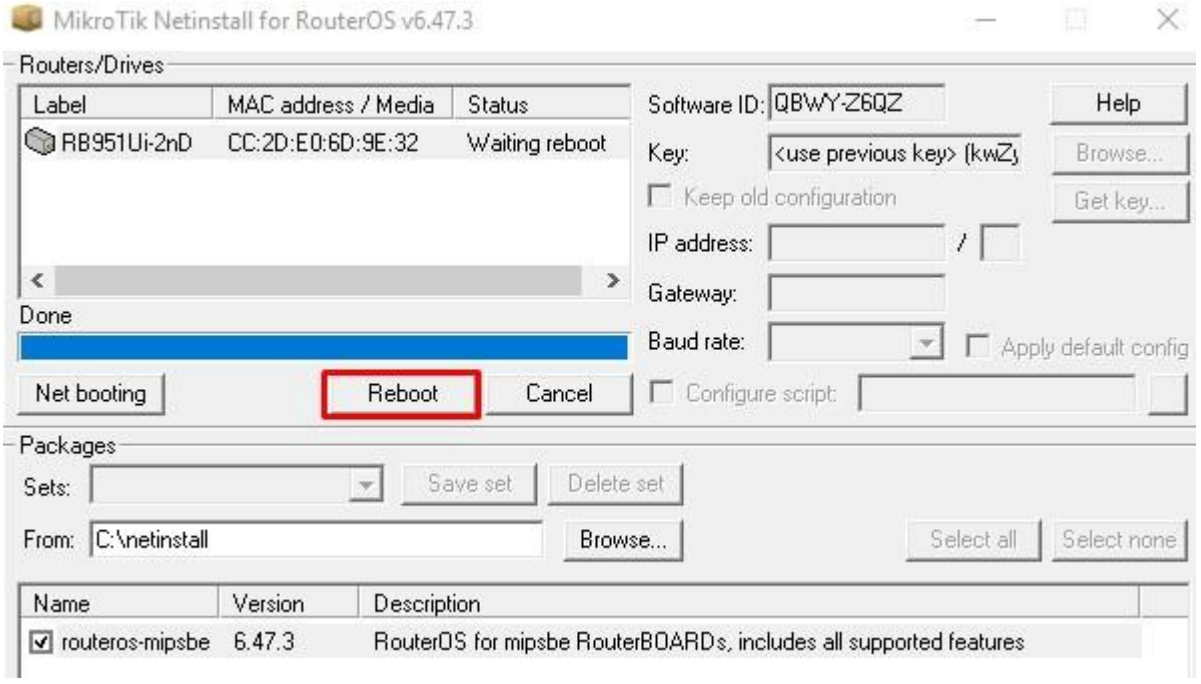

Подключаемся по Winbox, открываем System – RouterBOARD.

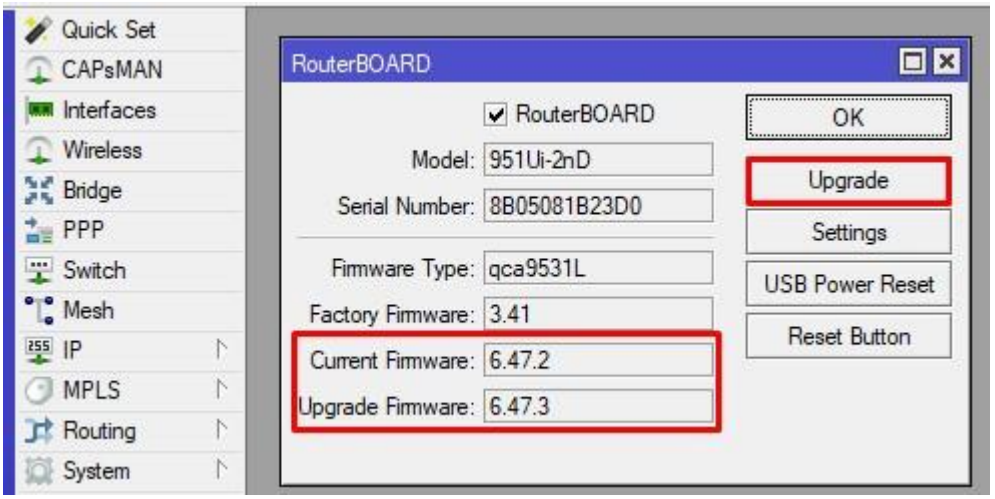

Не забываем выравнивать Current и Upgrade Firmware кнопкой Upgrade (с обязательной перезагрузкой). Ноги многих проблем начинают расти именно отсюда. Но вы можете включить авто обновление через Settings. Тогда после установки новой прошивки, нужна будет еще одна перезагрузка без нажатия на Upgrade.

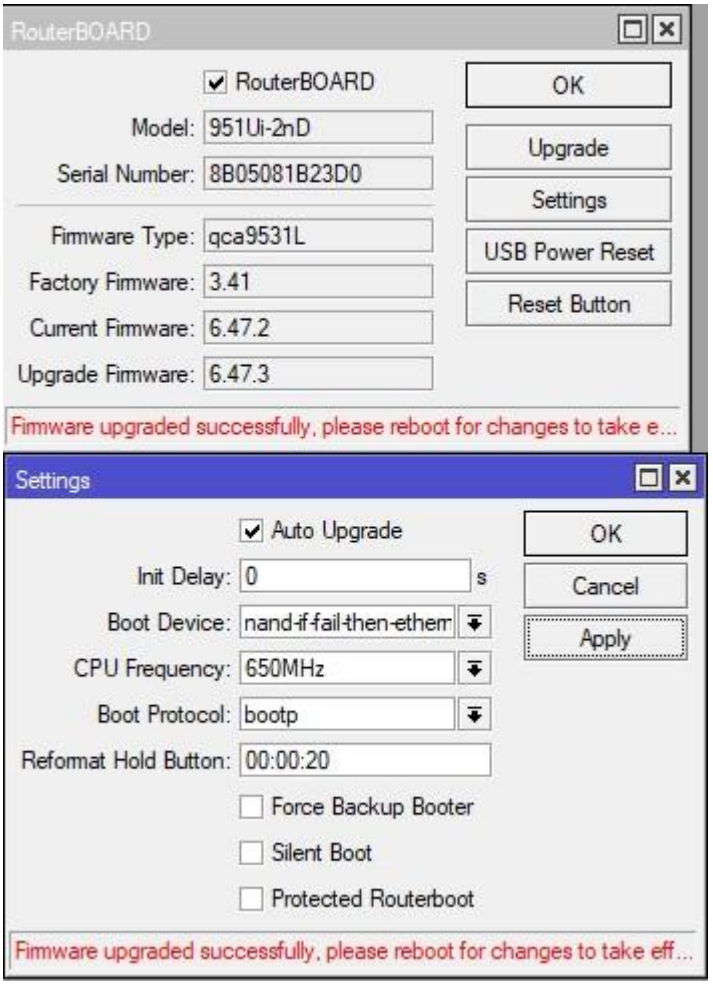

Давайте теперь проверим какие частоты нам доступны, выставив параметр Frequency Mode в superchannel.

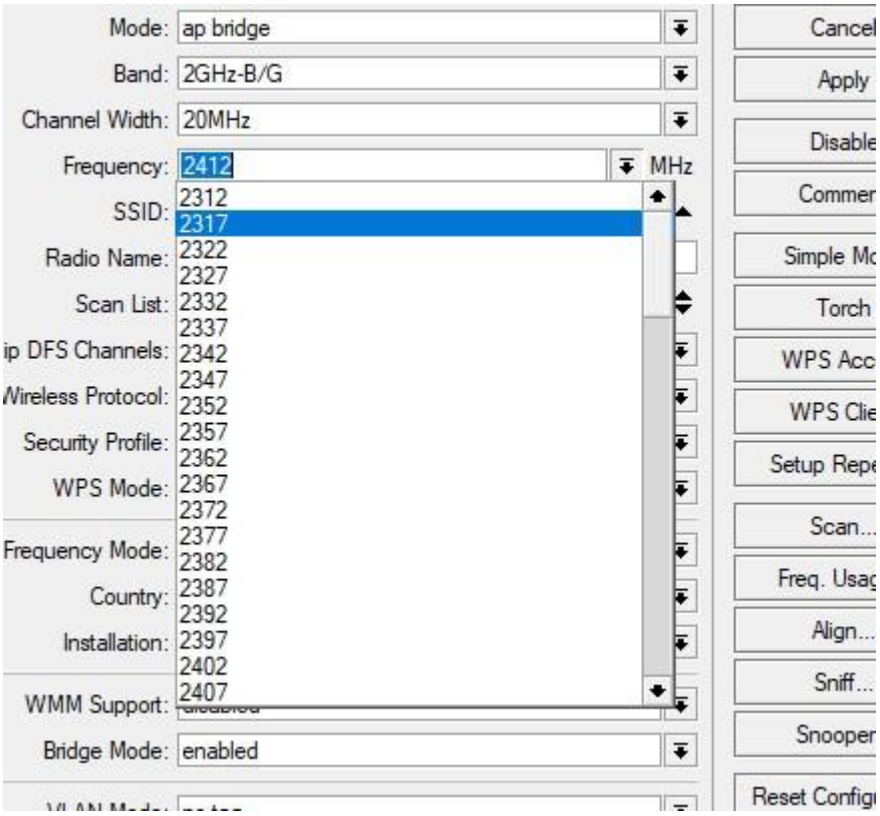

На этом все, удачных конфигураций! В этом мини гайде мы наконец разобрали страх и боль многих сетивиков которые работают в оборудованием MikroTik, как видите ничего сложного в прошивки или обновлении через netinstall нет.