Настройка PPTP client на MikroTik: VPN подключение

mikrotiklab.ru/nastrojka/artga-nastrojka-pptp-klienta

Настройка Mikrotik PPTP клиента

В сегодняшнем мануале я покажу как настроить Mikrotik PPTP клиент. Пожалуй, самая простая и быстрая настройка из всех существующих VPN протоколов на Mikrotik. Но это не та цель, которую мы преследуем. VPN это дело серьезное. Нужно понимать, что нам не нужны «желтолицые» товарищи в нашей сеточки. Не стоит упускать из внимания, что протокол признан не безопасным, поэтому будем тюнинговать нашу инфраструктуру. После стандартной настройки, я усложню задание.
Схема сети представлена ниже

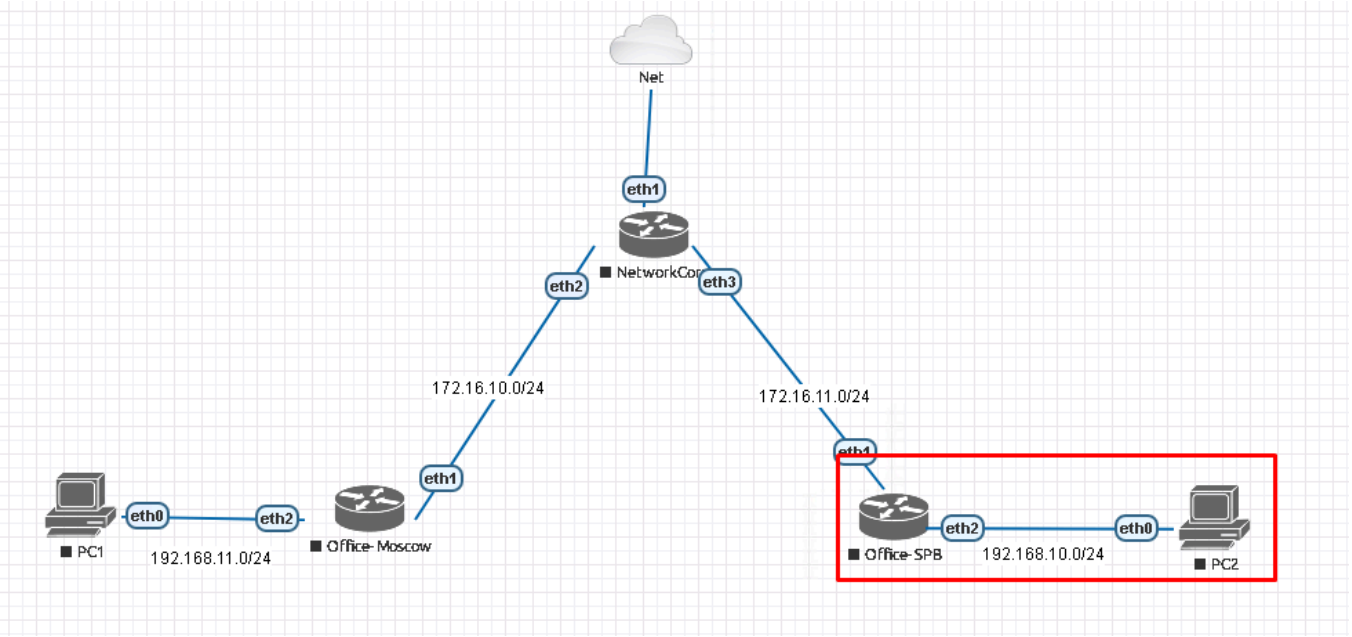

Мы находимся справа внизу в офисе SPB (Office-SPB).

Вводные данные:

- Office-SPB сервер;
- Office-Moscow клиент;
- NetworkCore выполняет роль провайдера, он будет заниматься обычной маршрутизацией;
- Office-Moscow ether1 смотрит в интернет 172.16.10.2/24;
- Office-SPB ether1 смотрит в интернет 172.16.11.2/24;
- Office-Moscow имеет bridge “General-Bridge” в локальной сети 1 92.168.11.1/24;
- Office-SPB имеет bridge “General-Bridge” в локальной сети 1 92.168.10.1/24;
- IP ПК в локальной сети Office-Moscow 192.168.11.2;
- IP ПК в локальной сети Office-SPB 192.168.10.2;
- Адресация в VPN сети 172.16.25.0/24.

Цель №1. Подключиться к ранее настроенному роутеру с маршрутизатора Mikrotik в Москве.

Первым делом проверим доступность через интернет. Я отправлю ping запросы с обоих роутеров, дабы убедиться, что они друг друга видят. В реально жизни один из них должен иметь белый (публичный) IP, и именно тот, кто будет выполнять роль сервера.

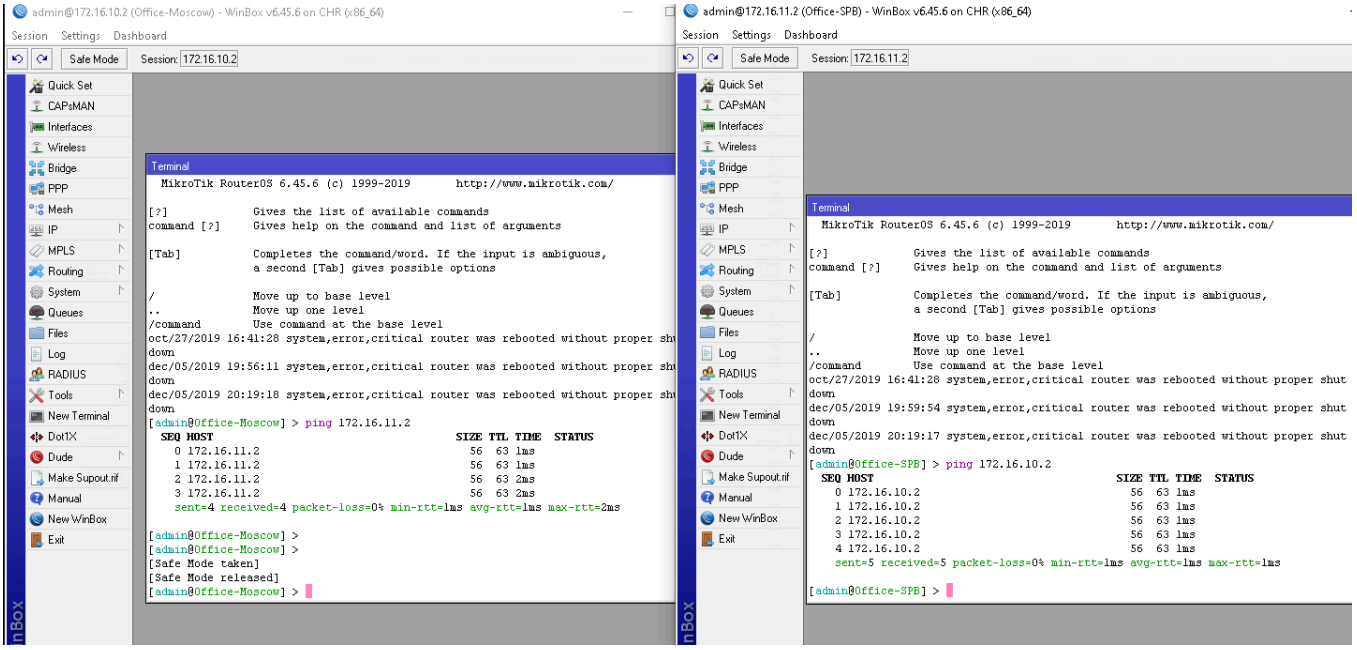

Далее переходим на московский роутер и открываем PPP.

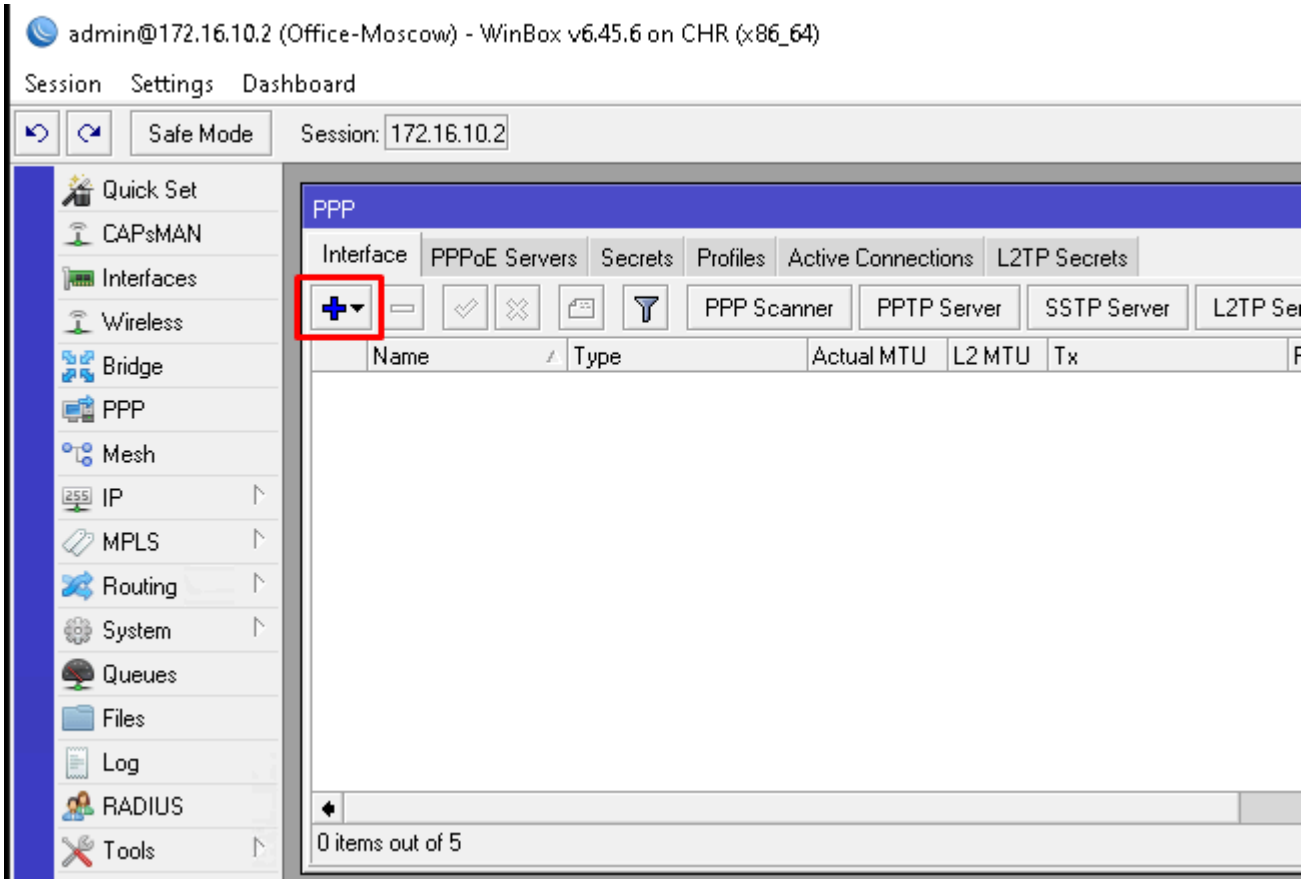

Создаем PPTP Client интерфейс.

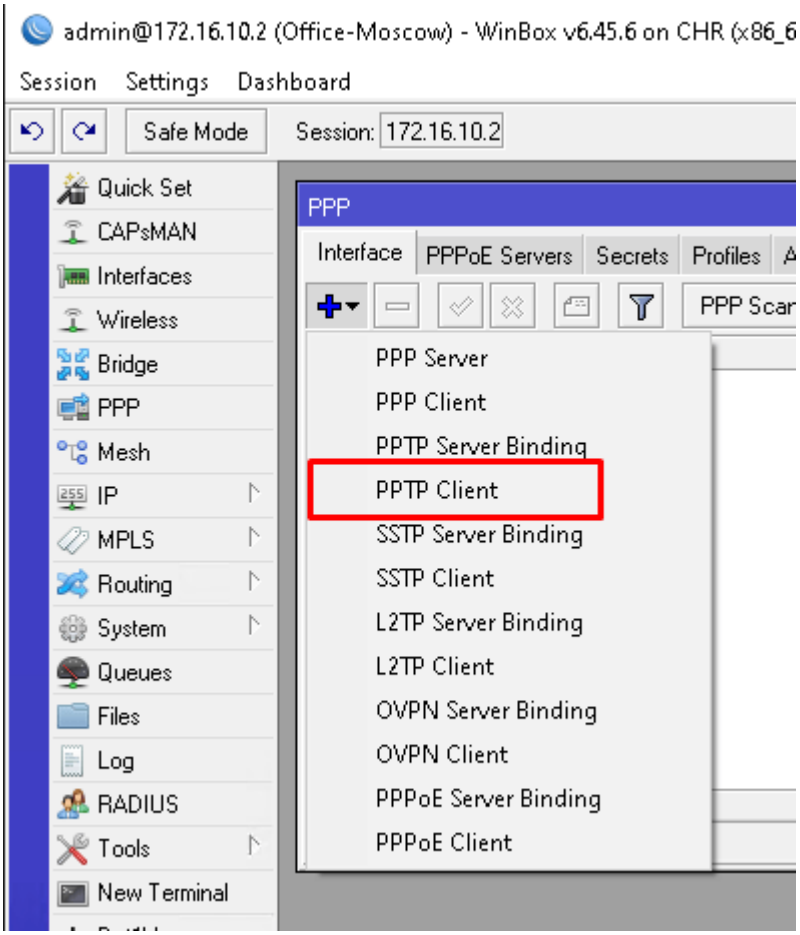

В General вписываем понятное имя интерфейса. Советую называть их в зависимости на того, на кого он смотрит, в нашем случае это направление в Санкт-Петербург. Назовем to-SPB. Больше ничего не меняем и переходим далее.

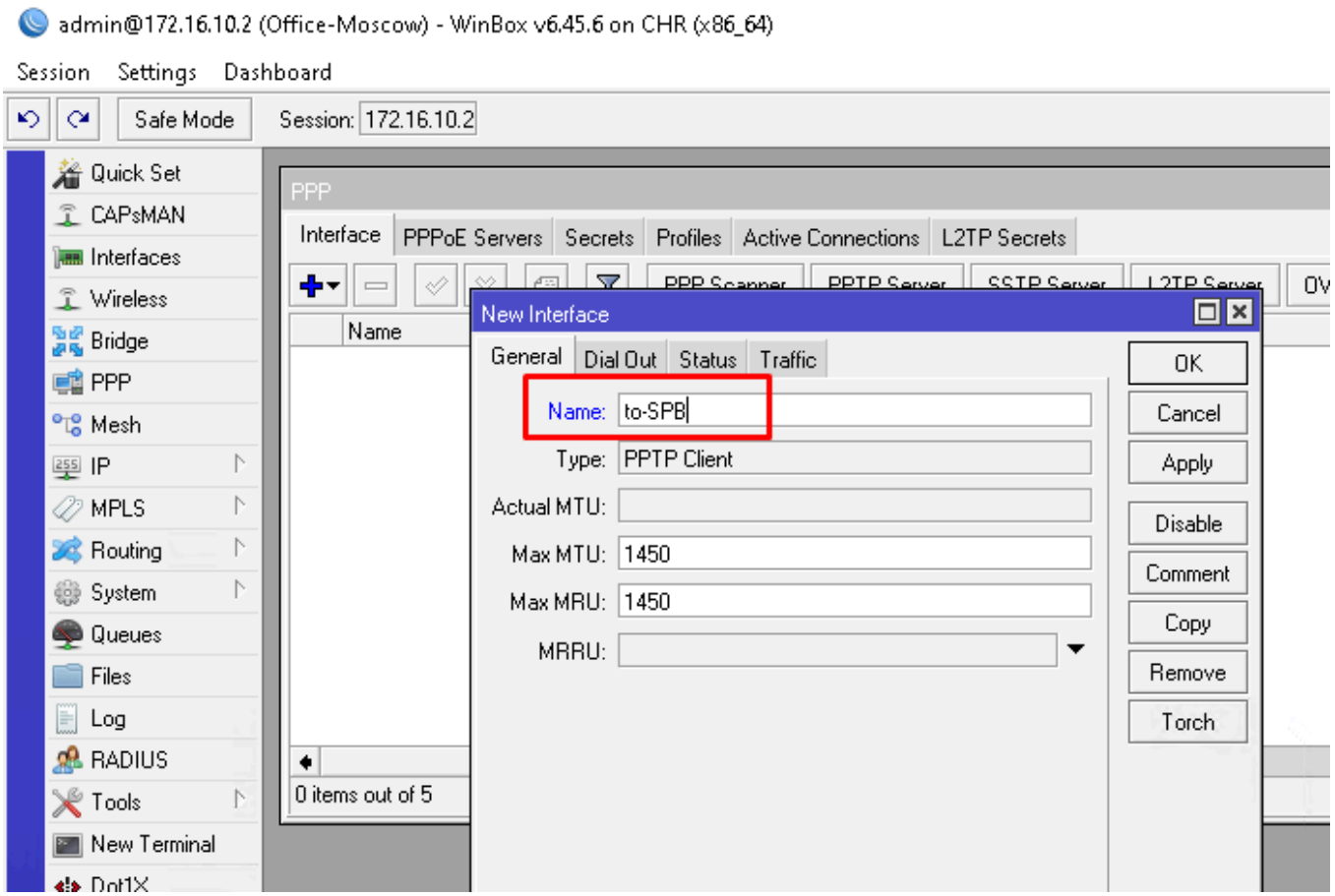

Открываем вкладку Dial Out.

- В строке Connect To заполняем IP роутера, на который хотим подключиться. В нашем случае это питерский Mikrotik сервер 172.16.11.1;
- В поле User — логин;
- В поле Password – пароль.

Но сначала их нужно создать! Переходим на наш питерский сервер Mikrotik, в PPP открываем Secrets.

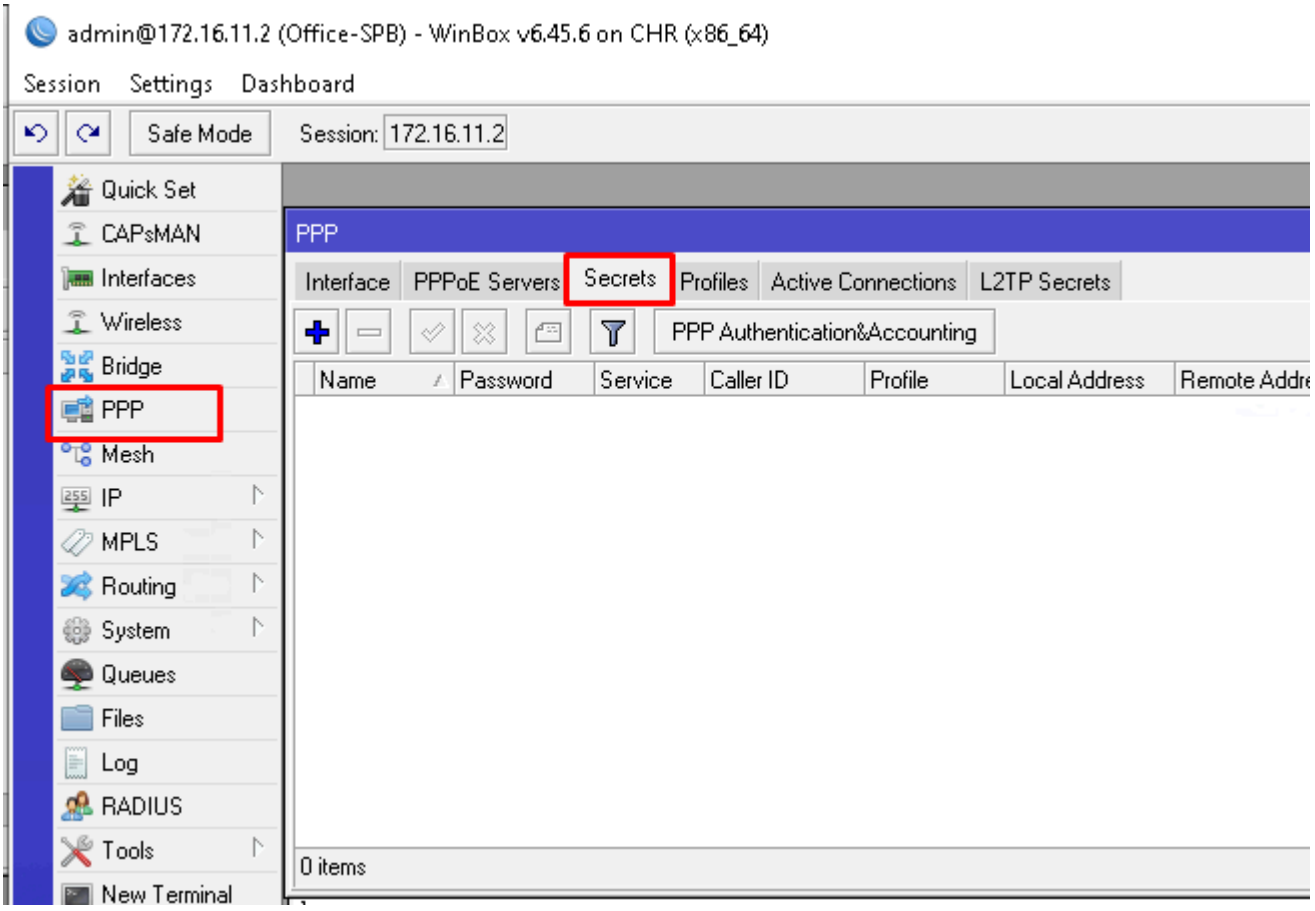

Добавляем через + нового пользователя

- Name – MSC (имя пользователя);
- Password – 1234 (пароль);
- Profile — PPTP-General-Profile (ранее созданный профайл).

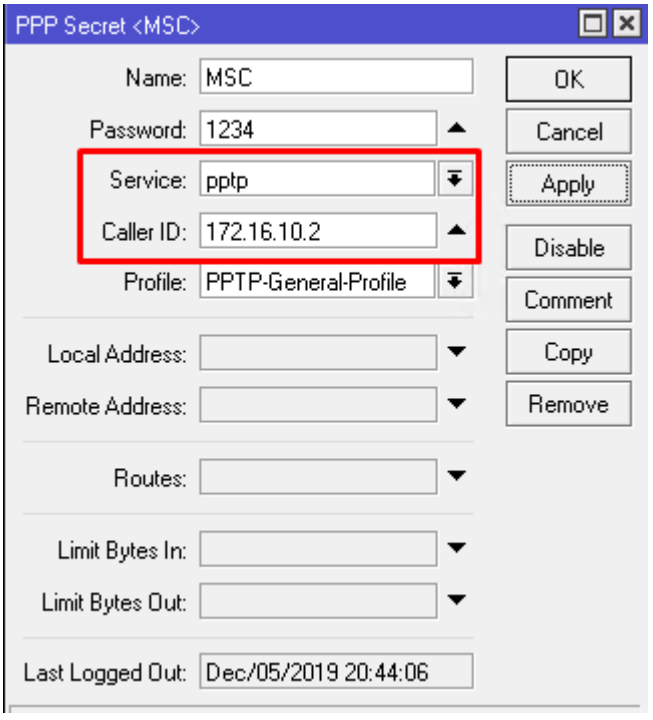

Применим настройки и убедимся, что пользователь создался корректно.

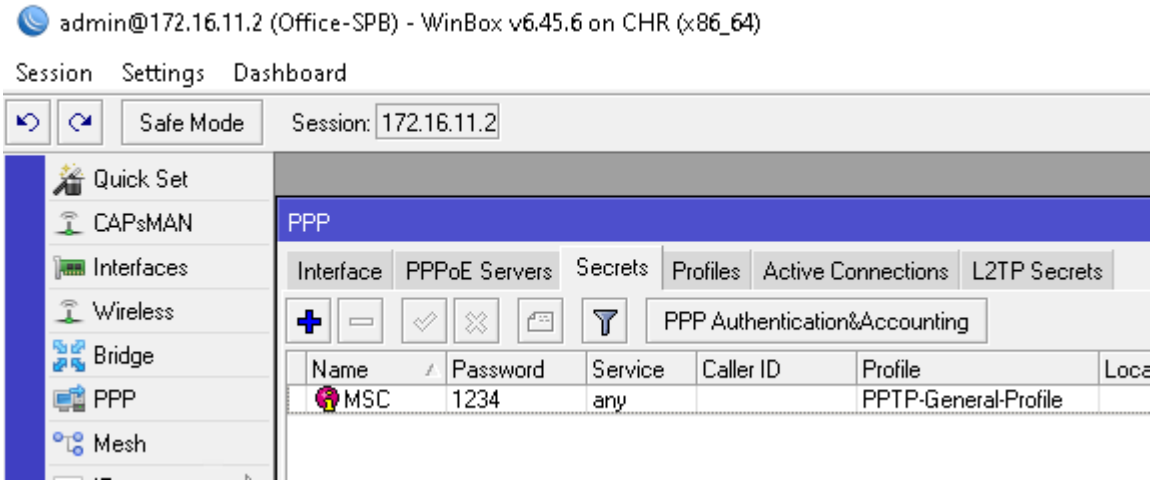

Теперь тоже самое, но в командной строке:

```
/interface pptp-client add allow=mschap2 connect-to=172.16.11.2 disabled=no name=to-SPB
password=1234 user=MSC
```

Возвращаемся на московский Mikrotik. Мы остановились на задании параметров PPTP Client.
Пишем IP PPTP сервера 172.16.11.2, логин и пароль, убираем старые протоколы аутентификации, оставляем только mschap2.

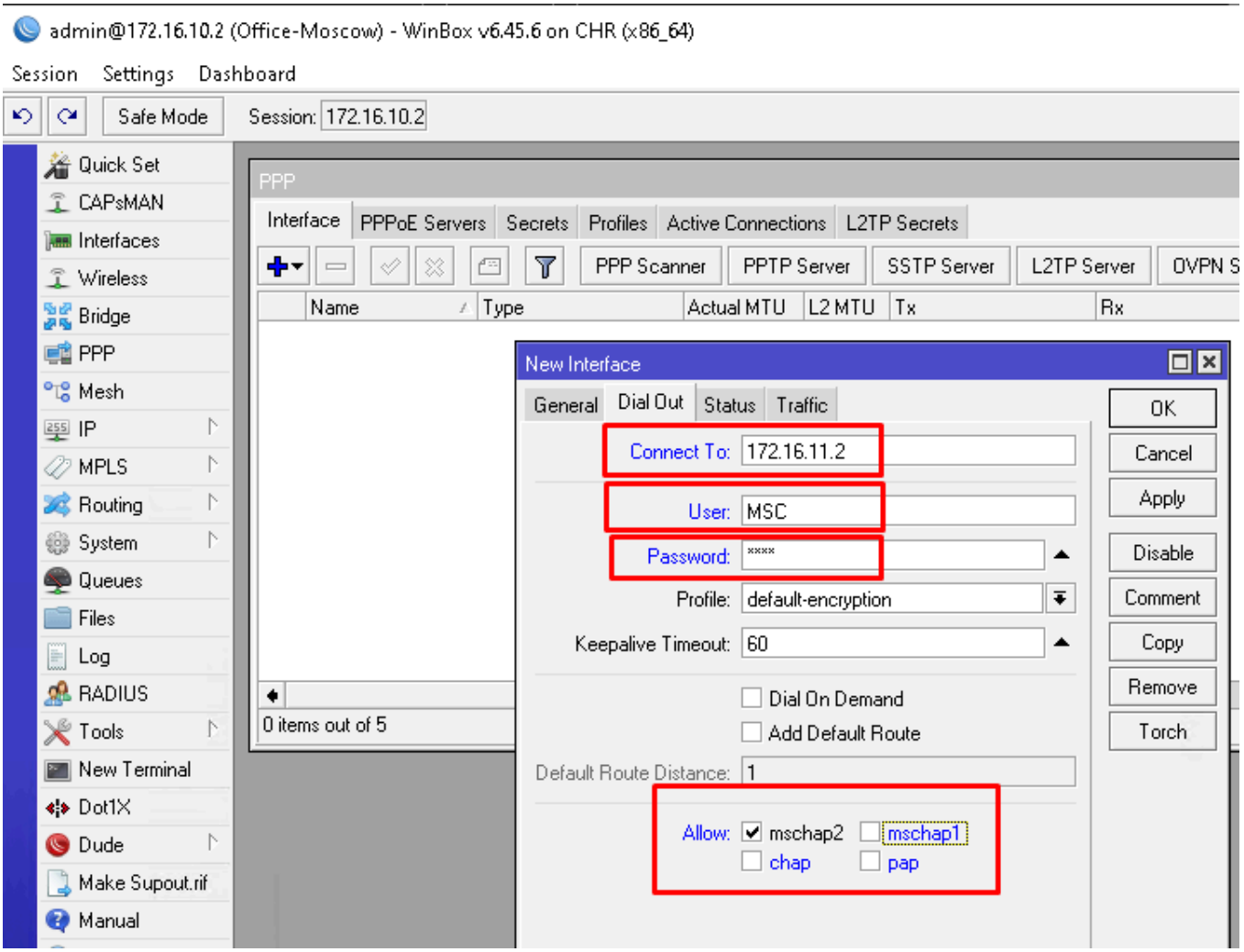

Применяем и смотрим что создался интерфейс

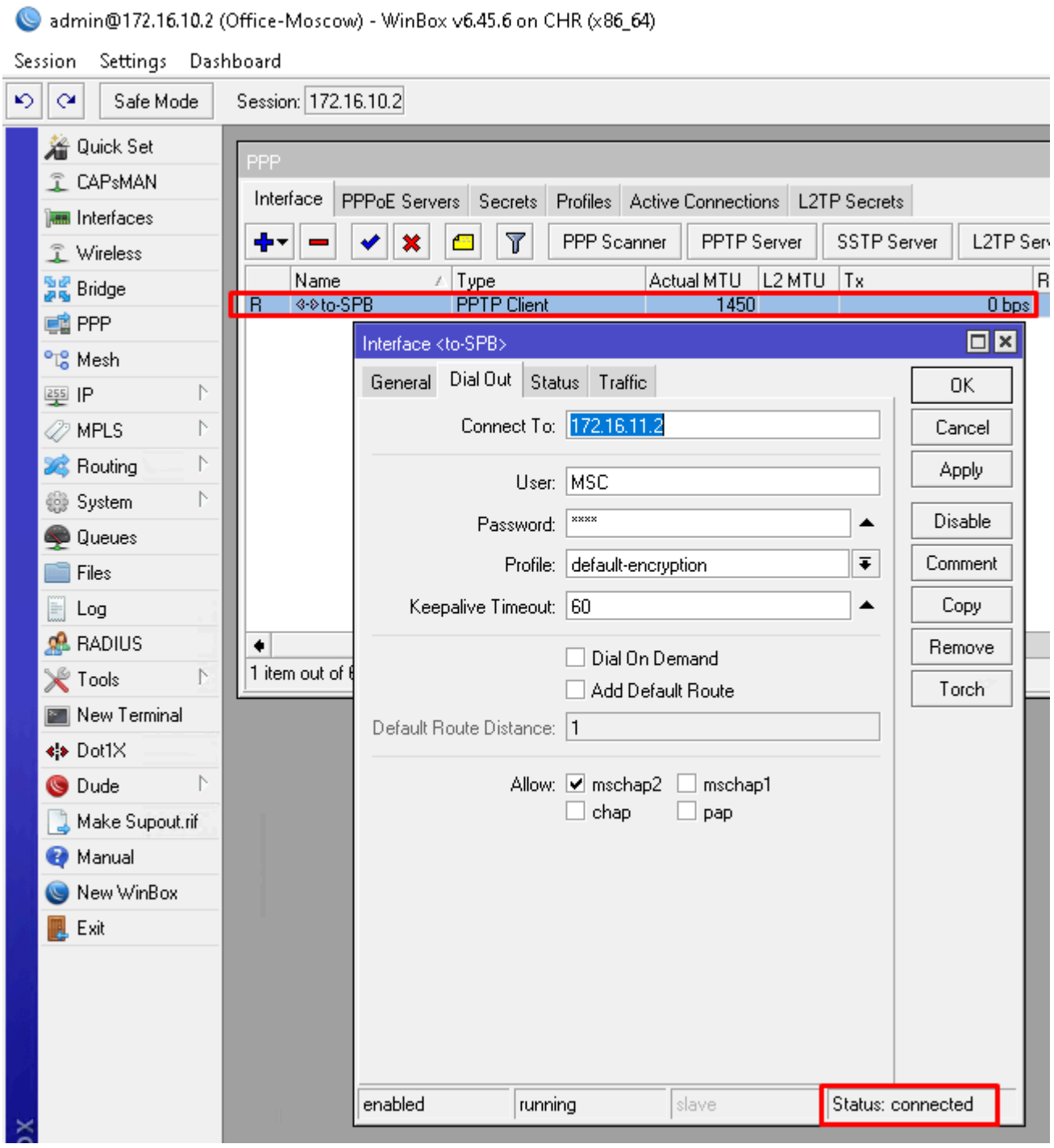

Интерфейс создался и его статус Connected. Перейдем во вкладку Status

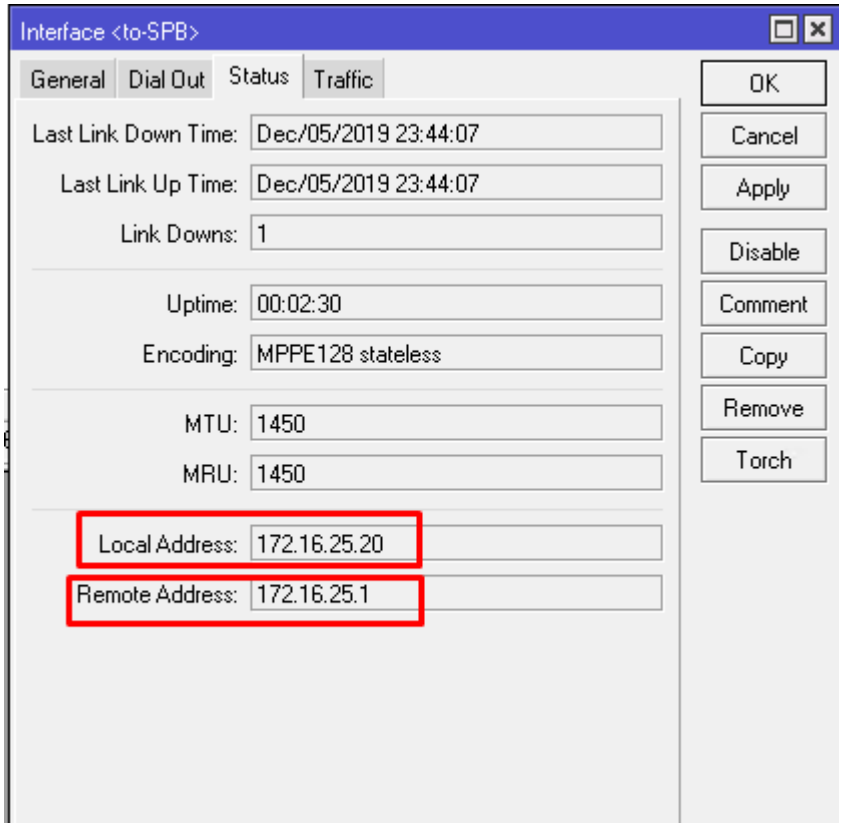

- Local Address указывает на адрес роутера в VPN сети;
- Remote Address указывает на адрес роутера VPN сервера в VPN сети.

Попробуем теперь отправить ping запросы в обе стороны через VPN сеть.

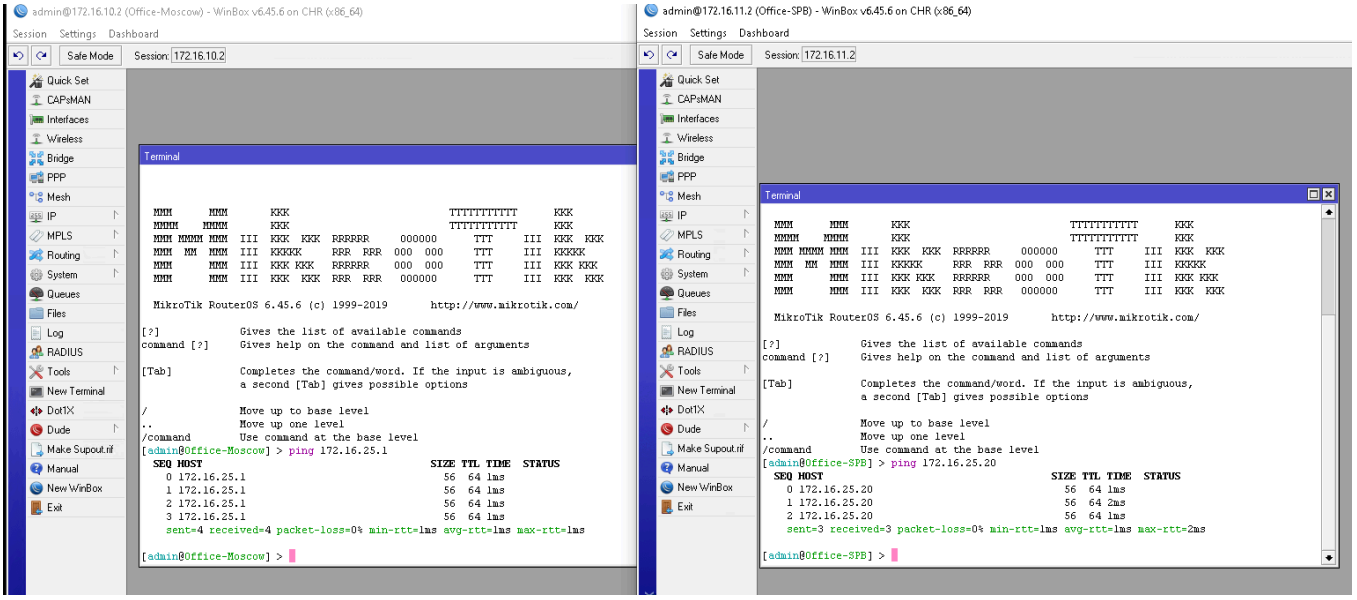

Эхо-ответы есть. На этом стандартная настройка клиента закончена.

Настройка Firewall

Цель №2. Обезопасить клиентское подключение к серверу VPN.

После стандартной настройки клиента, необходимо настроить файрволл сервера который у нас тоже располагается на mikrotik. Перейдем в IP-Firewall

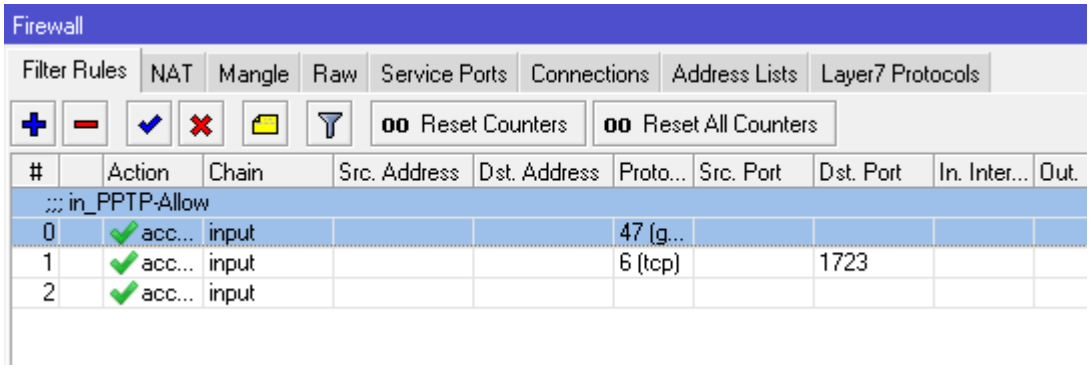

Ранее мы создали правило входящего соединения, теперь нам нужно его модифицировать. В данном примере я знаю с какого IP будет подключаться клиент. Открываю правило №0 и вношу в него адрес клиента.

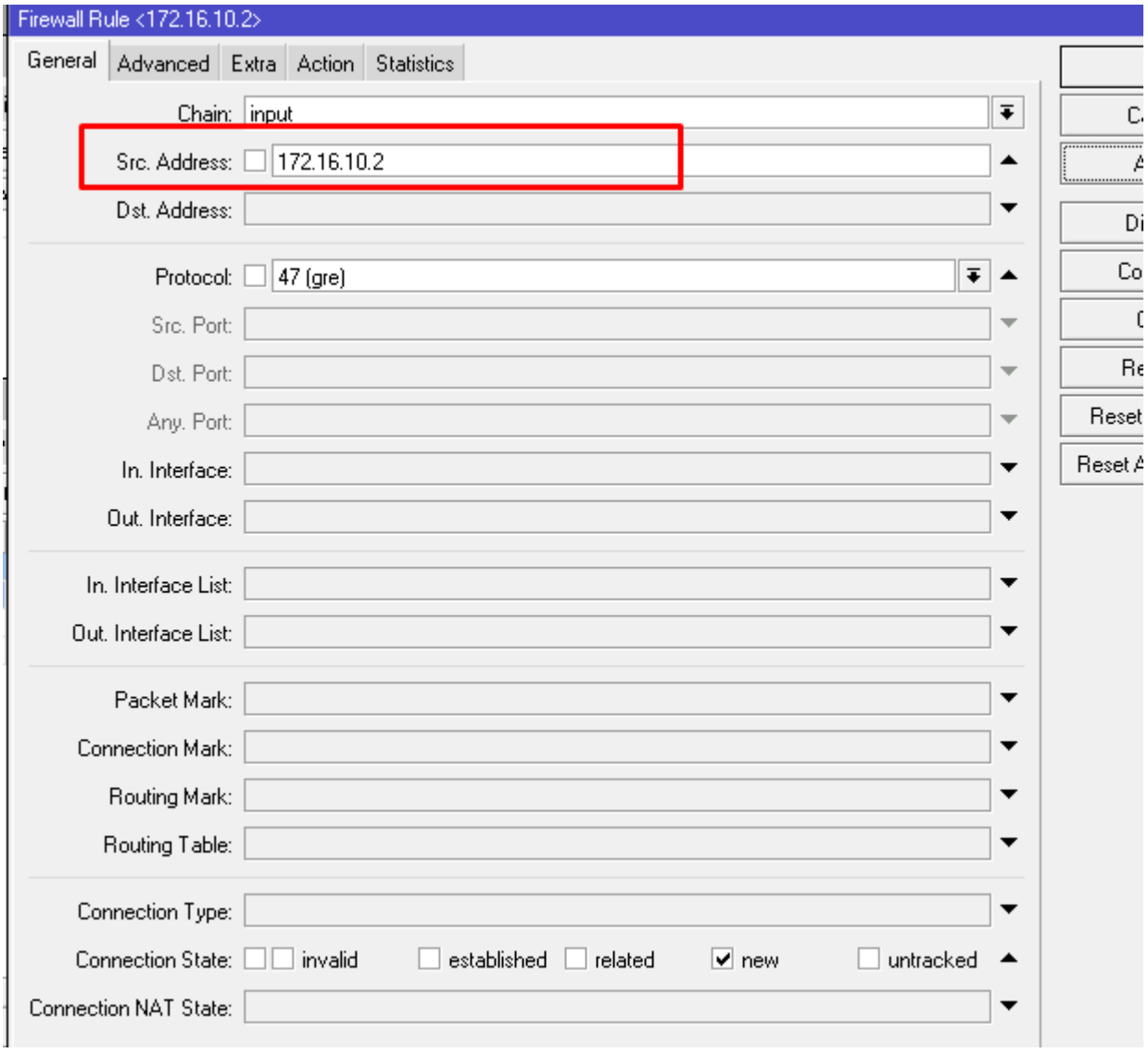

Открываю правило №1 и вношу в него тот же самый IP клиента

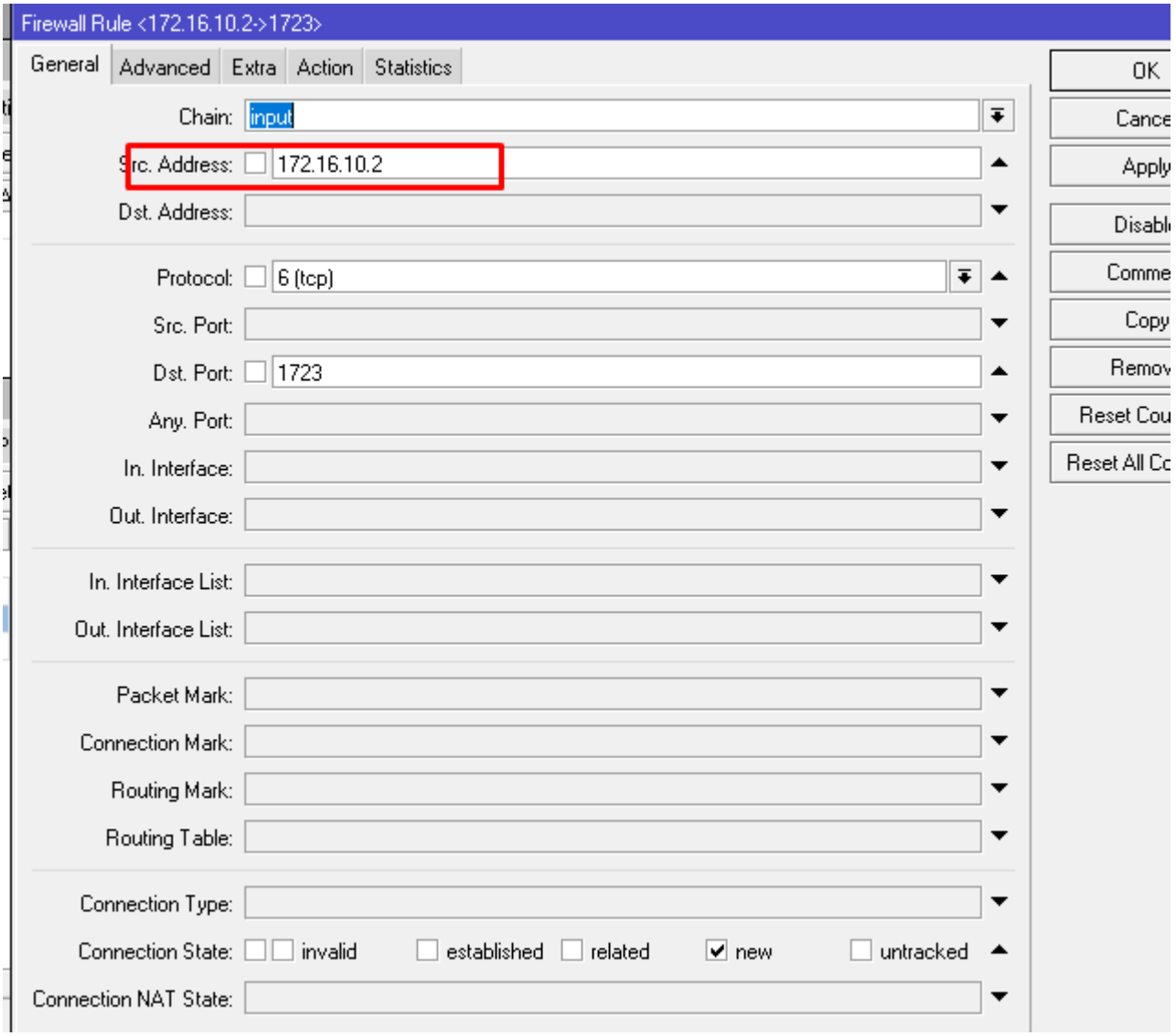

Тем самым я разрешил gre и tcp на порт 1723 глобально только с 172.16.10.2
Далее переходим PPP – Secrets.

- На вкладке Service выставляю вместо any значение pptp. Т.е. разрешаю подключаться данной учетной записи только к сервису pptp;
- В Caller ID задаю белый статический адрес клиента. Т.е. разрешаю подключаться этой учетной записи только с определенного адреса.

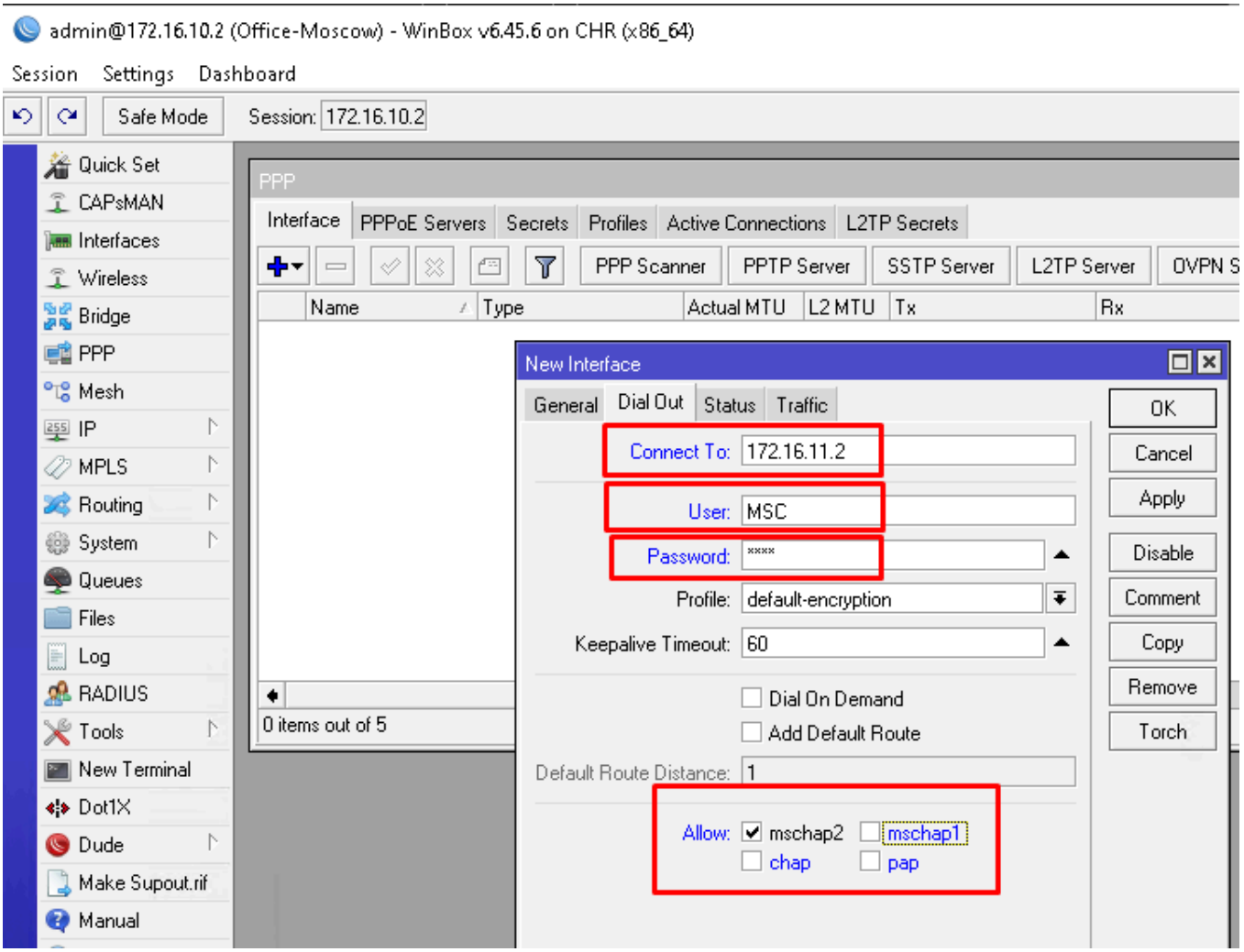

В консоли:

```
/ip firewall filter add action=accept chain=input comment=in_PPTP-Allow connection-state=new   protocol=gre src-address=172.16.10.2;
/ip firewall filter add action=accept chain=input connection-state=new dst-port=1723 protocol=tcp     src-address=172.16.10.2;
/ppp secret add caller-id=172.16.10.2 name=MSC password=1234 profile=PPTP-General-Profile     service=pptp.
```

Тем самым мы полностью закрылись от внешних атак, подбору паролей и многого другого для данной учетной записи.