MikroTik настройка VPN PPTP Server на RouterOS

mikrotiklab.ru/nastrojka/artga-pptp-servera

Настройка PPTP Сервера на MikroTik

В сегодняшней статье мы рассмотрим настройку PPTP-сервера на Mikrotik (RouterOS) через Winbox. Роутер будет находиться на нашем тестовом стенде EVE-NG, по этому я буду использовать образ Mikrotik CHR 6.45.7 для виртуальных машин.

Пару слов о протоколе PPTP. Протокол является клиент-серверным, работает по TCP и использует в своей работе GRE. Стоит отметить, что ваши данные будут гарантированно доставлены благодаря использованию TCP. Зачастую бывает, что провайдер блокирует GRE, в результате соединение между клиентом и сервером не может установиться.

Имейте ввиду, что если вы собираетесь использовать внутри PPTP телефонию, то качество связи может ухудшиться. Предполагается что на роутере настроен доступ в интернет, и провайдер предоставляет публичный (белый) IP адрес.

Настройка

Для начало нам нужно подключится к роутеру через Winbox.

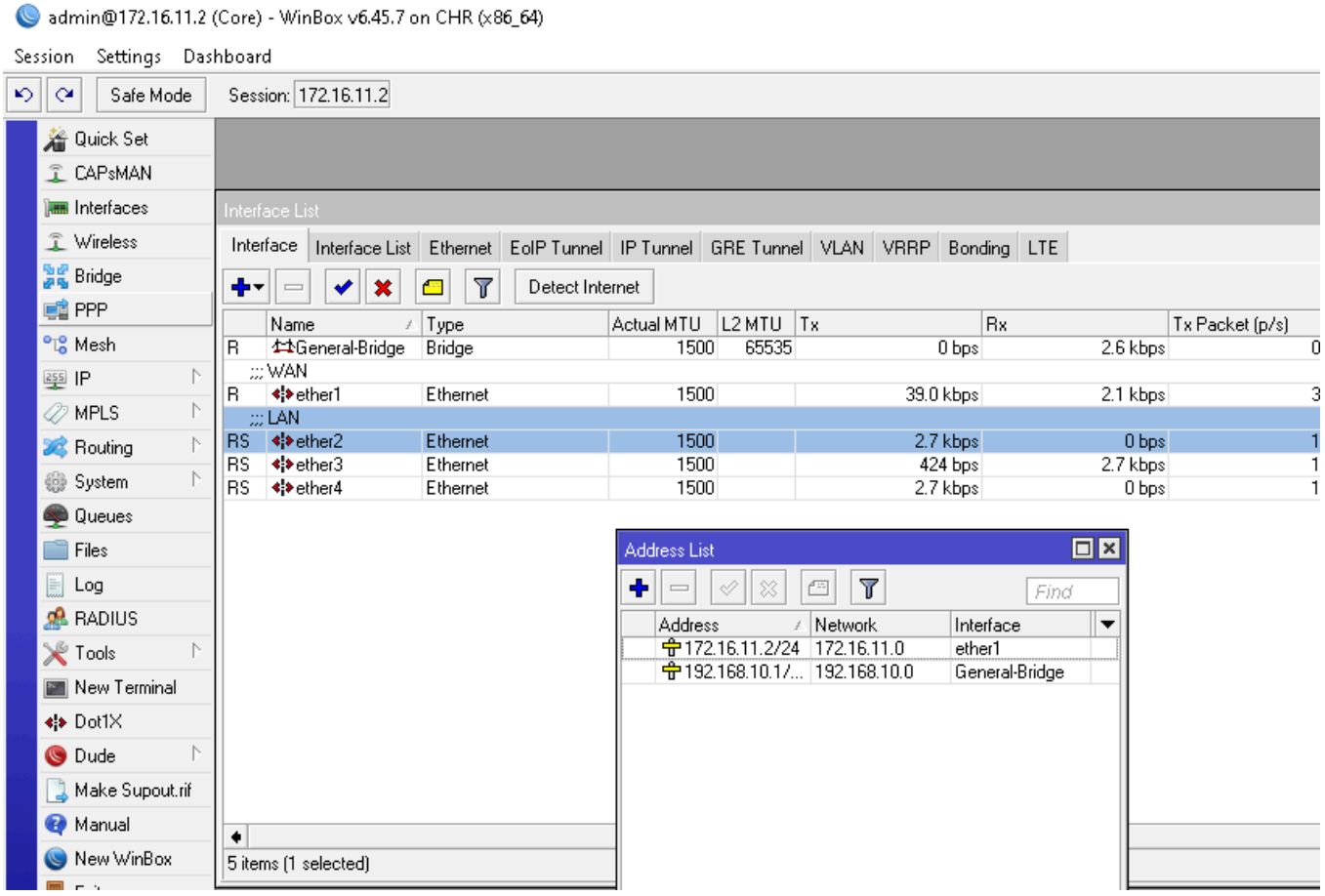

MikroTik имеет доступ в интернет через интерфейс ether1 с адресом 172.16.11.2/24. Так же на нем настроена локальная сеть на интерфейсе General-Bridge с адресом 192.168.10.1/24. В Bridge находятся интерфейсы ether2-ether4

Открываем вкладку PPP:

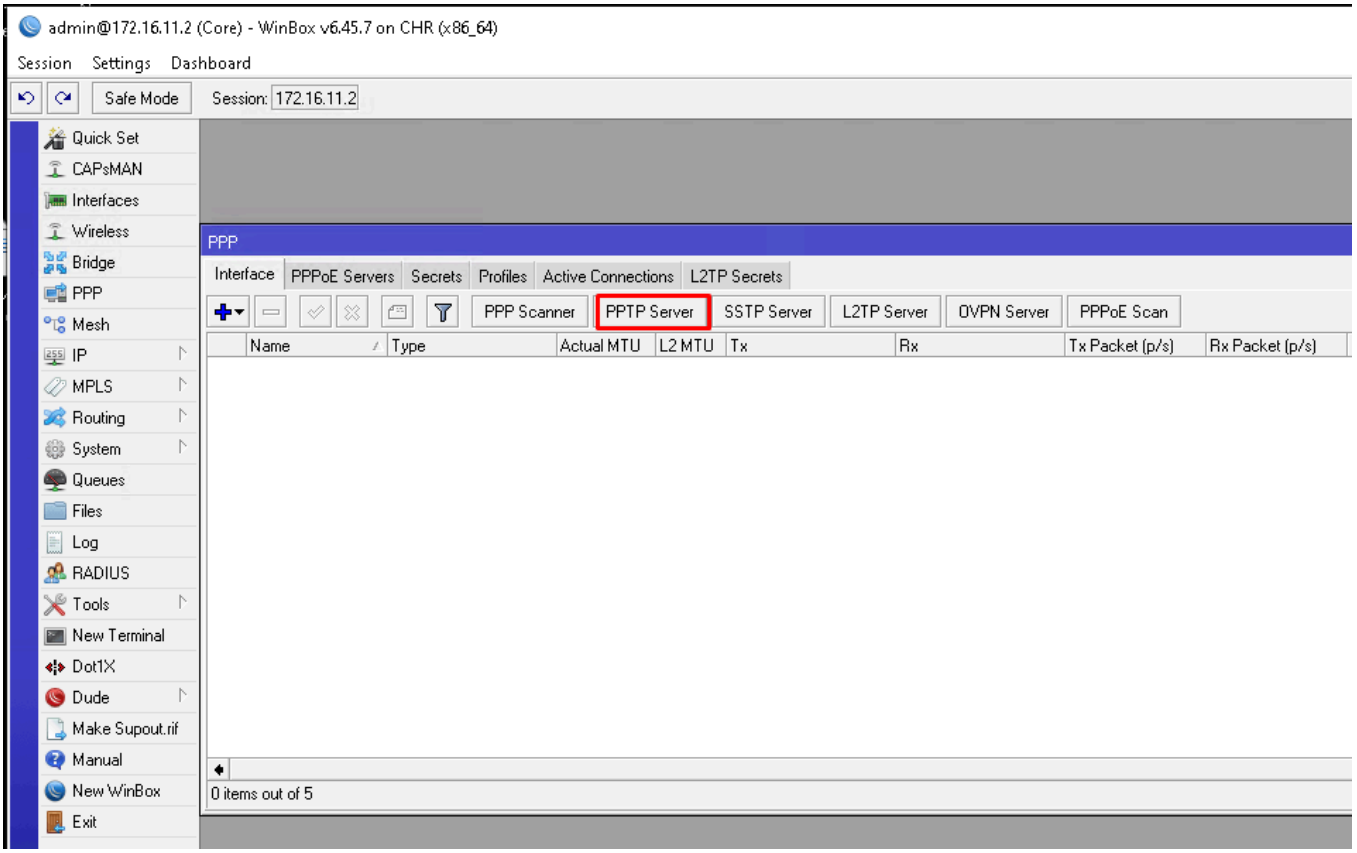

Нас интересует PPTP Server, и сразу дам рекомендацию, не нужно заходить в нее и включать сервер PPTP. Большая ошибка многих конфигураций — это использование стандартных профайлов. Прежде чем включать VPN, нужно создать и настроить новый. Он нужен для более тонкой настройки PPTP сервера Mikrotik. В нем мы включаем и отключаем нужные параметры. Предлагаю взглянуть.

Переходим в Profiles

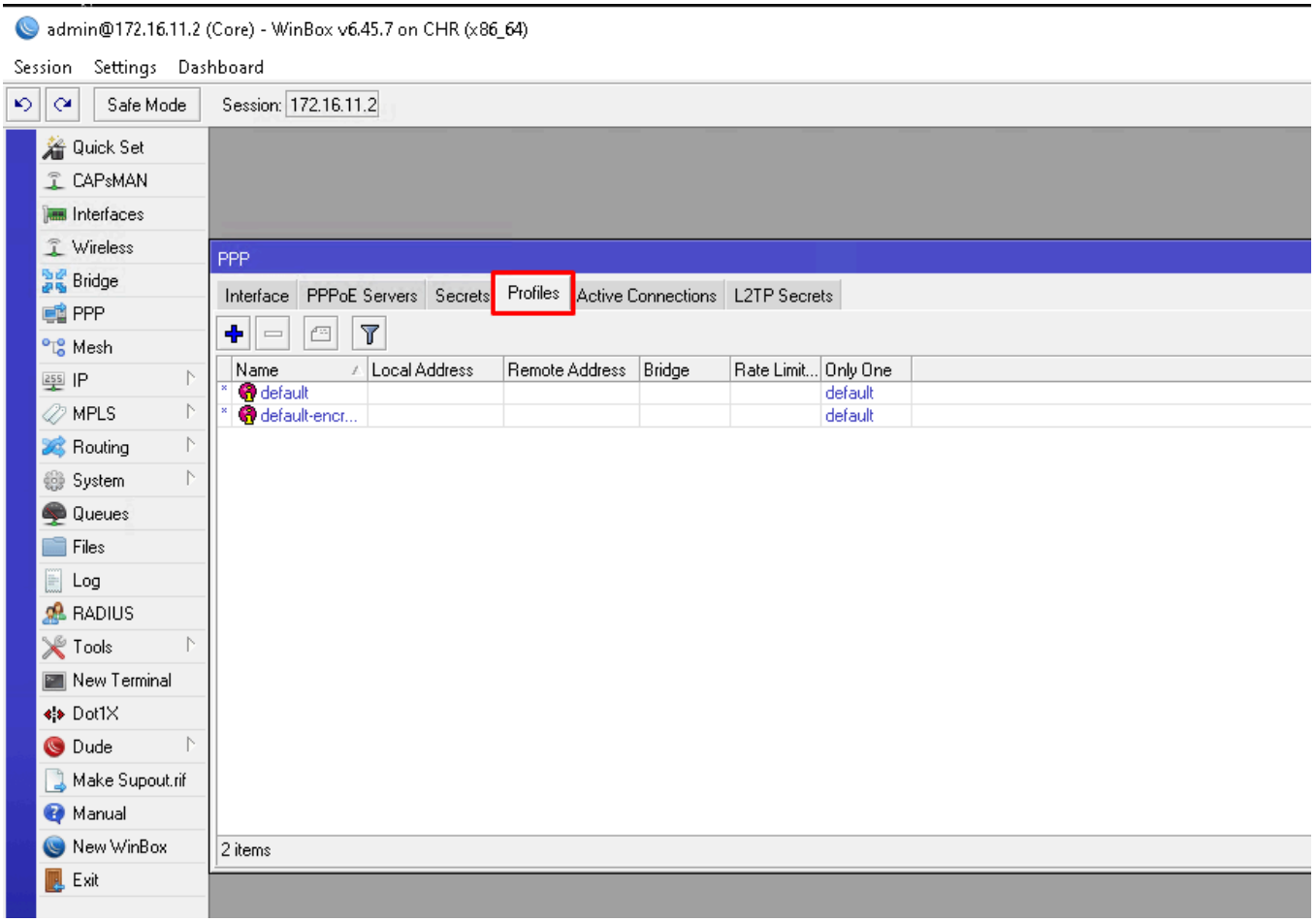

Жмем на плюс, так же стандартные Profile не нужно удалять или выключать.

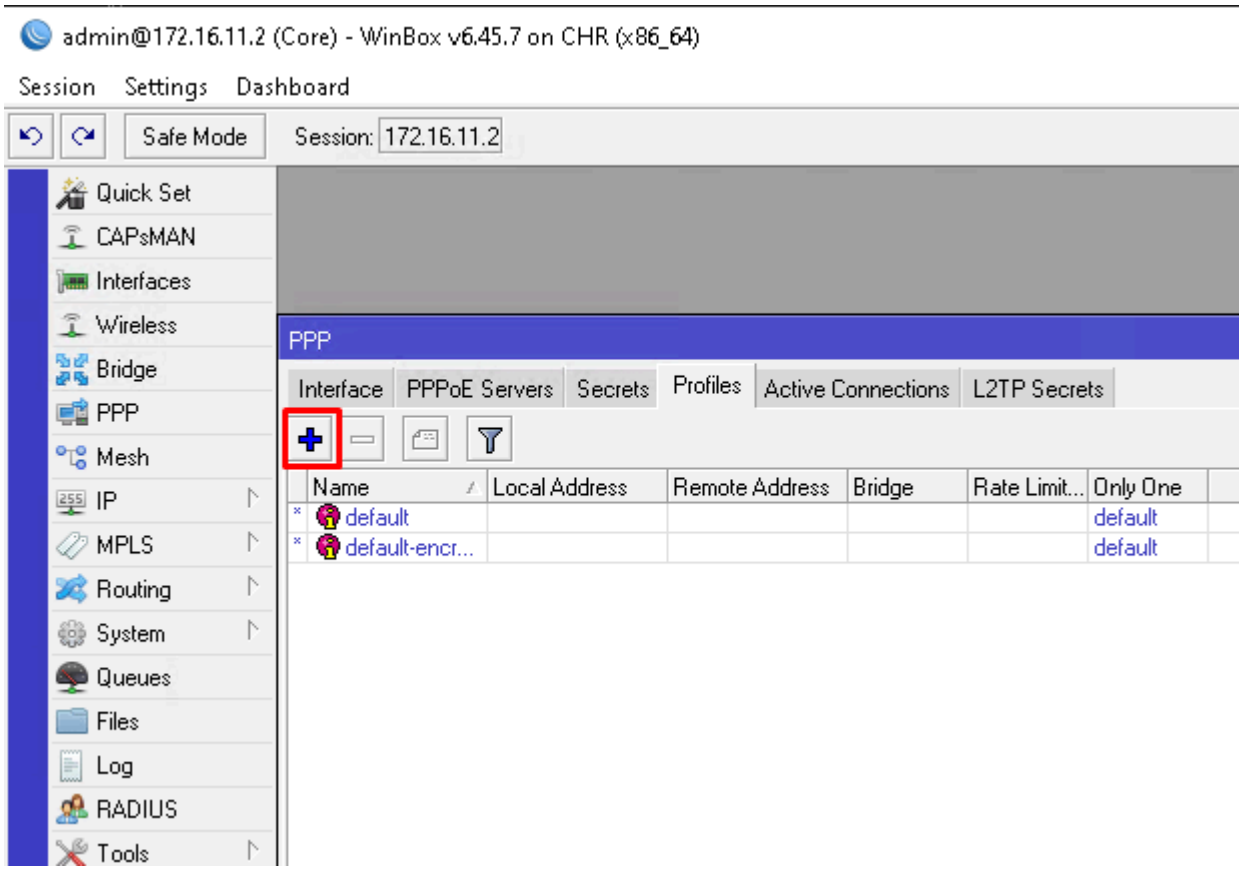

Перед нами открывается окно нового профайла. В строке «Name» задаем понятное имя. В строке Local Address указываем IP адрес Mikrotik в VPN. Я указываю 172.16.25.1. То есть при подключении клиента к PPTP VPN автоматически назначается именно это адрес для сервера Mikrotik.

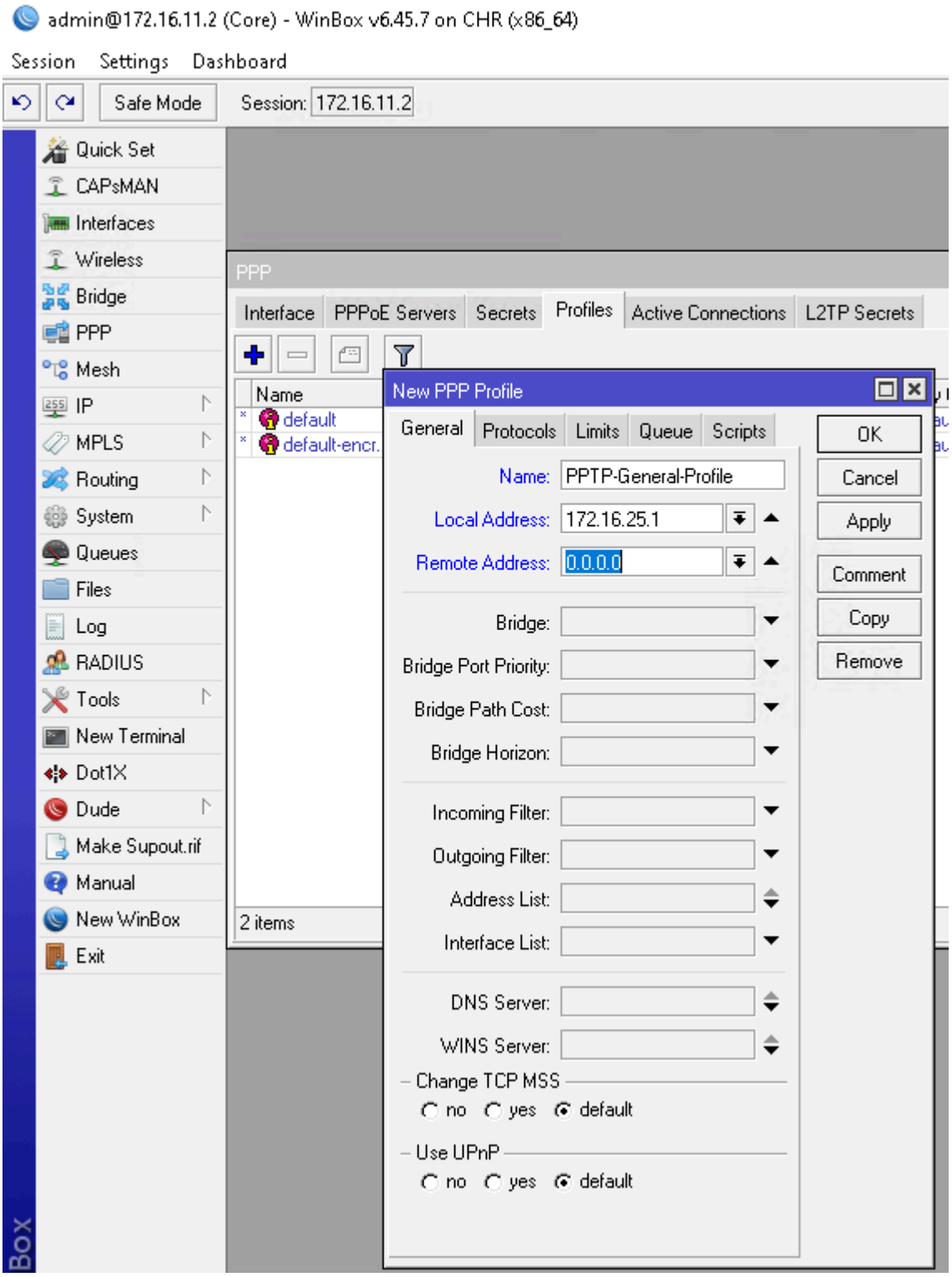

В строке Remote Address указываю IP адрес или пул адресов для клиентов внутри VPN. Так как я буду подключать больше одного клиента к VPN, то создам пул из той же подсети.

Переходим в нужный нам раздел IP-Pool.

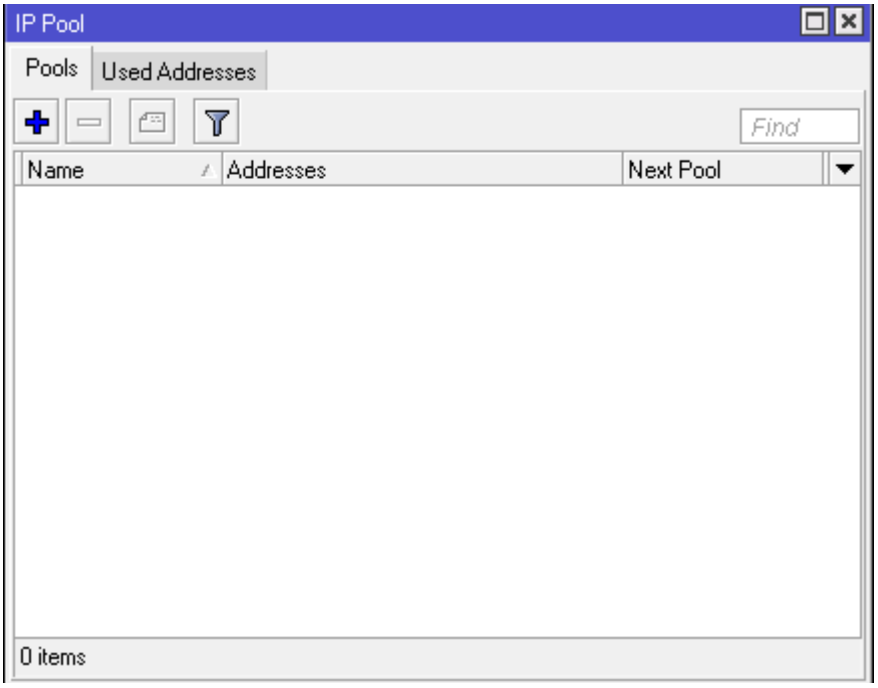

Создаю пул, нажатием плюс. Задаю имя PPTP-VPN-Clients и задаю IP адреса 172.16.25.10-172.16.25.20 в строке Address.

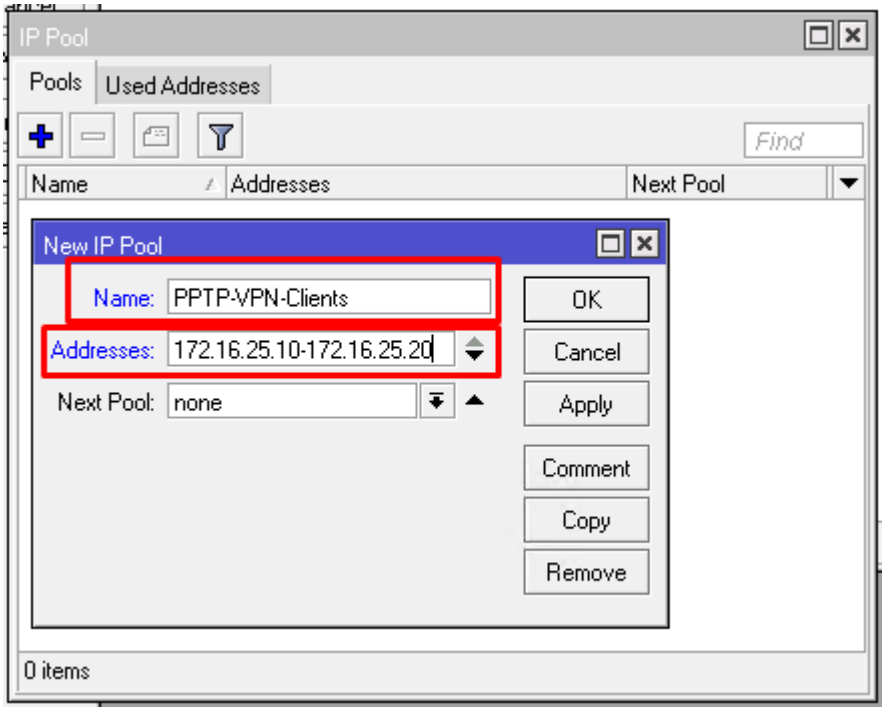

Нажимаем Apply и Ok. Проверяем, создался ли наш пул. Если все хорошо, то возвращаемся к созданию PPTP профайла.

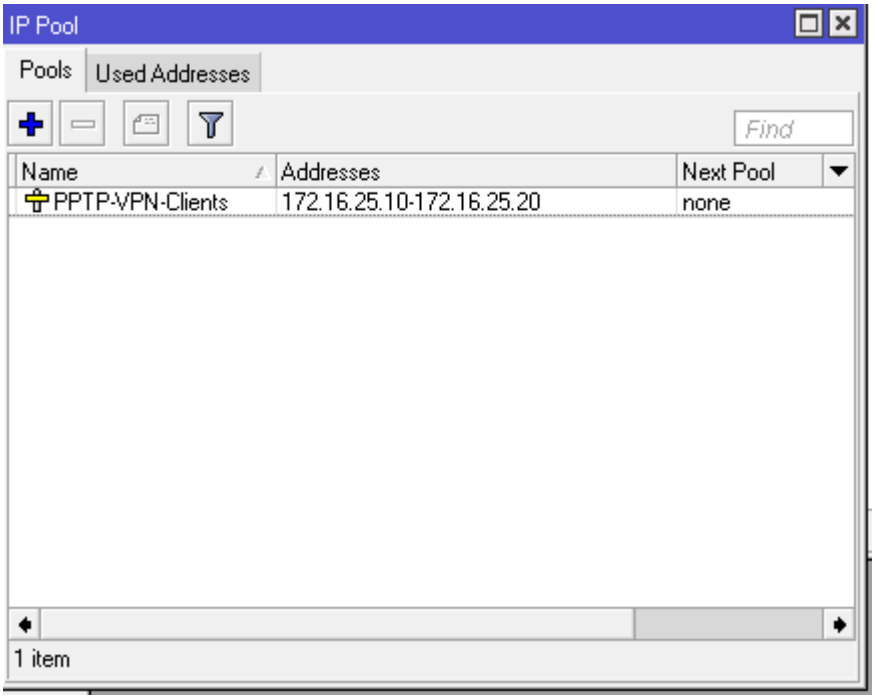

В строке Remote Address выпадающего списка, стал доступен наш пул. Выбираем его.

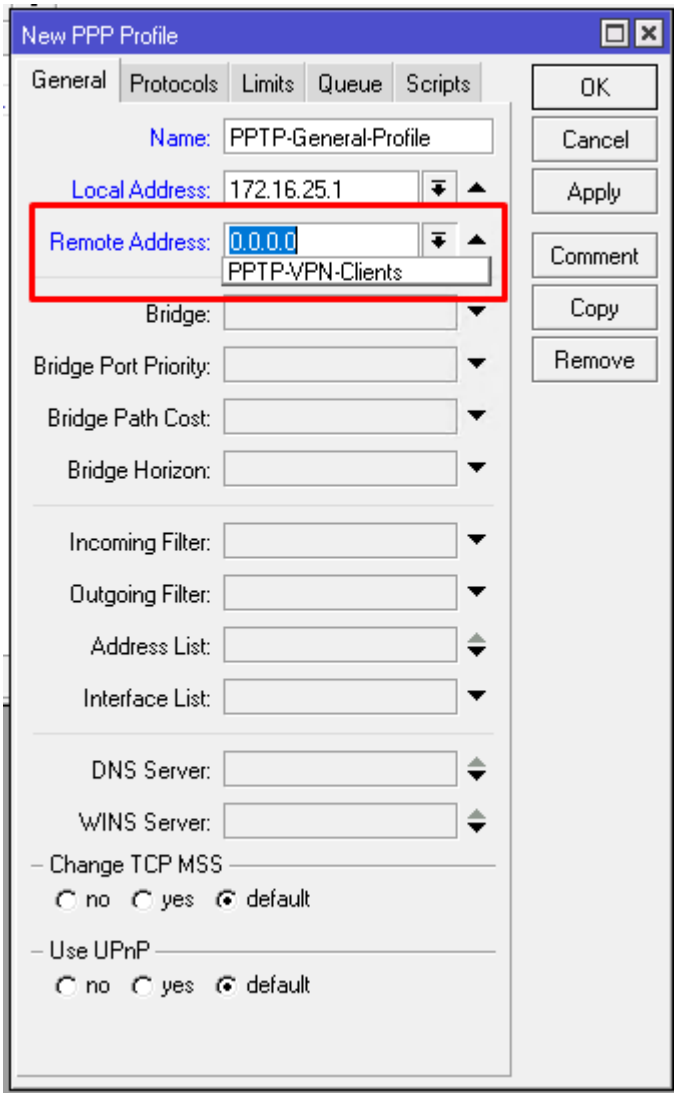

Приведем свежующие параметры к такому виду:

- переключаем Change TCP MSS в yes;

- параметр Use UPnP переключаем в no.

●

Снова рекомендация, никогда не оставляйте default если хотите, чтобы все работало именно так как, вы планируете.

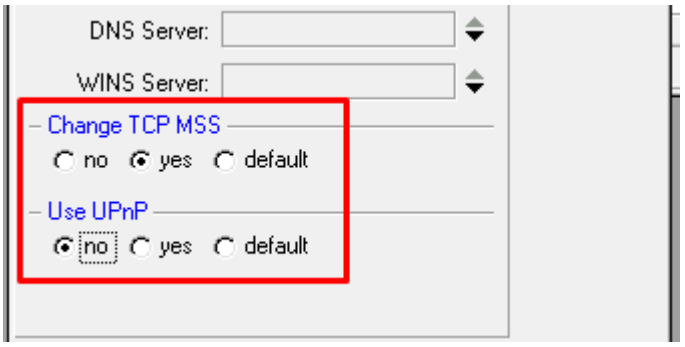

Переходим в Protocols и изменяем:

1. Ставим no для Use MPLS;
2. Ставим yes для Use Compression;
3. Ставим yes для Use Encryption.

ОНЛАЙН-КУРС С ПОДДЕРЖКОЙ КУРАТОРА
УЗНАТЬ БОЛЬШЕ
mikrotik под контролем
ЧЕТКАЯ СТРУКТУРА + АКТУАЛЬНЫЕ РЕШЕНИЯ + ПРАКТИЧЕСКИЙ ПОДХОД

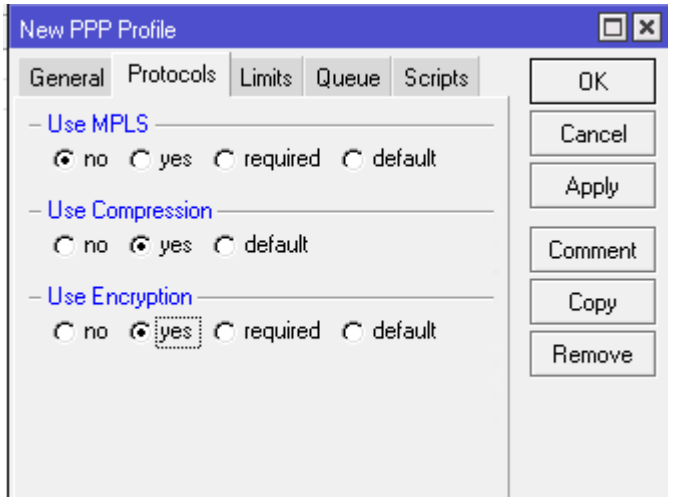

Далее в Limits указываем no для Only One. Остальные настройки можно не задавать. К примеру, если бы нужно было ограничить скорость клиента в VPN, то нас интересовала вкладка Queue – но это совсем другая история.

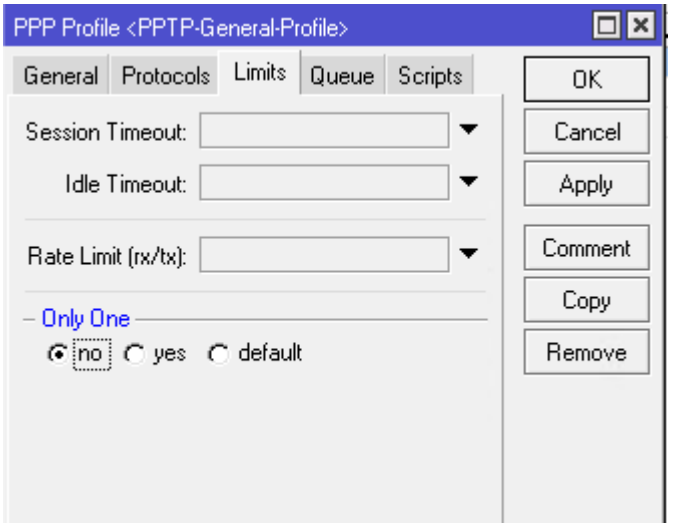

Теперь можно сохранять. Жмем Apply и OK

В списке должен появиться наш созданный профайл.

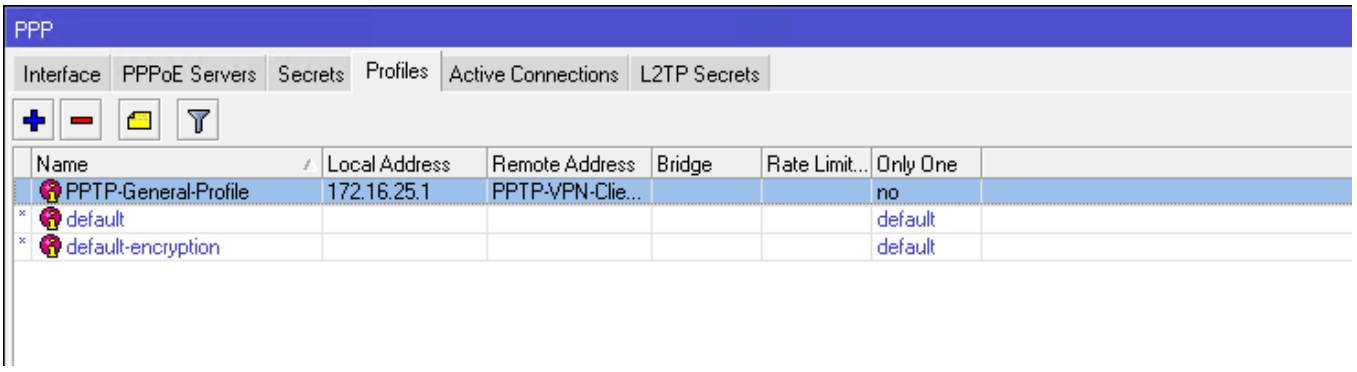

Нам осталось включить PPTP сервер на Mikrotik и настроить Firewall. Нас интересует PPTP в меню Interface.

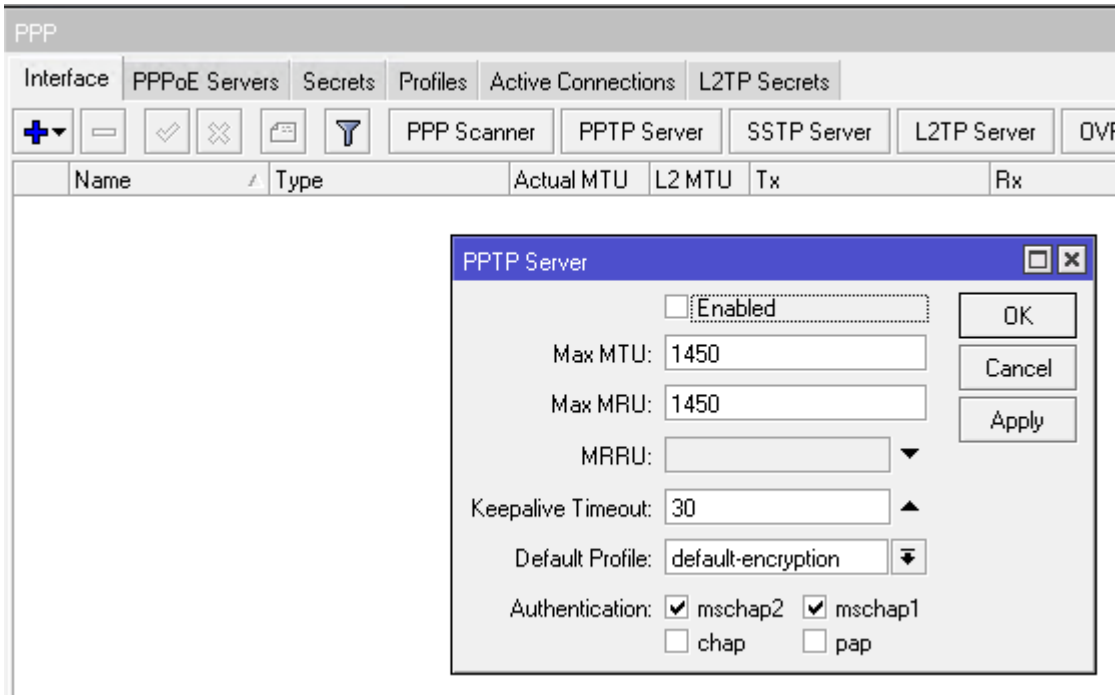

Ставим галочку Enabled.

Выбираем в Default Profile наш созданный PPTP-General-Profile.

Authentication — для более безопасной проверки подлинности рекомендую использовать только mschap2. Мы отключаем все другие протоколы проверки подлинности, но будьте осторожны, т.к. некоторые устройства могут не поддерживать протокол MS-CHAPv2.

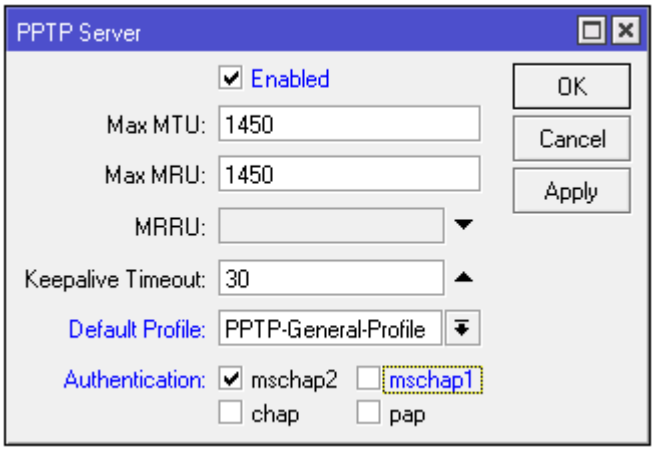

Жмем Apply и OK.

Настройка Firewall для PPTP Сервера

На этом еще не все, нам осталось настроить Firewall. Если ваш роутер с пустой конфигурацией, то делать ничего не нужно. Если у вас есть запрещающие правила входящего трафика, то нужно внести некоторые изменения.

●

Внимание, если вы используете default config, то правила вносить необходимо.

Переходим в Firewall. (IP-Firewall), выбираем Filter Rules и жмем плюс.

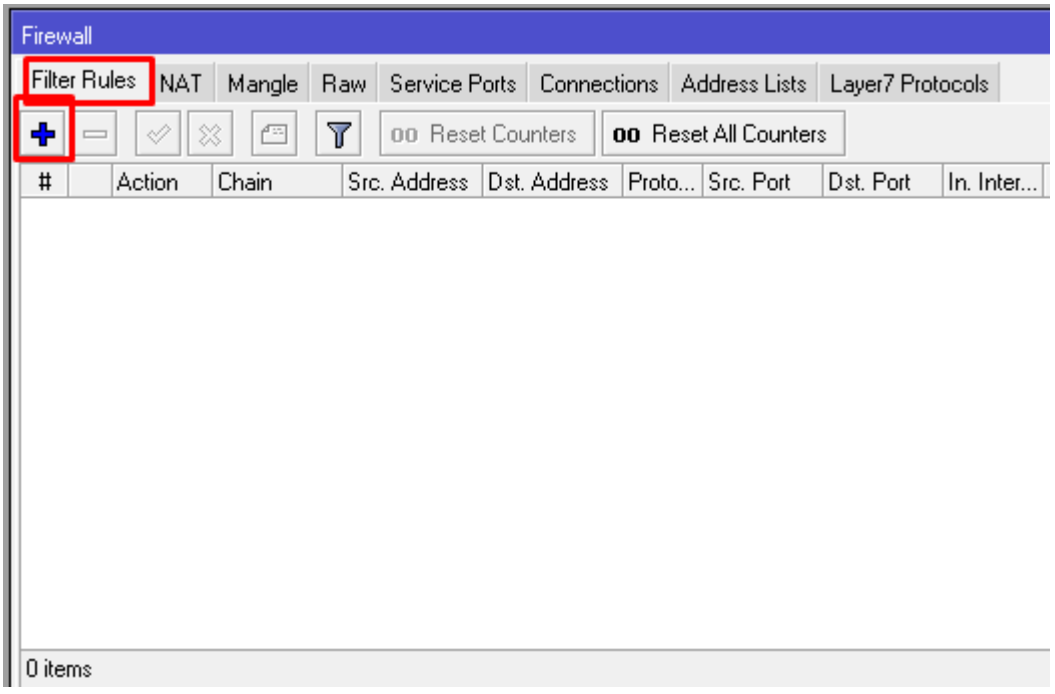

В окне создания New Firewall Rule выбираем цепочку input, поскольку трафик будет идти именно на роутер (входящий трафик).

Protocol выбираем gre.

Connection State ставим галочку new.

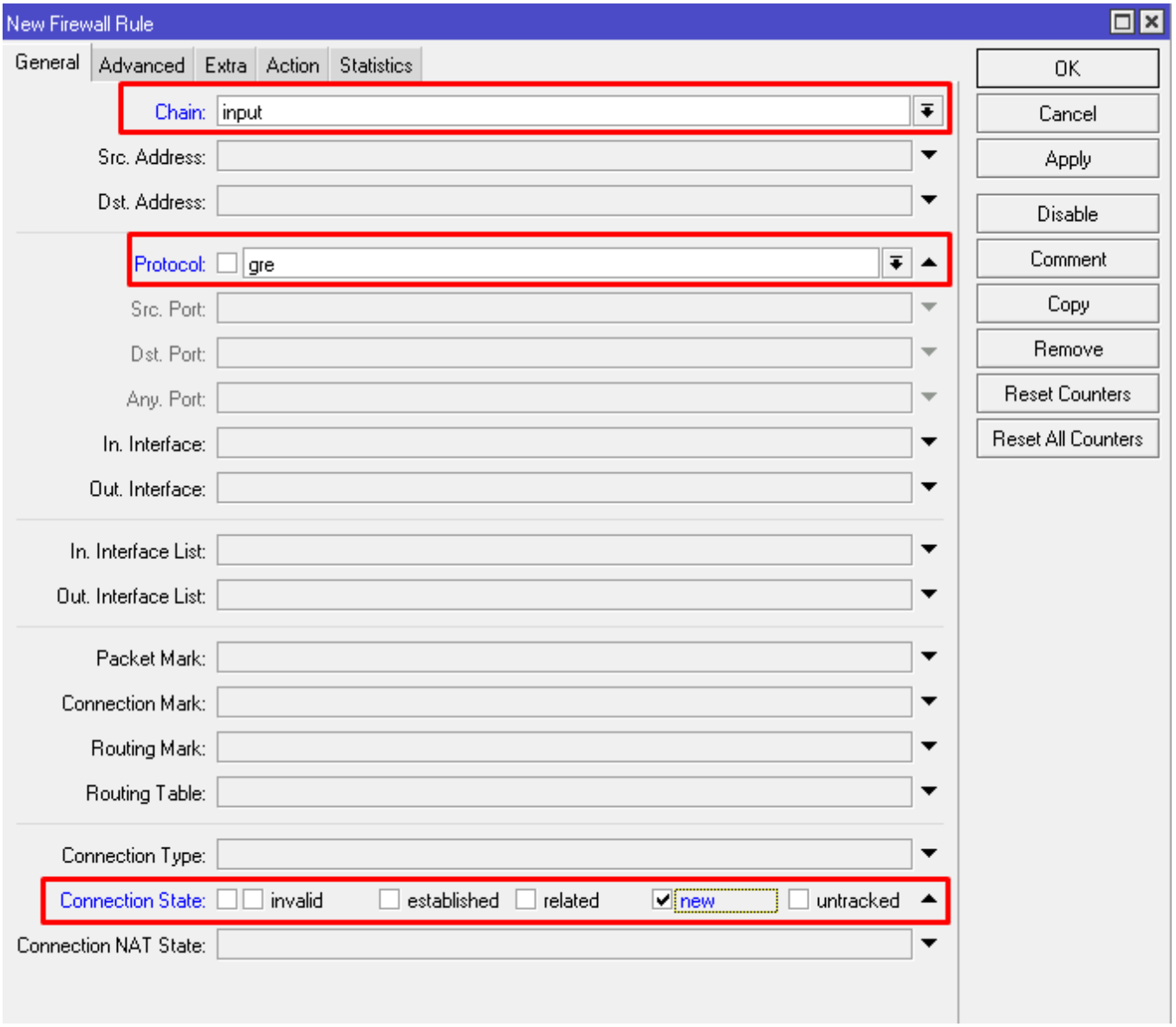

Далее идем во вкладку Action и в параметре Action проверяем чтобы значение было на accept.

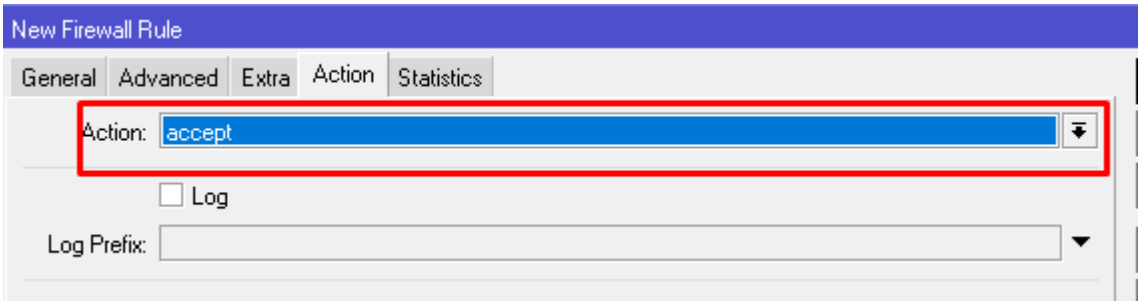

Нажимаем Apply и OK.

Создаем еще одно. Нажимаем плюс. Все параметры остаются такие же, за исключением параметров Protocol и Dst.port.

Protocol выбираем tcp

Dst.port 1723.

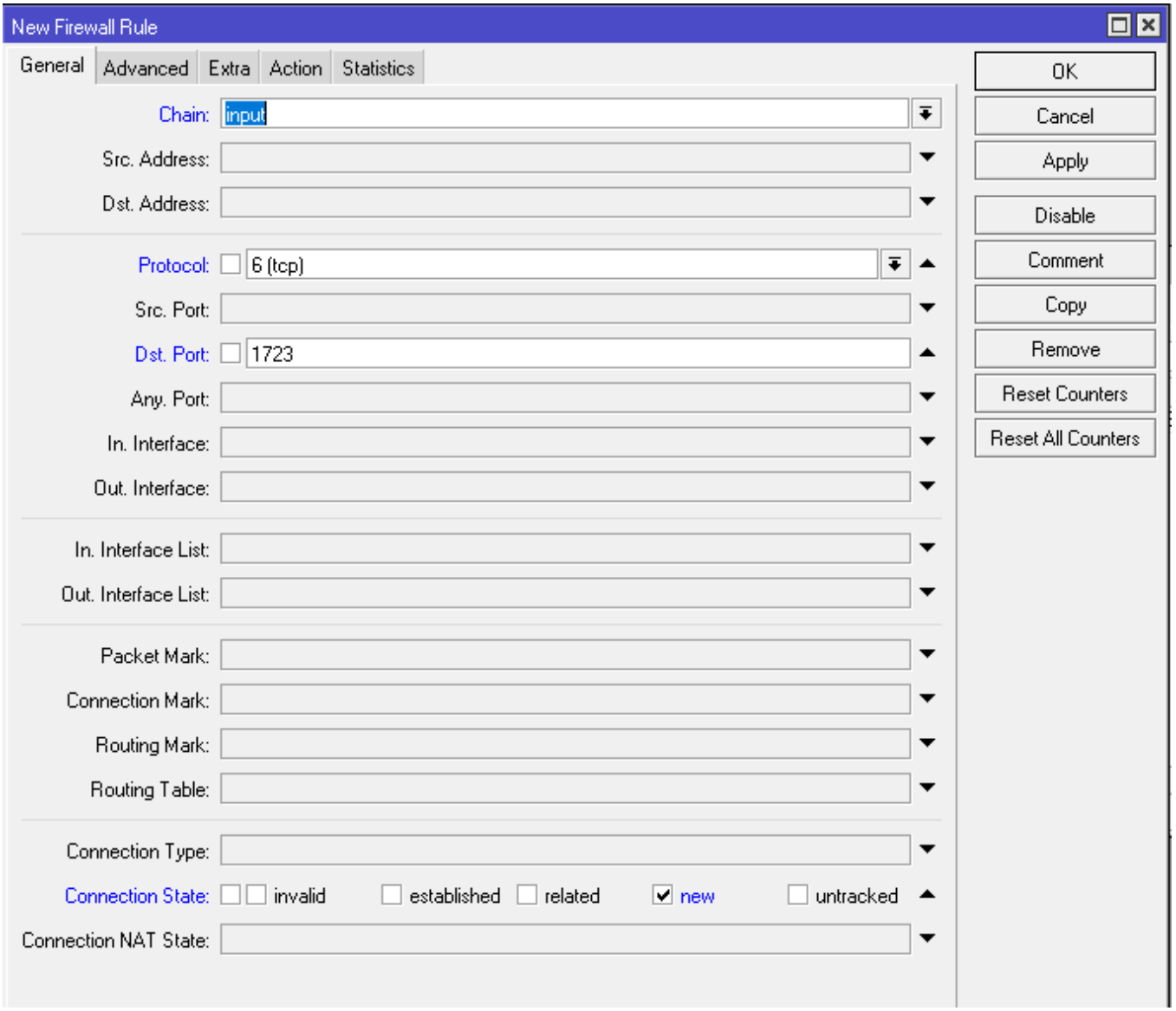

Сохраняем и проверяем.

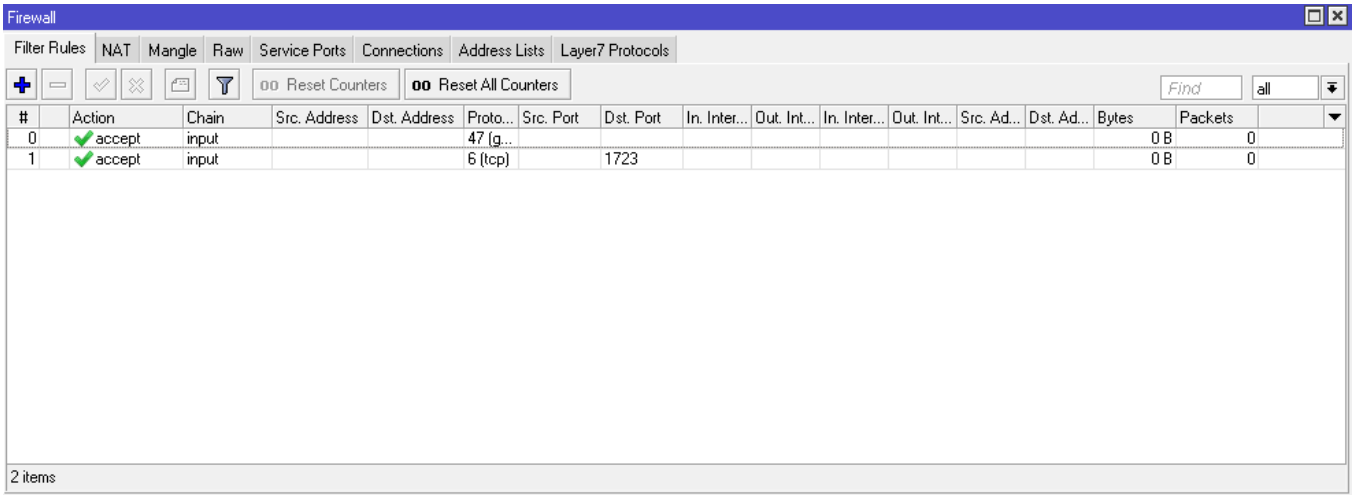

Все на месте. Обязательно после сохранения переместите их выше блокирующих, это значит если у вас есть блокирующее правило входящего трафика в цепочке input, то последние два нужно поднять.

Для удобства подпишем их одним комментарием.

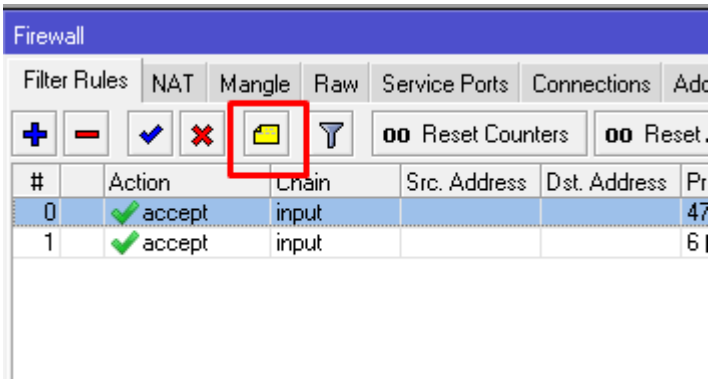

Теперь понятно, что это за правила, в какой цепочке и для чего нужны.

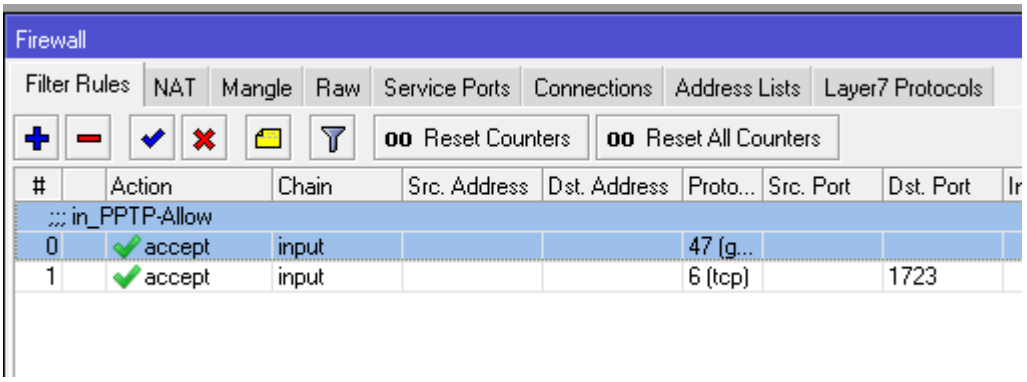

Пару слов про блокировку GRE. Некоторые товарищи все же блокируют его, но как понять, доходит ли пакеты до нас?

Расскажу маленькую хитрость. В каждом правиле firewall есть счетчик, они называются Bytes и Packets.

Out. Int...	Src. Ad...	Dst. Ad...	Bytes	Packets	
			0 B	0	
			0 B	0	

Если в процессе подключения эти счетчики не изменяются, значит пакеты просто не доходят до вашего роутера. В подобных ситуациях нужно пробовать другие протоколы VPN. В следующий статье мы расмотрим настройку и подключение клиента к нашему PPTP серверу на оборудование микротик.