Mikrotik сохранить конфигурацию

ML mikrotiklab.ru/pomoshh/mikrotik-sohranit-konfiguratsiyu

Как в mikrotik сохранить конфигурацию

На всех роутерах в mikrotik сохранить конфигурацию очень просто, если у вас установлена утилита winbox для конфигурирования RouterOS то лучше всего воспользоваться ей. Открываем ее идем в раздел Files – Backup, далее задаем имя и нажимаем на кнопку «backup».

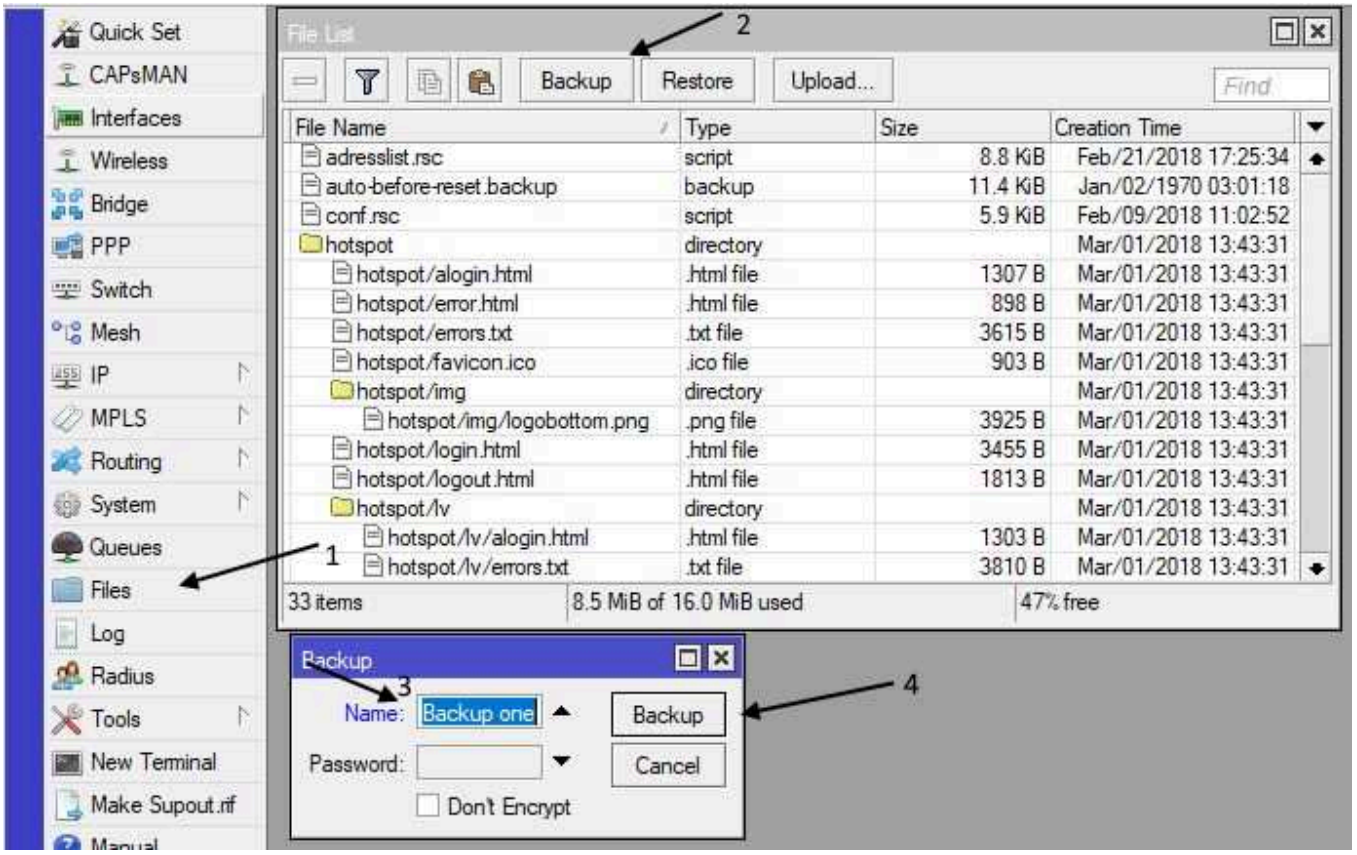

Если хотите чтоб кроме вас этот бэкап не кто не смог восстановить и прочитать задаем пароль. После у вас создастся файл с именем которое вы задали.

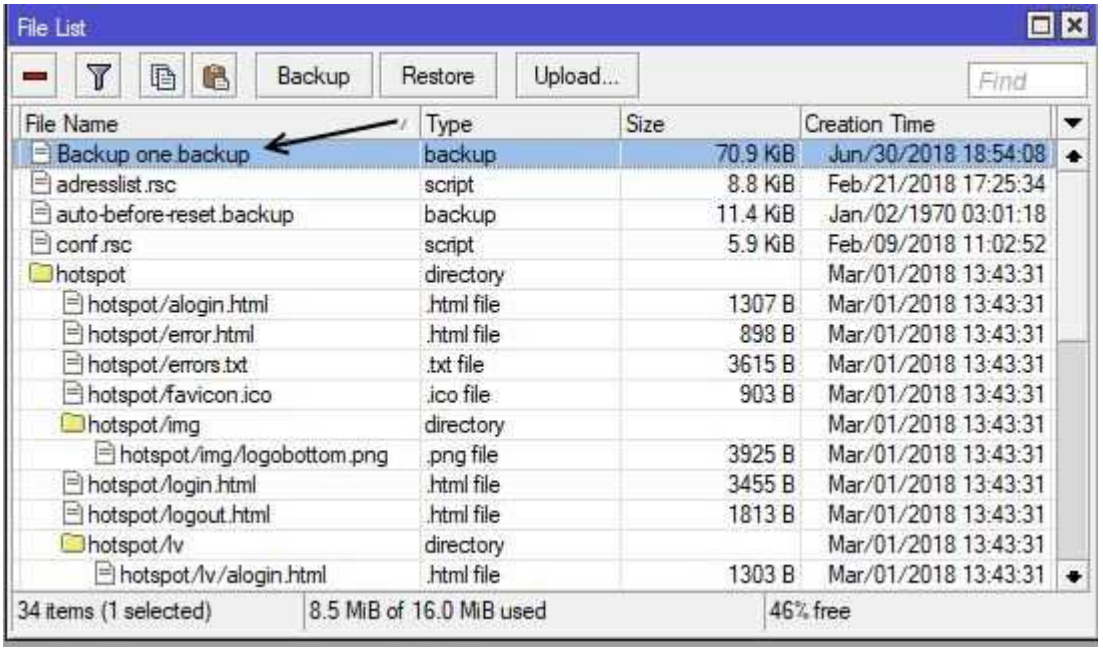

Сохранить настройки mikrotik в файл

Было глупо хранить backup только на самом мигротике, поэтому лучше его сохранить в файл на компьютер. Для этого созданный бэкап нужно просто скачать на компьютер, нажимаем правой кнопкой мыши на имя файла и выбираем download. Но есть одно, но, если вы хотите просмотреть конфигурацию при открытии этого файла текстовым редактором увидите абрукадабру. Для этого случая есть команда «export compact file=config» где «config» это имя фала которое задаётся произвольно.

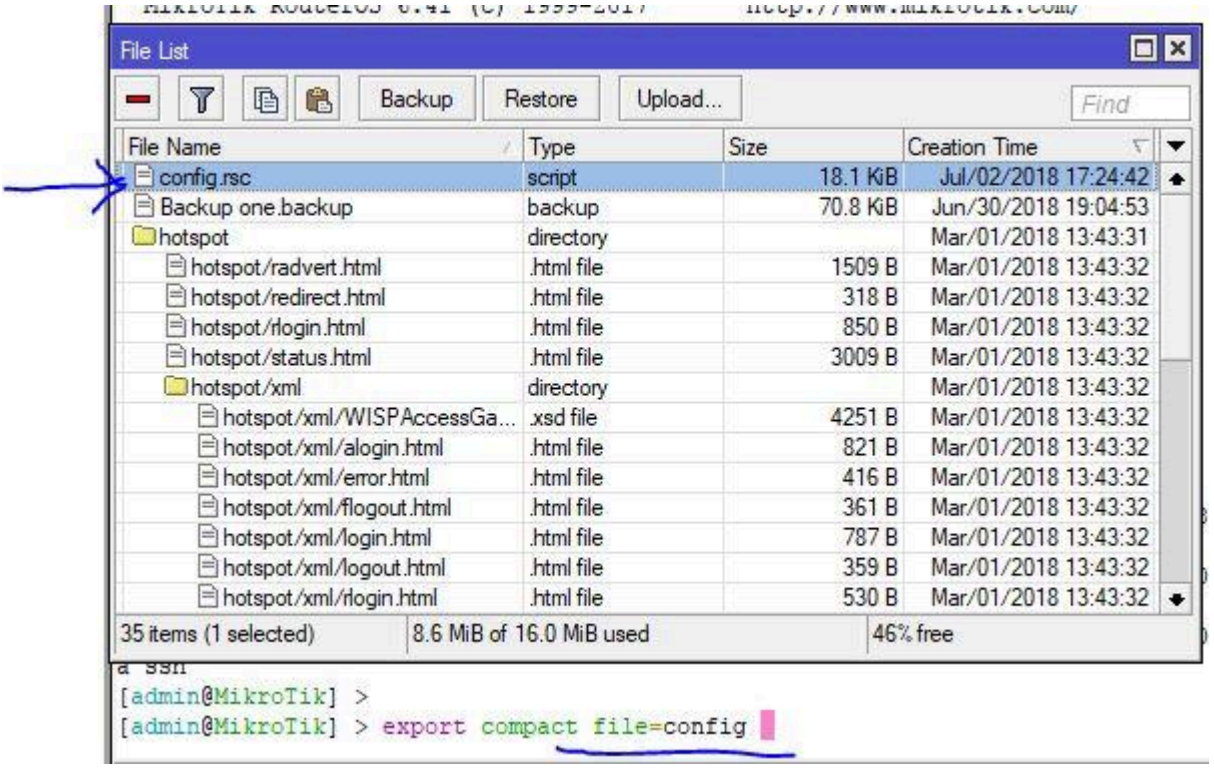

ОНЛАЙН-КУРС С ПОДДЕРЖКОЙ КУРАТОРА
УЗНАТЬ БОЛЬШЕ
mikrotik под контролем
ЧЕТКАЯ СТРУКТУРА + АКТУАЛЬНЫЕ РЕШЕНИЯ + ПРАКТИЧЕСКИЙ ПОДХОД

Как восстановить микротик из бэкапа

Восстановить микротик из бэкапа так же просто, как и создать его. Если файл backup находится у вас на ПК, загрузите его в роутер после выберете его и нажмите на кнопку «Restore».

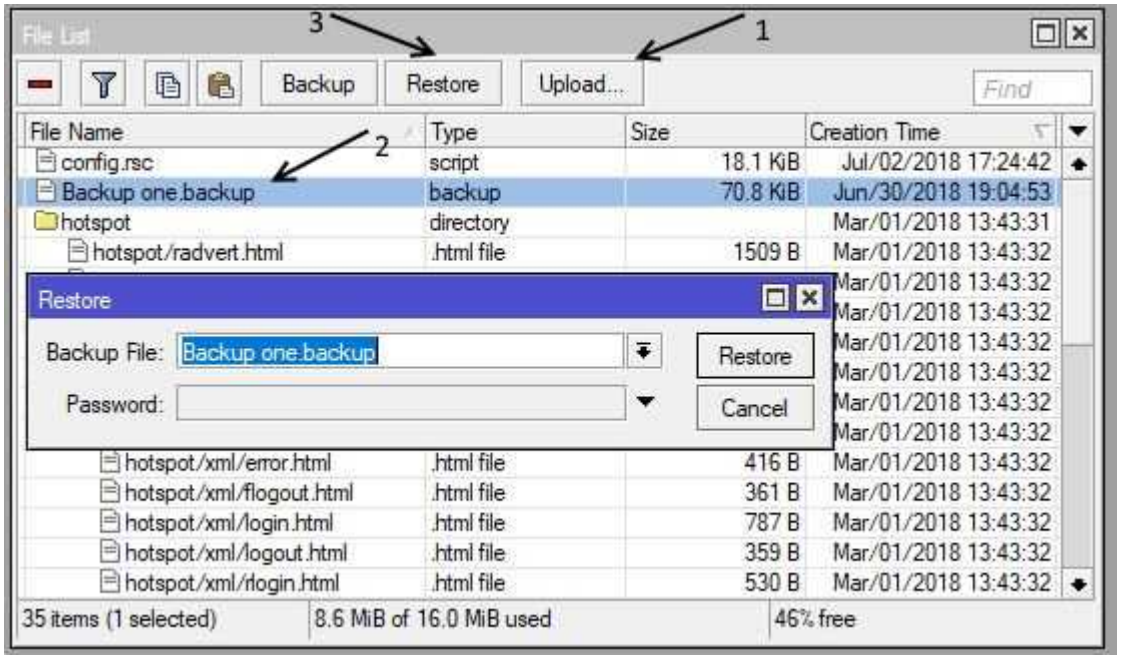

После восстановления перезагрузите устройство и настройки вступят в силу. Если вы хотите восстановить старый бэкап на новый роутер убедитесь, что вы знаете от него логин и пароль, так как после применения учетные данные на роутере поменяются на те которые были в файле восстановления. Для тренировки или для того, чтобы посмотреть настройки в бэкапе можете его восстановить на виртуальном роутере, да и вообще все тесты проводить лучше сначала в виртуальной среде. Как это сделать и на чем описано в статье про эмулятор eve-ng.