Обновление прошивки MikroTik в CAPsMAN, package update для точек доступа WiFi

ML mikrotiklab.ru/obnovlenie_proshivki_mikrotik_v_capsman_dlya_tochek_dostupa_wifi

В ряде случаев возникает необходимость массового обновления прошивок на устройствах, задействованных в работе CAPsMAN. Такая процедура рекомендована в официальной документации по внедрению CAPsMAN и рассматривается как первоочередное действие при устранении проблем с нестабильной работой беспроводной сети.

Обновление прошивки Wi-Fi точек доступа через CAPsMAN

В качестве примера рассматривается сеть, в которой беспроводная инфраструктура демонстрирует стабильную работу, что подтверждается показателем **Uptime** у большинства устройств.

MAC Address	IP Address	Identity	Version	Board	Uptime
— 4C:5E:0C...					
4C:5E:0C:(	192.168	AP-5-	6.44.5 (lo...	RBwAP2nDr2	321d 02:47:53
— 64:D1:54...					
64:D1:54:	192.168.	AP-4-	6.44.5 (lo...	RBwAP2nDr2	321d 02:46:03
64:D1:54:	192.168.	Switch-	6.44.5 (lo...	RB3011UiAS	321d 02:45:35
64:D1:54:	192.168.	AP-2-	6.44.5 (lo...	RB Metal G-52SHPacn	321d 02:52:33
64:D1:54:	192.168.	Gateway-	6.44.5 (lo...	RB3011UiAS	321d 01:11:44
64:D1:54:	192.168.	AP-1-	6.44.5 (lo...	RBcAPL-2nD	106d 09:15:18
64:D1:54:	192.168.	AP-3-	6.44.5 (lo...	RBcAPL-2nD	278d 11:46:23
— 6C:3B:6B...					
6C:3B:6B:	192.168.	Switch-1-	6.44.5 (lo...	CRS125-24G-1S	69d 12:42:56
— C4:AD:34...					
C4:AD:34:	192.168.	Switch-4-	2.11	CSS326-24G-2S+	69d 12:43:43
— CC:2D:E0...					
CC:2D:E0:	192.168	Switch-2-	2.10	CSS326-24G-2S+	5d 05:34:57
CC:2D:E0:	192.168	Switch-3-	2.8	CSS326-24G-2S+	370d 13:10:26

Порядок действий для автоматического обновления всех точек доступа, управляемых CAPsMAN:

1. Обновить контроллер CAPsMAN до необходимой версии RouterOS.
2. Скачать и загрузить файлы прошивок для всех CAP-устройств.
3. Определить место хранения прошивок.

После этого можно переходить к настройке механизма автообновления.

Обновление RouterOS на центральном контроллере CAPsMAN

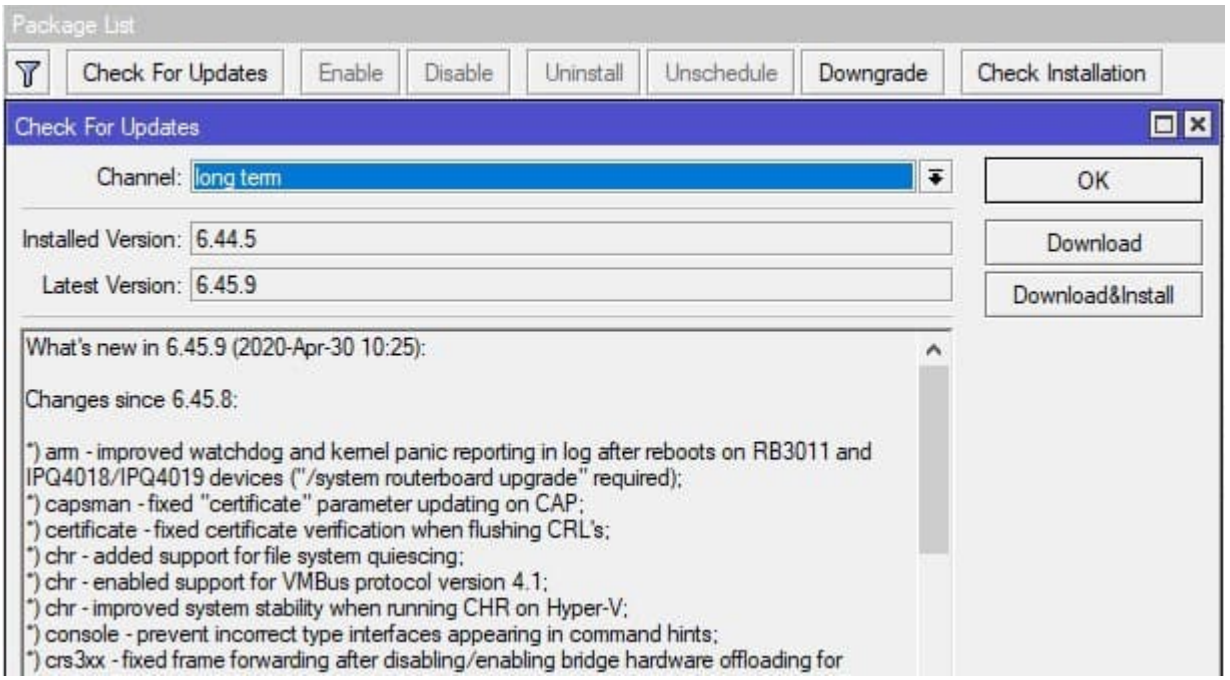

Скачивание прошивок для точек доступа WiFi на ПК

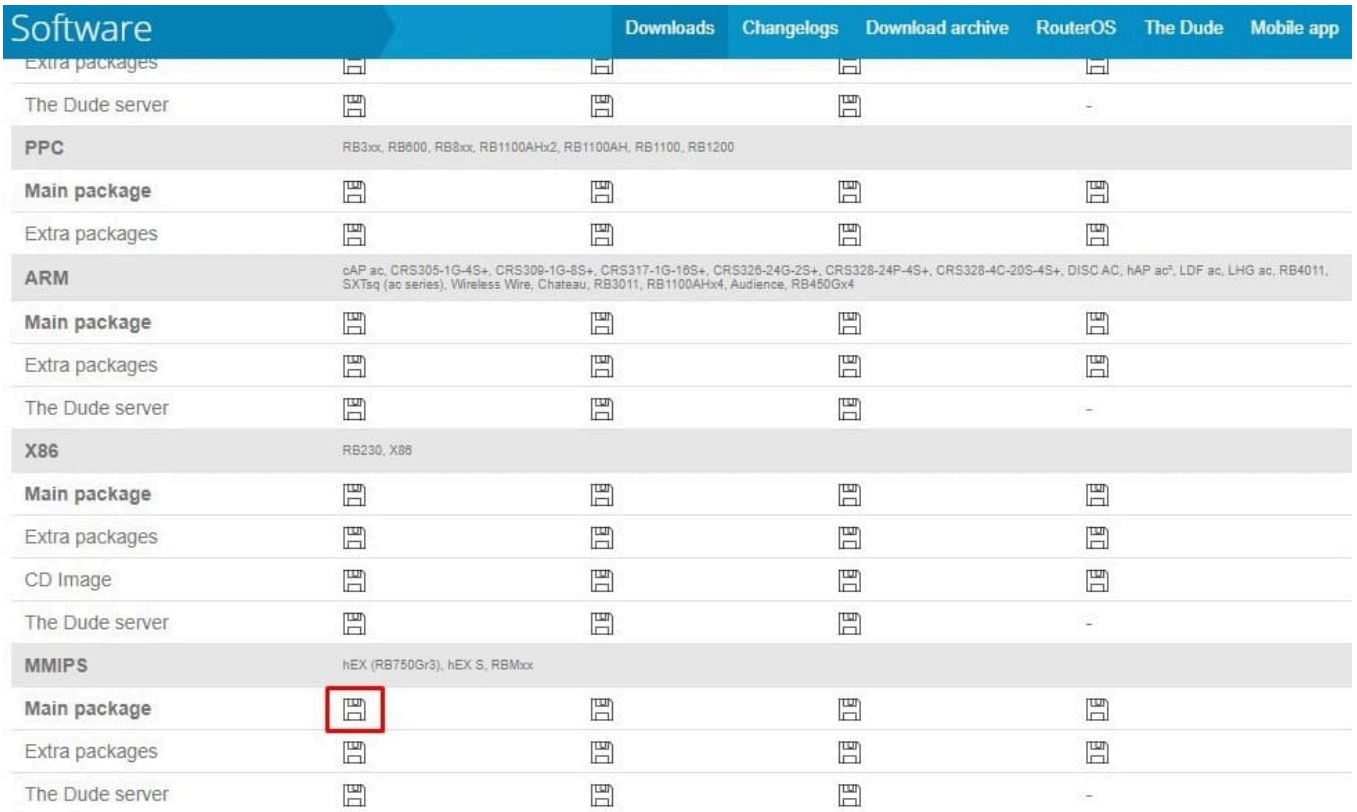

Важно: для успешного обновления прошивки RouterOS на Wi-Fi точке доступа необходимо правильно выбрать соответствующий пакет.

Загрузка файлов прошивок для Wi-Fi точек доступа в CAPsMAN

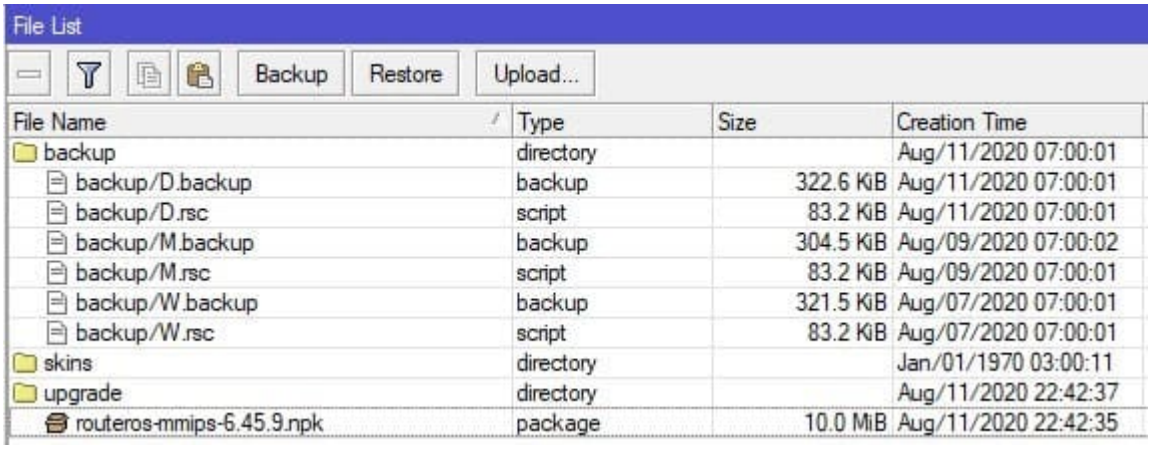

В эту папку допускается загрузка прошивок для различных архитектур процессоров. Каждое устройство автоматически выберет и установит версию, соответствующую его аппаратной платформе.

Список подключенных точек доступа и их версии RouteOS

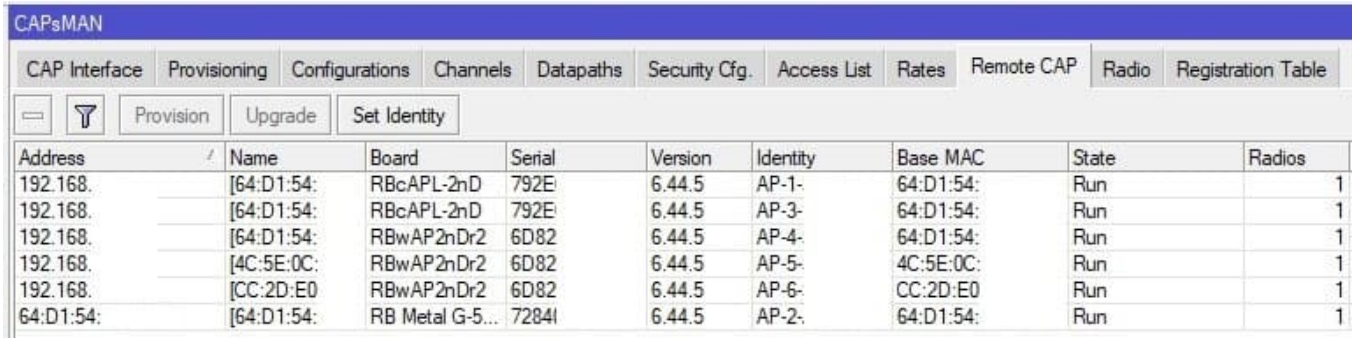

Указание места хранения прошивок и метода обновления

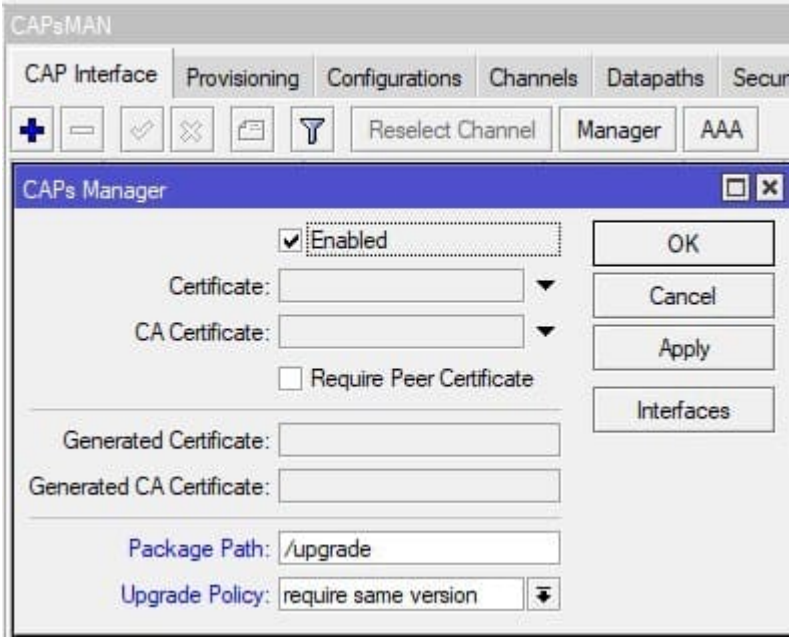

require same version — если обновление прошивки не произошло, раздел **PROVISIONING** работать не будет. Точка доступа не сможет подключиться к CAPsMAN, возможна только ручная привязка.
suggest same version — если прошивка не обновилась, раздел **PROVISIONING** продолжает функционировать.

После применения этих настроек запускается автоматическое обновление всех устройств до актуальной версии RouterOS. Список подключённых точек доступа Wi-Fi будет отображаться в обновлённом виде.

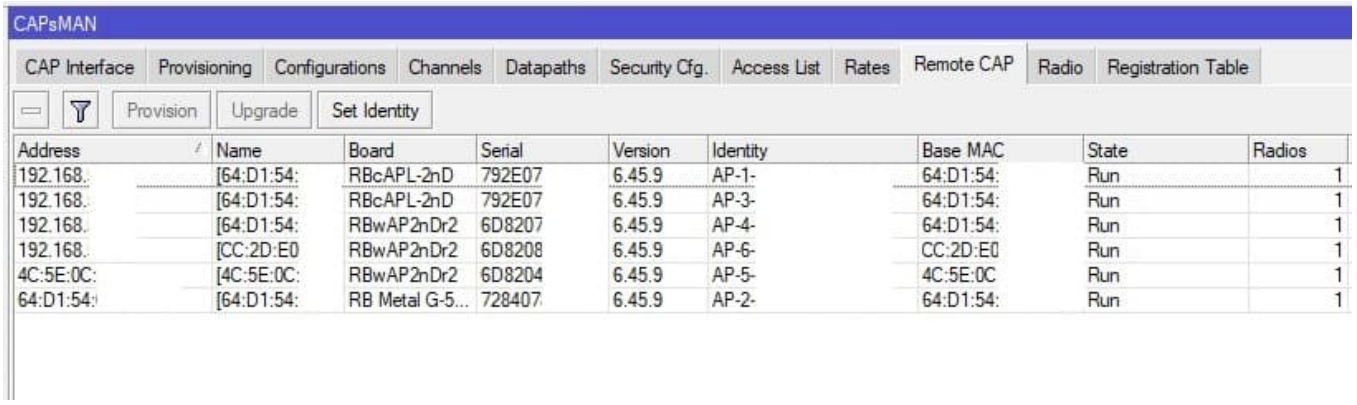

Address	Name	Board	Serial	Version	Identity	Base MAC	State	Radios
192.168.	[64:D1:54:	RBcAPL-2nD	792E07	6.45.9	AP-1-	64:D1:54:	Run	1
192.168.	[64:D1:54:	RBcAPL-2nD	792E07	6.45.9	AP-3-	64:D1:54:	Run	1
192.168.	[64:D1:54:	RBwAP2nDr2	6D8207	6.45.9	AP-4-	64:D1:54:	Run	1
192.168.	[CC:2D:E0	RBwAP2nDr2	6D8208	6.45.9	AP-6-	CC:2D:E0	Run	1
4C:5E:0C:	[4C:5E:0C:	RBwAP2nDr2	6D8204	6.45.9	AP-5-	4C:5E:0C	Run	1
64:D1:54:	[64:D1:54:	RB Metal G-5...	728407	6.45.9	AP-2-	64:D1:54:	Run	1

ОНЛАЙН-КУРС С ПОДДЕРЖКОЙ КУРАТОРА
УЗНАТЬ БОЛЬШЕ
mikrotik под контролем
ЧЕТКАЯ СТРУКТУРА + АКТУАЛЬНЫЕ РЕШЕНИЯ + ПРАКТИЧЕСКИЙ ПОДХОД

Выбор пакета (package) для точки доступа или роутера MikroTik

Чтобы правильно подобрать прошивку для любого устройства MikroTik, рекомендуется использовать официальный сайт производителя. В качестве примера рассмотрен процесс выбора прошивки для Wi-Fi точки доступа MikroTik **cAP ac**.

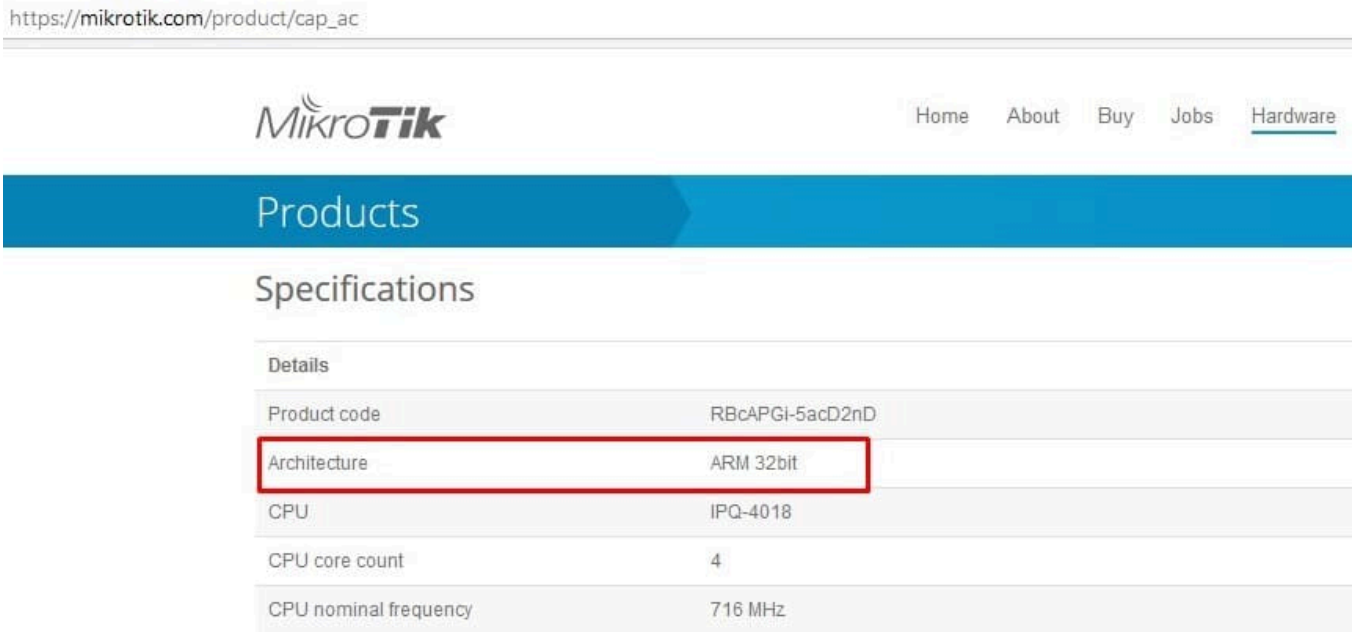

Визуально найти параметр Architecture и зафиксировать его значение

На странице загрузок необходимо выбрать пакет, соответствующий архитектуре устройства

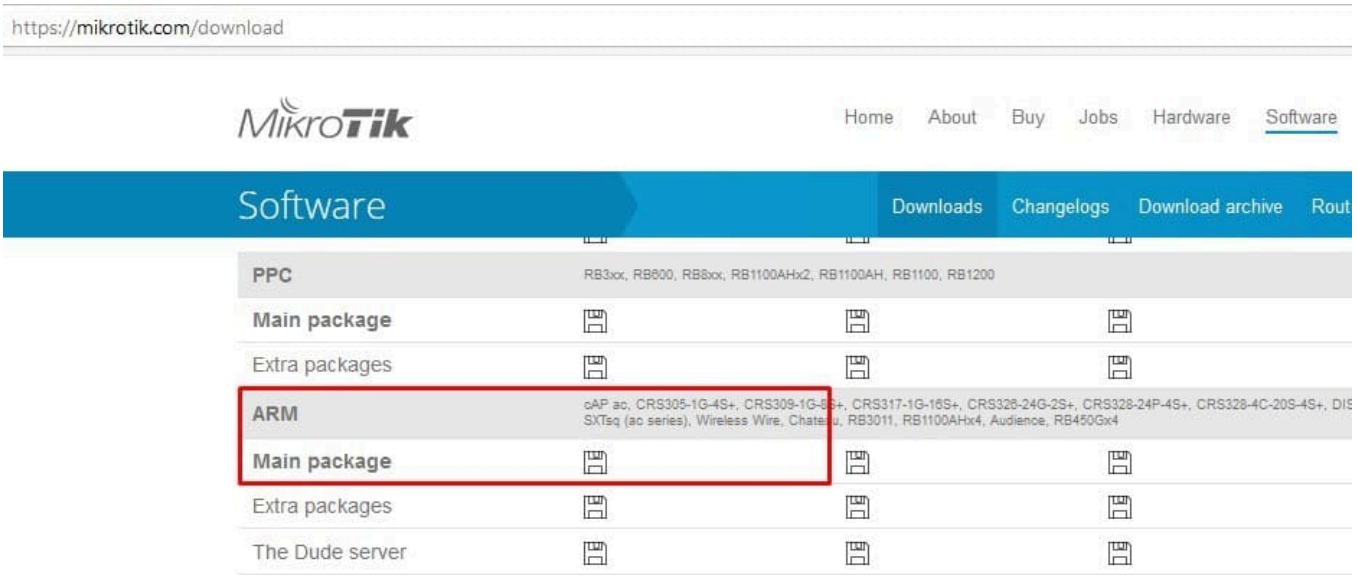

Скрипт для обновления Current Firmware в MikroTik

Метод автообновления через CAPsMAN не затрагивает параметр **Current Firmware** (аппаратная прошивка, аналогичная BIOS в компьютере). Единственный способ автоматизировать этот процесс — добавить на каждую точку доступа отдельный скрипт через терминал.

```
/system scheduler
add name=Update-Current-Firmware on-event="if ([/system routerboard get current-\
firmware] != [/system routerboard get upgrade-firmware]) do={\r\
\n/system routerboard upgrade\r\
\n:delay 12s\r\
\n/system reboot\r\
\n}\r\
\n" policy=ftp,reboot,read,write,policy,test,password,sniff,sensitive \
start-time=startup
```