Настройка утилиты RoMON на роутере MikroTik, удаленное управление через Winbox

mikrotiklab.ru/nastrojka_romon_na_mikrotik

Одним из удобных возможностей Winbox является автоматическое определение устройств по MAC-адресу. Эта функция часто используется при настройке оборудования MikroTik.

Утилита **RoMON** (Router Management Overlay Network) расширяет данный механизм, обеспечивая доступ к устройствам через уникальные идентификаторы RoMON ID. Так как такое соединение не предусматривает шифрования, его рекомендуется применять только на интерфейсах локальной сети (LAN).

Принцип работы RoMON в MikroTik

При построении больших сетей нередко возникает необходимость получать доступ не только к центральному маршрутизатору MikroTik, но и к дополнительным устройствам — коммутаторам или Wi-Fi точкам доступа. Без применения RoMON такие задачи решаются через прямое подключение по IP-адресу, использование VPN или настройку проброса портов.

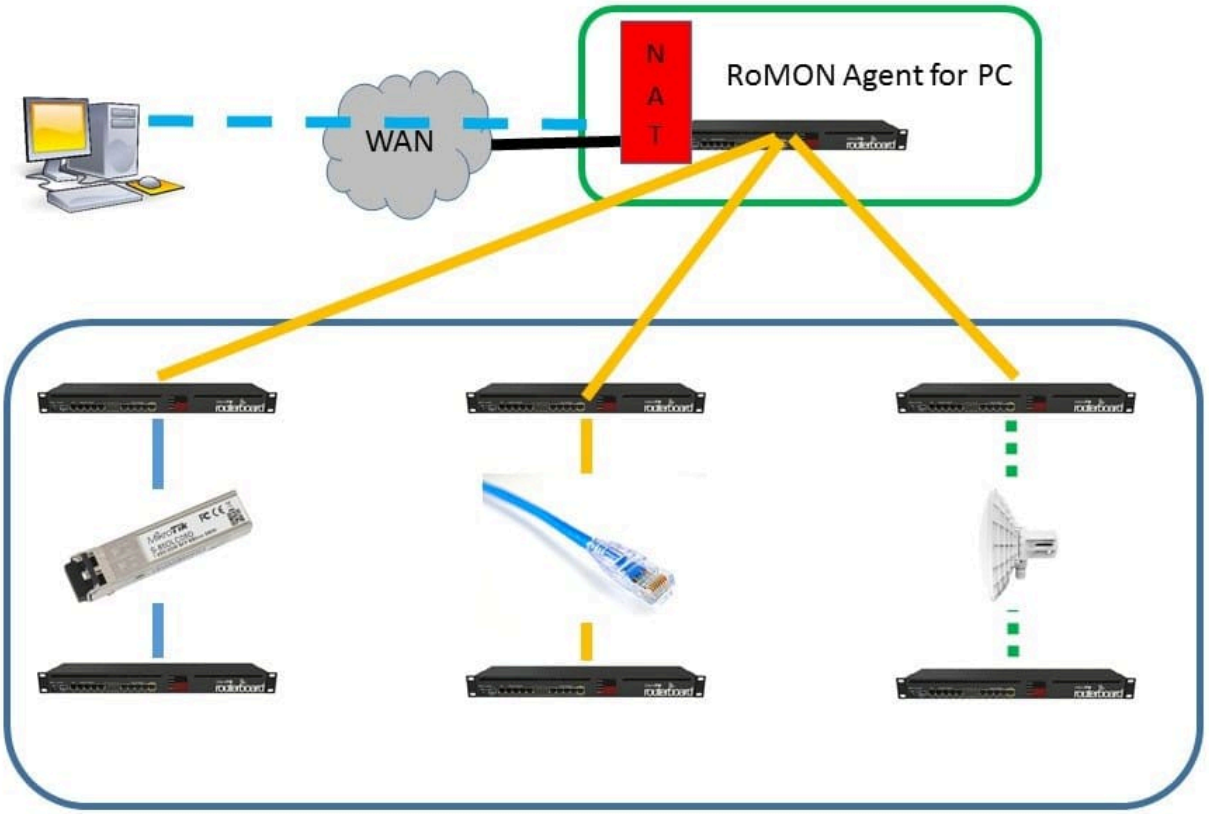

Для подключения к каждому устройству обычно требуется проброс внешнего порта либо организация VPN-соединения с последующим доступом из локальной сети. Однако в ряде случаев такие варианты оказываются непрактичными, и тогда RoMON становится единственным удобным решением.

Пример настройки RoMON на MikroTik hAP ac2 и MikroTik cAP ac

Типовая схема сети на оборудовании MikroTik включает маршрутизатор и внутренние Wi-Fi точки доступа. Последовательность действий для организации доступа выглядит так:

1. Подключиться к маршрутизатору MikroTik по внешнему IP-адресу.
2. Активировать RoMON на центральном маршрутизаторе.
3. Открыть вкладку **Neighbors** и просмотреть список локальных устройств.
4. Подключиться к устройству с помощью **MAC Telnet**.
5. Включить утилиту RoMON на выбранном устройстве.
6. Выполнить переподключение к маршрутизатору через кнопку **Connect to RoMON**.
7. Обновить список устройств во вкладке **Neighbors**.
8. Повторить шаги 1–6 для каждого устройства сети.

Подключение к маршрутизатору MikroTik с использованием внешнего IP-адреса

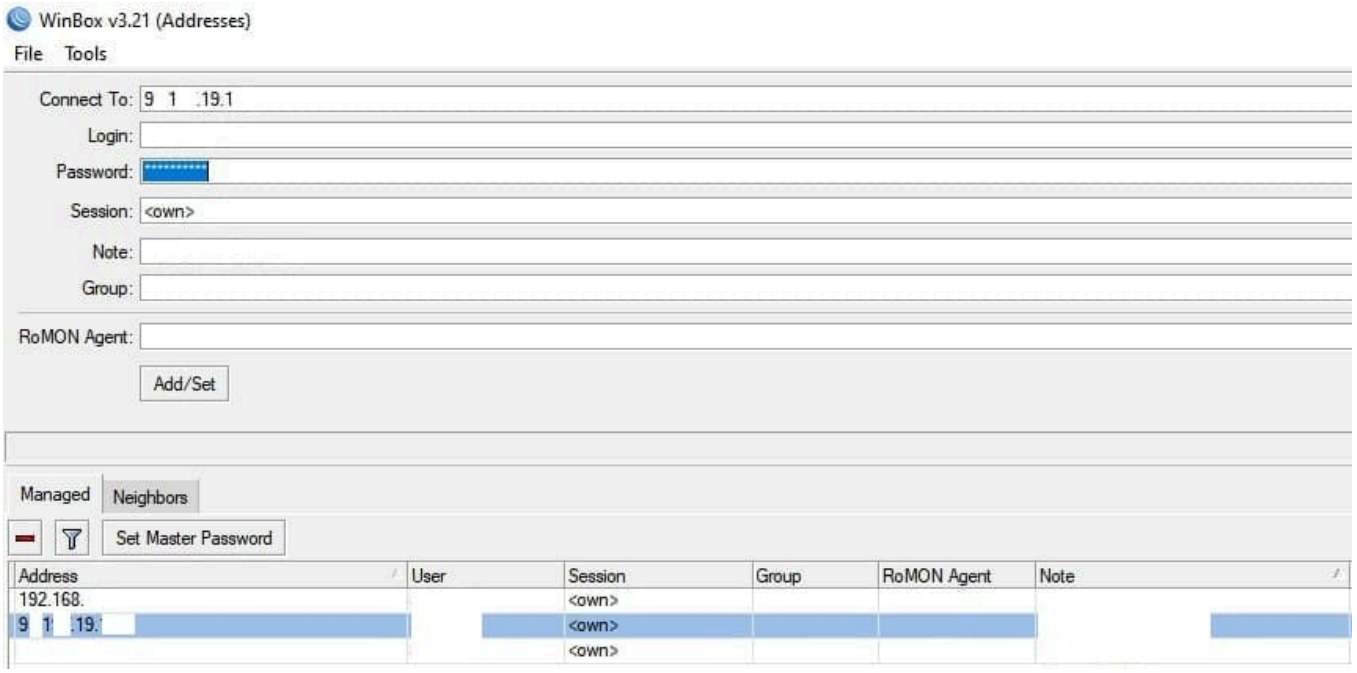

Включение RoMON на центральном маршрутизаторе MikroTik

Конфигурация выполняется в разделе **System** → **RoMON**.

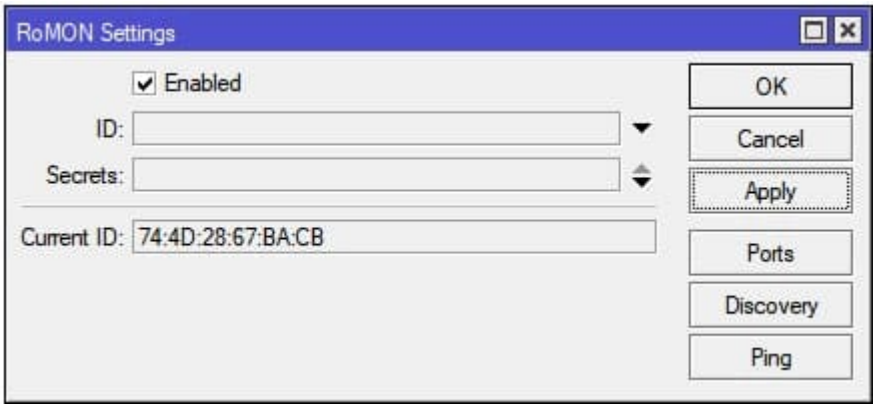


```
/tool romon set enabled=yes
```

Подключение к выбранному устройству с помощью MAC Telnet

Настройка находится в **IP→Neighbors**

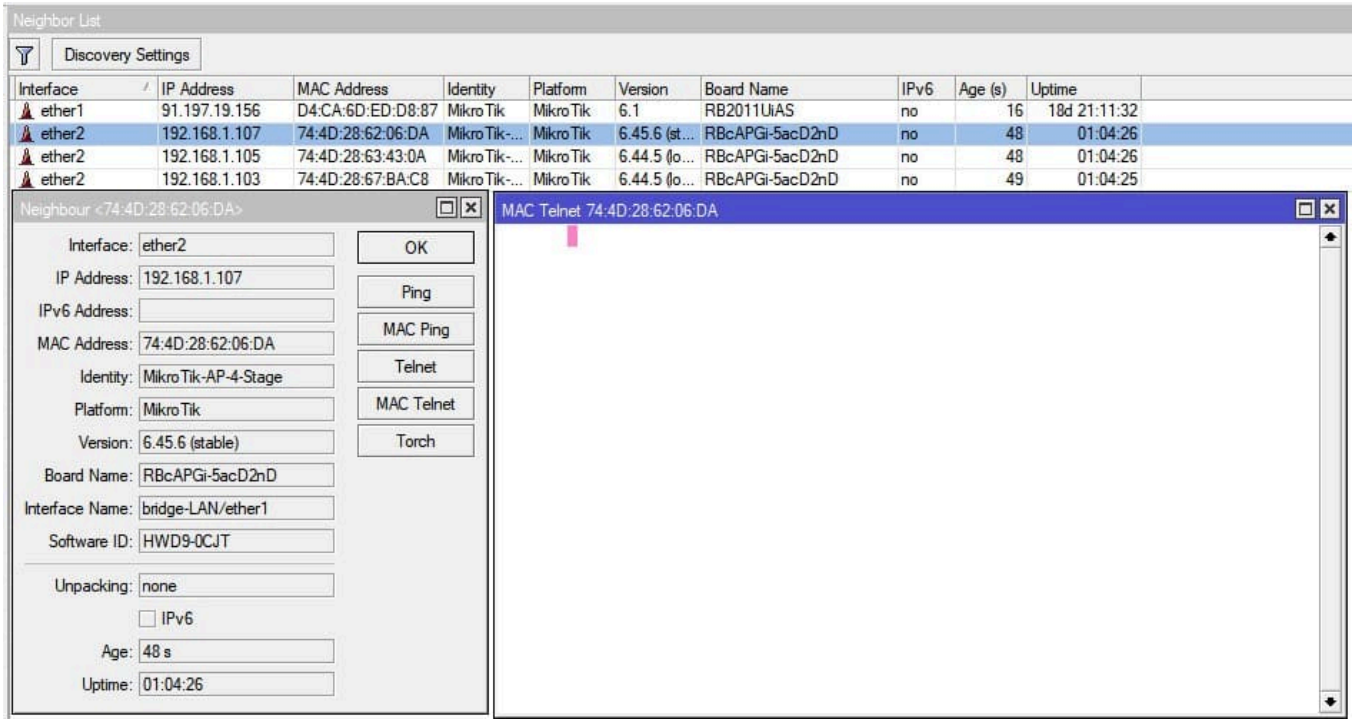

Активация на устройстве утилиты RoMON

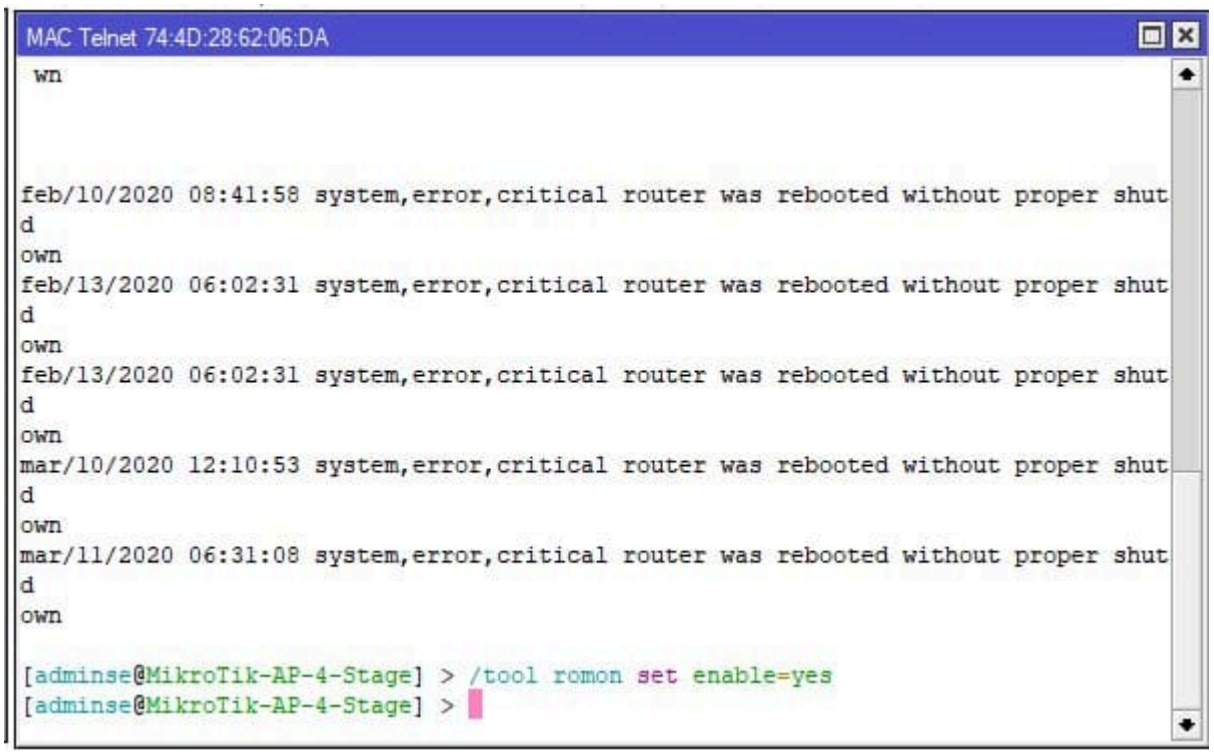


```
/tool romon set enabled=yes
```

Переподключение к роутеру MikroTik кнопкой «Connect to RoMON»

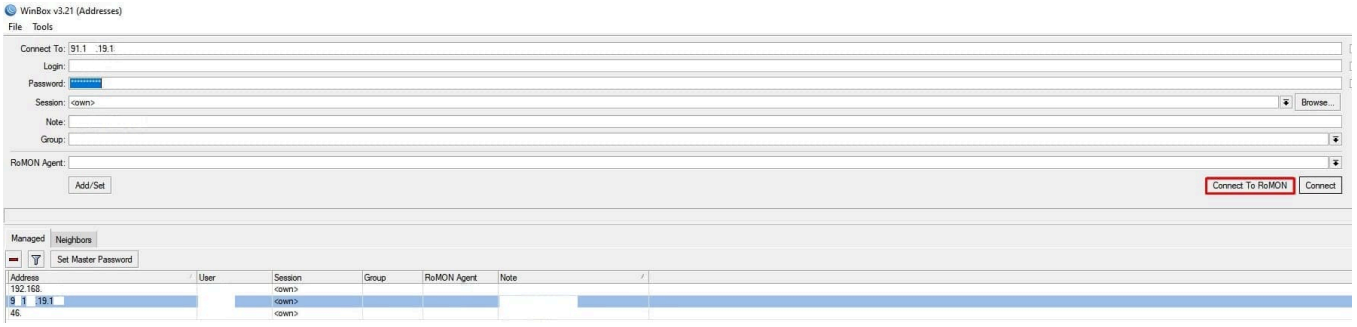
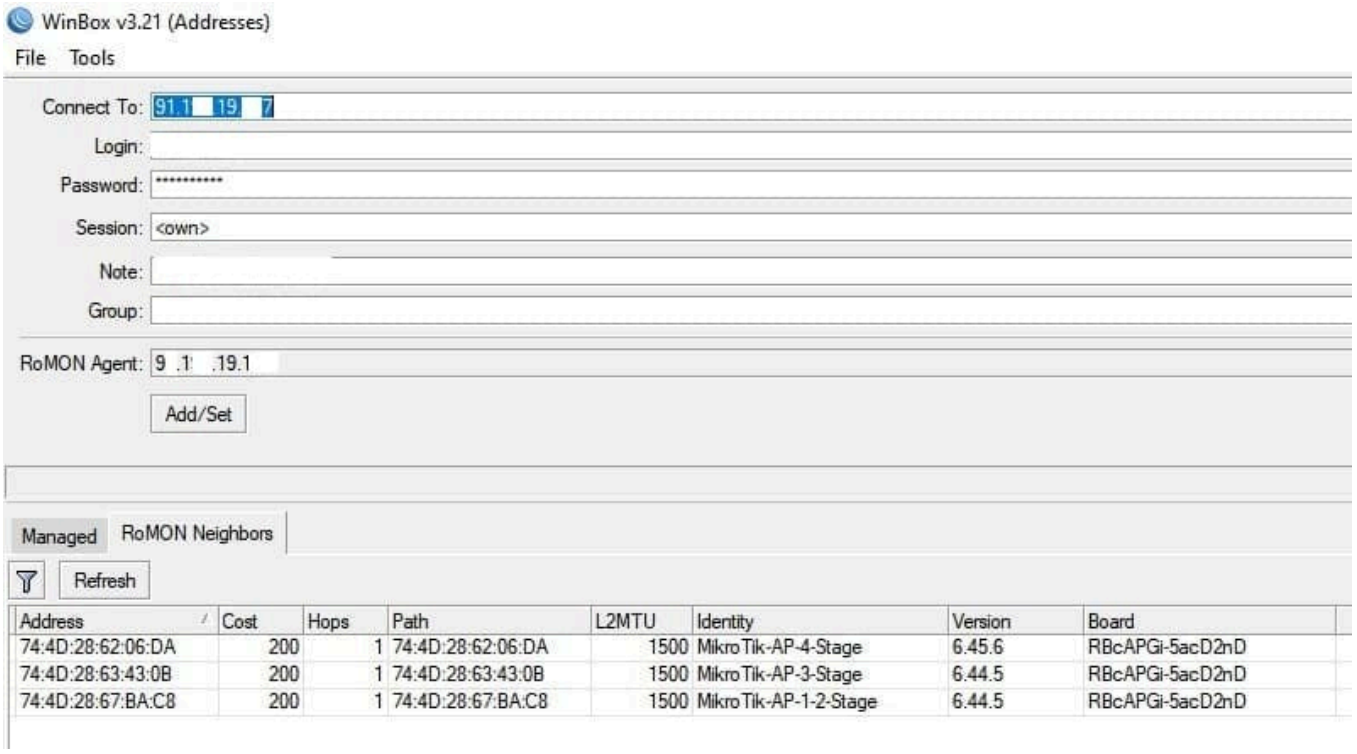
Обновление перечня устройств выполняется во вкладке Neighbors