Копирование конфигурации MikroTik на другой роутер, перенос настроек

mikrotiklab.ru/perenos_nastroek_na_drugoe_ustrojstvo

Задачи переноса настроек MikroTik возникают в двух случаях: при замене маршрутизатора и при настройке нескольких однотипных устройств. В обоих вариантах целесообразно использовать метод копирования конфигурации, который включает два шага:

1. экспорт настроек с исходного устройства **MikroTik-1**;
2. импорт этих настроек на целевое устройство **MikroTik-2**.

Методы переноса настроек между устройствами MikroTik

Действия со стороны устройства источника(MikroTik-1)

Для переноса конфигурации между маршрутизаторами, коммутаторами или точками доступа MikroTik можно использовать два основных метода:

С помощью файла BACKUP

```
/system backup save name=Backup-File
```

С помощью скрипт-файла

```
/export file=Backup-Script.rsc
```

```
[adminse@MikroTik] > /system backup save name=Backup-File
Saving system configuration
Configuration backup saved
[adminse@MikroTik] > /export file=Backup-Script.rsc
[adminse@MikroTik] >
```

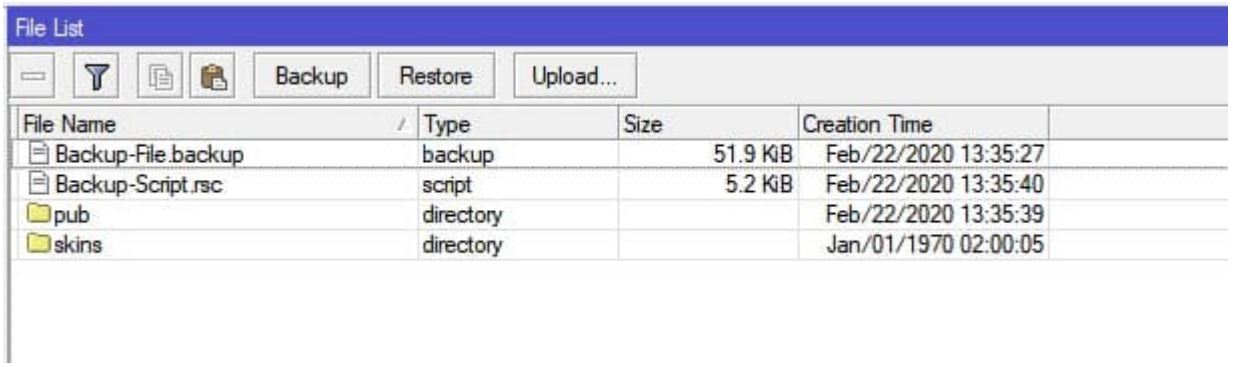

При экспорте конфигурации RouterOS по умолчанию скрывает пароли пользователей. Чтобы они были сохранены в скрипт-файле, необходимо добавить параметр **show-sensitive**. Пример команды:

```
/export show-sensitive file=Backup-Script.rsc
```

В этом случае в созданном файле будут присутствовать все конфиденциальные данные, включая пароли.

Оба варианта создают файлы во внутренней памяти устройства, однако различие заключается в возможностях их использования.

- **Файл BACKUP** — бинарный, содержит полную копию конфигурации и не подлежит редактированию. Его можно только восстановить в неизменном виде.
- **Скриптовый файл** — текстовый, позволяет вносить изменения перед применением. Это удобно, если требуется изменить IP-адрес интерфейса, скорректировать MAC-адрес, параметры DHCP-сервера или другие настройки.

Действие со стороны устройства приемника(MikroTik-2)

Импорт файла типа Backup

Файл нужно загрузить во внутреннюю память устройства, после чего в меню выбрать опцию **Restore** и указать соответствующий backup-файл.

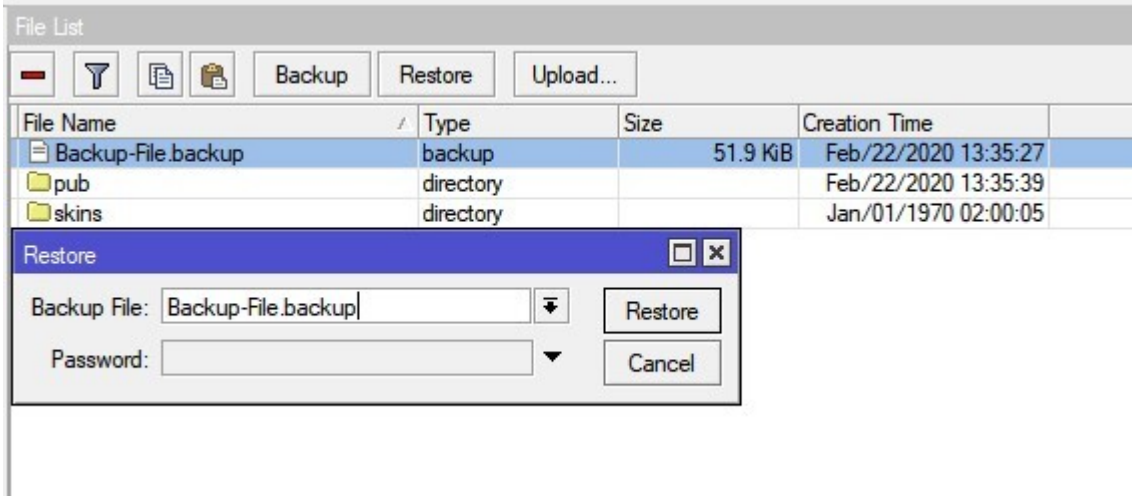

Устройство будет перезагружено, а перенесенная конфигурация применена.

Применение скрипт файла

Скриптовый файл можно открыть в любом текстовом редакторе. Готовую конфигурацию копируют в буфер обмена (**Ctrl+C**) и вставляют (**Ctrl+V**) в окно терминала на целевом устройстве MikroTik.

Пример копирования настроек MikroTik

В качестве примера используются два маршрутизатора MikroTik **RB2011UiAS-2HnD-IN**, которые после модернизации сети выполняют роль коммутаторов с точкой доступа. Для переноса настроек выбран метод скрипта: конфигурация предварительно подготавливается в текстовом файле, что минимизирует последующую донастройку коммутатора.

Со стороны коммутатора MikroTik-1

Будет выгружена конфигурация

```
/export file=Backup-Script.rsc
```

По умолчанию при экспорте RouterOS скрывает пароли пользователей. Чтобы они были сохранены в конфигурации, необходимо использовать параметр **show-sensitive**. Пример команды:

```
/export show-sensitive file=Backup-Script.rsc
```

Созданный файл копируется на ПК для редактирования. В нём можно изменить:

- **MAC-адрес локального Bridge** — новый адрес указывается с увеличением последнего байта на +1;
- **IP-адрес Bridge** — задаётся актуальное значение для целевого устройства.

```
/interface bridge
add admin-mac=B2:F6:3B:C5:33:36 auto-mac=no name=Bridge-LAN

/ip address
add address=10.224.1.9/24 interface=Bridge-LAN network=10.224.1.0
```

Со стороны коммутатора MikroTik-2

Подготовленный скрипт нужно загрузить во внутреннюю память устройства. На следующем этапе выполняются два действия одновременно:

- сброс настроек (**Reset**);

- запуск скрипта сразу после сброса.

Конфигурация задаётся в разделе **System** → **Reset Configuration**.

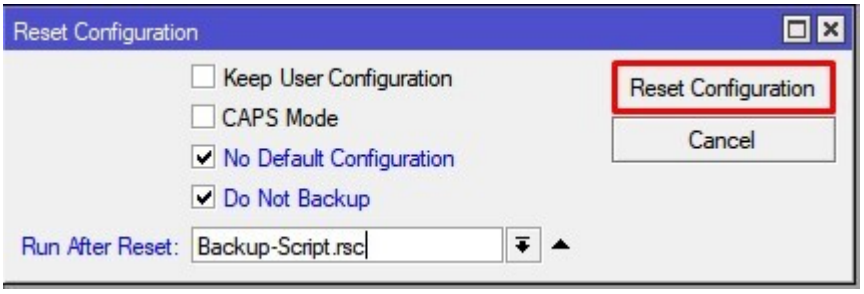

После перезагрузки потребуется вручную задать пароль для администратора, так как в незашифрованном виде он не переносится вместе с конфигурацией.

●

Если скрипт не загрузился после перезагрузки, нужно выполнить следующие шаги:

1. Открыть файл **Backup-Script.rsc** в любом текстовом редакторе и скопировать его содержимое.
2. Войти в терминал Winbox (**Terminal**).
3. Вставить скопированный текст (**Ctrl+V**) и выполнить команды вручную.

Перенос настроек в MikroTik с ошибкой

Часто при копировании настроек между двумя роутерами MikroTik процесс завершается неудачно: появляется ошибка или после перезагрузки устройство перестаёт работать.

Для диагностики проблем рекомендуется использовать метод с файлом формата **RSC**. В этом случае при выполнении конфигурации выполнение скрипта остановится именно в том месте, где возникла ошибка, что позволит точно определить её причину.

Частые ошибки при копировании настроек в MikroTik

1. Разные прошивки;
2. У **MikroTik-1** есть модуль **WiFi** на 5ГГц, а у **MikroTik-2** он отсутствует;
3. У **MikroTik-1** есть порт **SFP**, а у **MikroTik-2** он отсутствует;
4. Разное количество портов.