Настройка отправки email в MikroTik через скрипт в Netwatch

mikrotiklab.ru/script_otpravki_email_v_mikrotik

В данной инструкции описывается процесс настройки отправки email с устройства MikroTik под управлением RouterOS. Само устройство выступает исключительно в роли почтового клиента, поэтому используемый email-адрес должен быть действующим и доступным.

Практические ситуации, где может использоваться отправка email:

- уведомления при обрыве связи, изменении состояния устройства или других событиях;
- пересылка резервных копий на внешний почтовый ящик.

В качестве примера рассматривается первый вариант: при изменении состояния интернет-соединения будет отправляться уведомление на email.

Подключение почтового ящика в MikroTik

Email-аккаунт был заранее создан в **gmail.com**, а в настройках безопасности включена опция удалённого управления через приложение как дополнительная мера защиты.

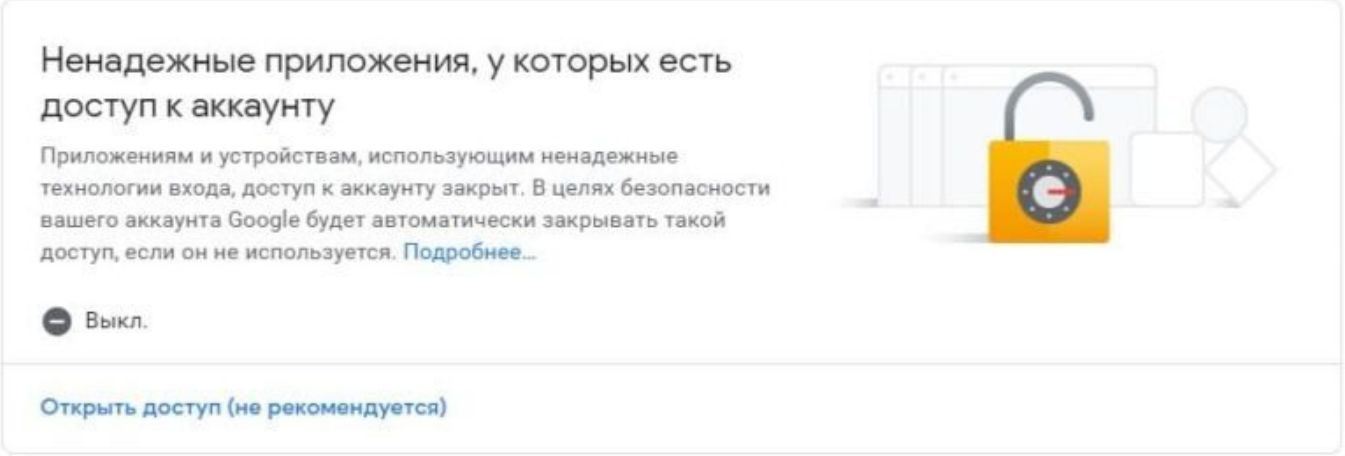

Этот параметр актуален не только для **Gmail**, но и для большинства почтовых сервисов. На стороне MikroTik необходимо выполнить настройку раздела **Email**, где указываются все данные для авторизации и отправки писем. Конфигурация выполняется в меню **Tools** → **Email**.

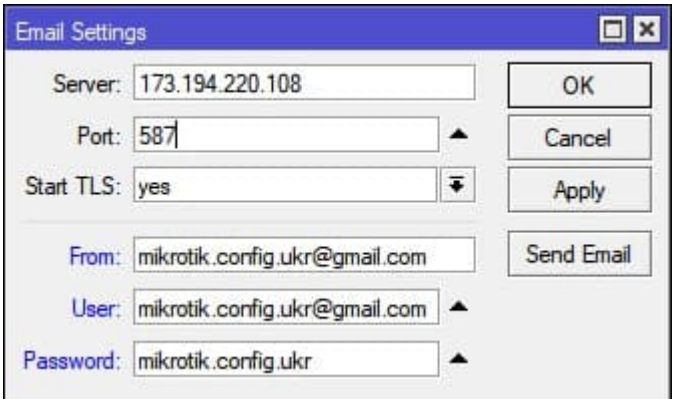


```
/tool e-mail
set address=173.194.220.108 [email protected] password=mikrotik.config.ukr \
port=587 start-tls=yes [email protected]
```

Отправка email при обрыве интернет-соединения на MikroTik

Мониторинг обрыва интернет-соединения выполняется с помощью утилиты **Netwatch**. Её принцип работы заключается в регулярной отправке ICMP-запросов на указанный IP-адрес и выполнении скрипта в зависимости от результата проверки (**UP** или **DOWN**). В данном случае скрипт будет отвечать за отправку email.

В качестве целевого IP рекомендуется использовать шлюз (**gateway**) или DNS-сервер провайдера. Настройка выполняется в меню **Tools** → **Netwatch**.

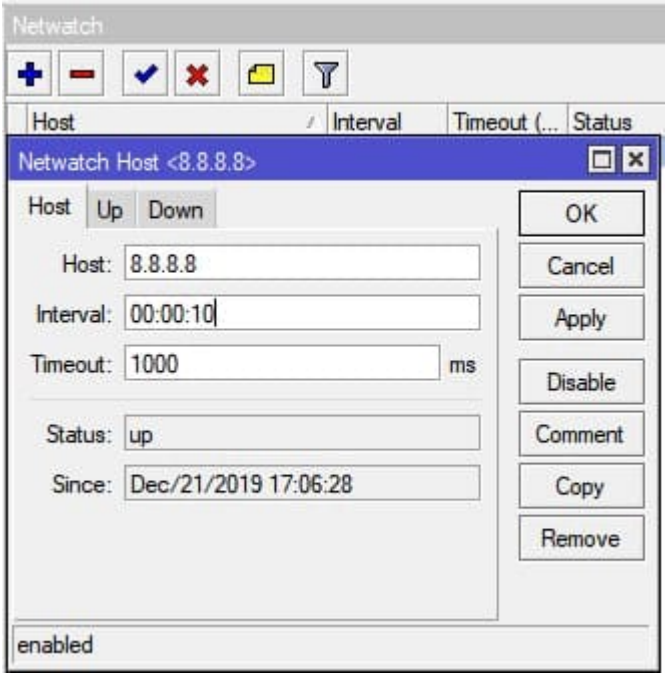

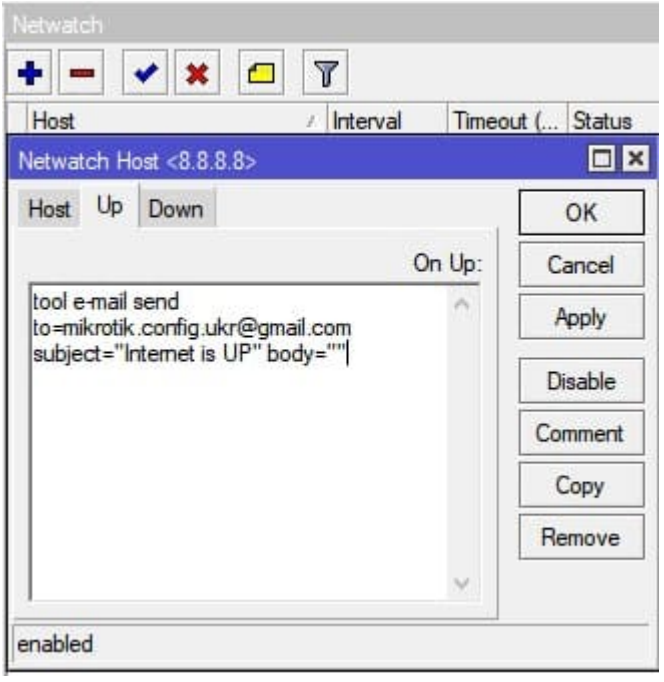

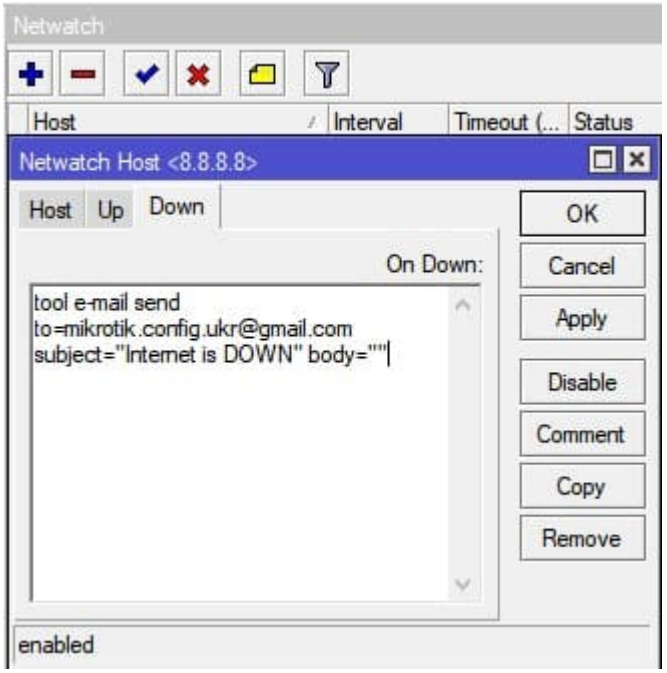


```
/tool netwatch
add down-script="tool e-mail send [email protected] subject=\"\
Internet is DOWN\" body=\"\"" host=8.8.8.8 interval=10s up-script="tool e-\
mail send [email protected] subject=\"Internet is UP\" bod\
y=\"\""
```

Что делать, если Netwatch в MikroTik не работает

Команда **Ping** может не дать нужного результата, если используется несколько провайдеров или маршрутизация настроена так, что при отключении канала указанный узел остаётся доступным. В такой ситуации рекомендуется добавить правило в разделе **Firewall**, которое ограничит альтернативные маршруты для ICMP-запросов. Настройка выполняется в **IP** → **Firewall**.

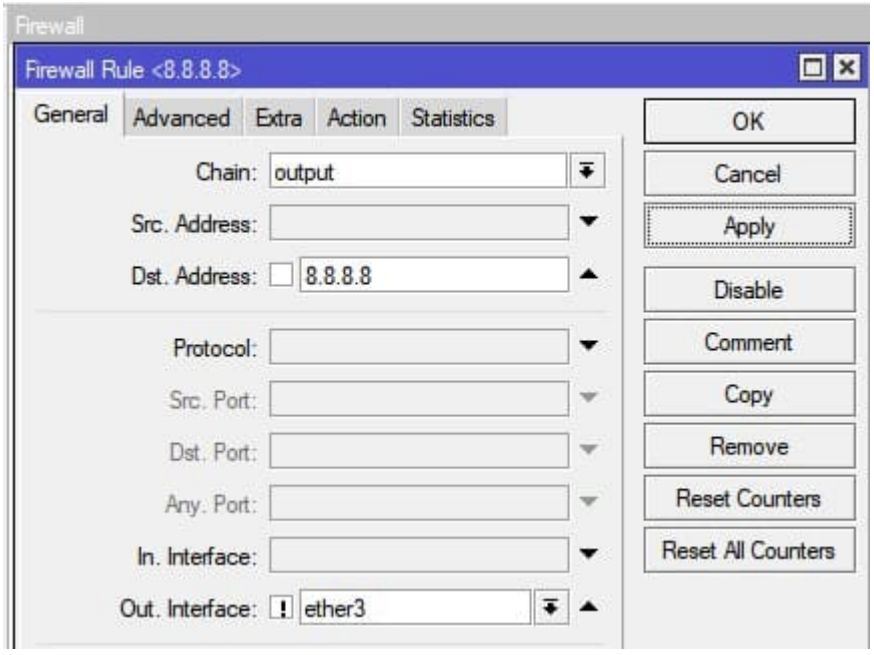

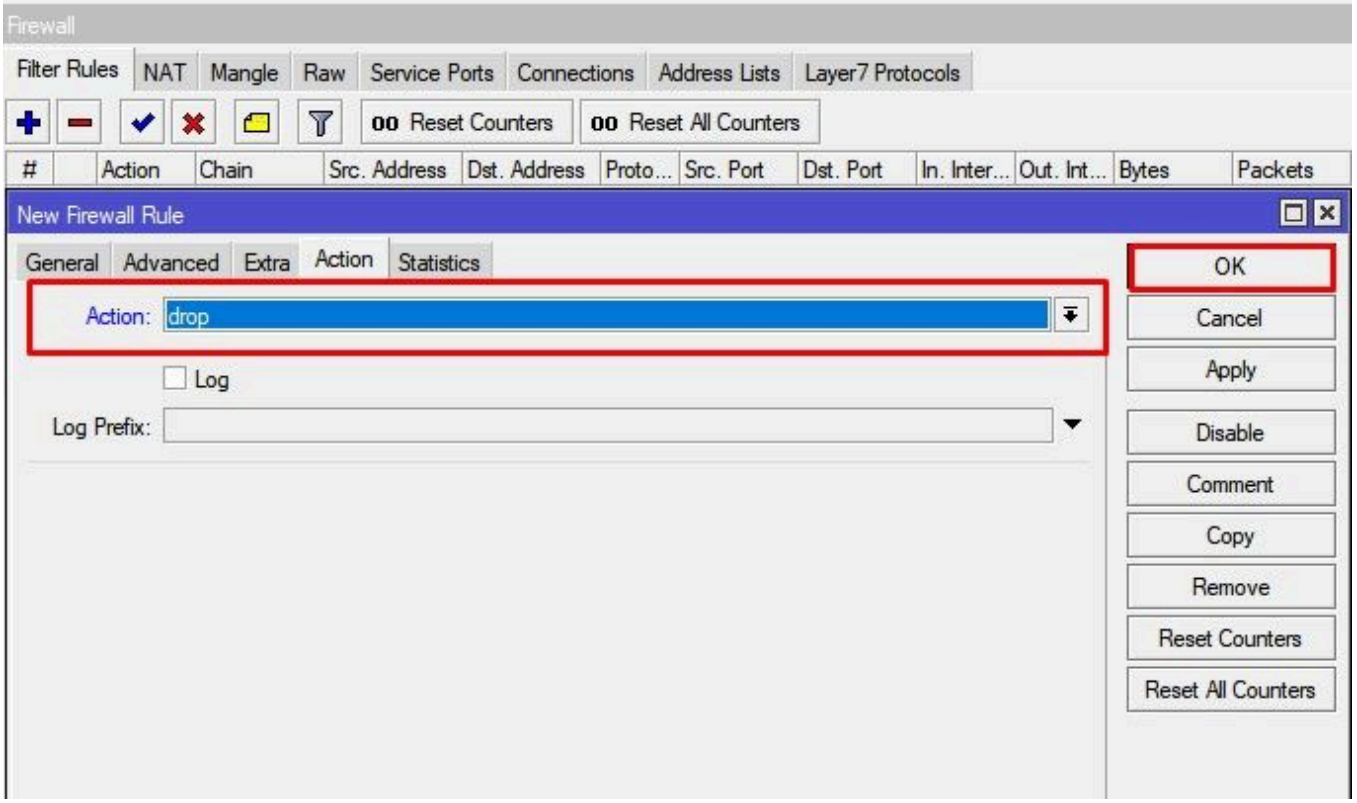


```
/ip firewall filter
add action=drop chain=output dst-address=8.8.8.8 out-interface=!ether3
```