Настройка MikroTik ARP, запрет использования статического IP адреса

mikrotiklab.ru/zapret_static_ip_cherez_arp

Причины блокировки статического IP-адреса

Предположим, что в сети появляются устройства, не находящиеся под административным контролем и не управляемые сетевым администратором. К ним могут относиться:

- мобильные телефоны;
- домашние компьютеры;
- иные неконтролируемые подключения.

Жизненные ситуации, при которых это возможно:

- гостевая сеть: получив сетевые параметры, злоумышленник изменяет IP-адрес для доступа к локальной подсети;
- сотрудник подключает на рабочем месте компьютер, вызывающий конфликт IP-адреса с сервером;
- после долгого простоя запускается устройство со статическим IP-адресом, не зарегистрированным в общей таблице.

Эти примеры показывают, что использование данного инструмента расширяет административные возможности по фильтрации попыток несанкционированного доступа, а также подключения устройств, не находящихся под контролем инженера.

Следует учитывать, что фильтрация выполняется на уровне **L2** и не связана с правилами **Firewall**. Обработка осуществляется без задействования процессора маршрутизатора, что делает этот механизм эффективным для использования в крупных сетях.

Настройка ARP-записей в MikroTik

Настройка основывается на следующей логике: все источники трафика, проходящие через интерфейс, должны иметь соответствующие записи в таблице ARP.

- динамические клиенты добавляются автоматически через параметры DHCP-сервера;
- статические клиенты фиксируются вручную путём внесения записей в таблицу ARP.

Применение только ARP-записей маршрутизатора

Настройка находится **Bridge→Bridge Interface-ARP**

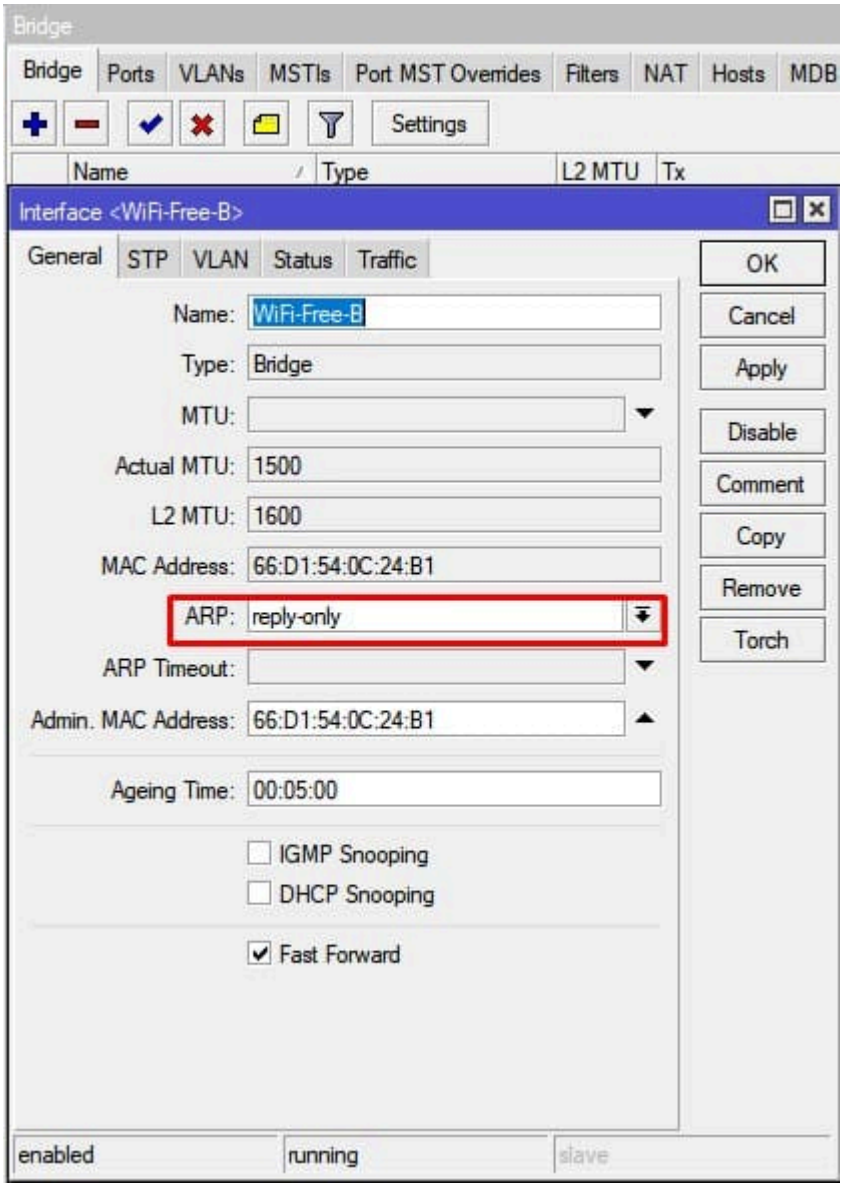

Добавление ARP-записи через DHCP-сервер

Настройка находится **IP→DHCP Server→DHCP→Add ARP For Leases**

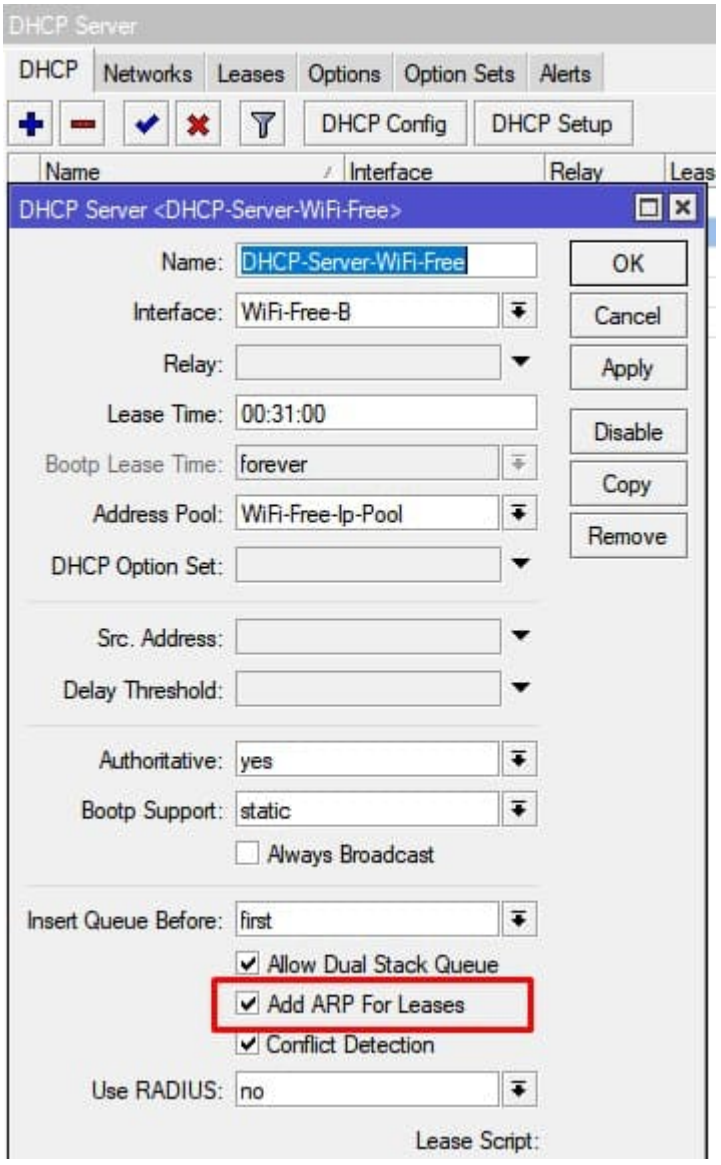

Ручное внесение ARP-записи

Настройка находится **IP→ARP**

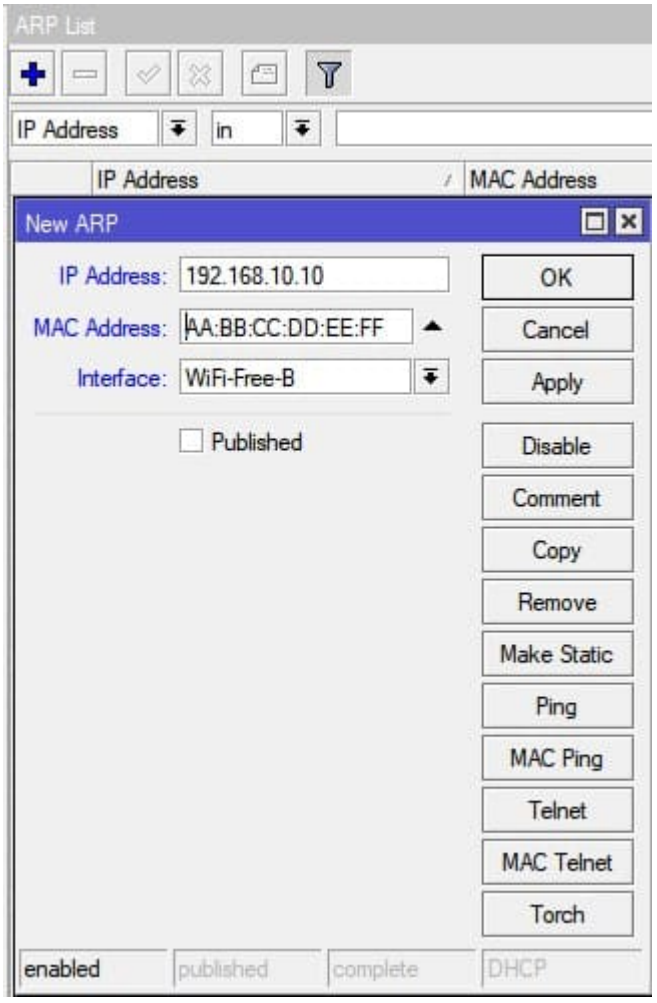
ARP List
IP Address
in
IP Address
MAC Address
New ARP
IP Address:
192.168.10.10
MAC Address:
AA:BB:CC:DD:EE:FF
Interface:
WiFi-Free-B
Published
OK
Cancel
Apply
Disable
Comment
Copy
Remove
Make Static
Ping
MAC Ping
Telnet
MAC Telnet
Torch
enabled
published
complete
DHCP