Роутер MikroTik не видит USB модем

ML mikrotiklab.ru/mikrotik_ne_vidit_usb-modem

Популярная комбинация роутера MikroTik и USB-модема 3G/4G (LTE) на практике сопровождается рядом проблем:

- роутер MikroTik не определяет USB-модем;
- модем 4G периодически отключается или не отображается после перезагрузки роутера.

Далее будут рассмотрены практические способы устранения подобных неисправностей.

Роутер MikroTik не определяет USB-модем 3G или 4G

При подключении USB-модема к работающему роутеру MikroTik устройство не определялось в списке оборудования. Модем использовал прошивку **HiLink**, и его отображение ожидалось в соответствующих разделах меню.

Interfaces→LTE→lte1

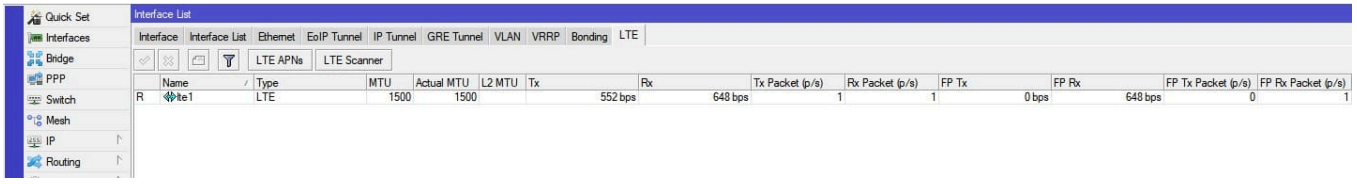

System→Resources→USB

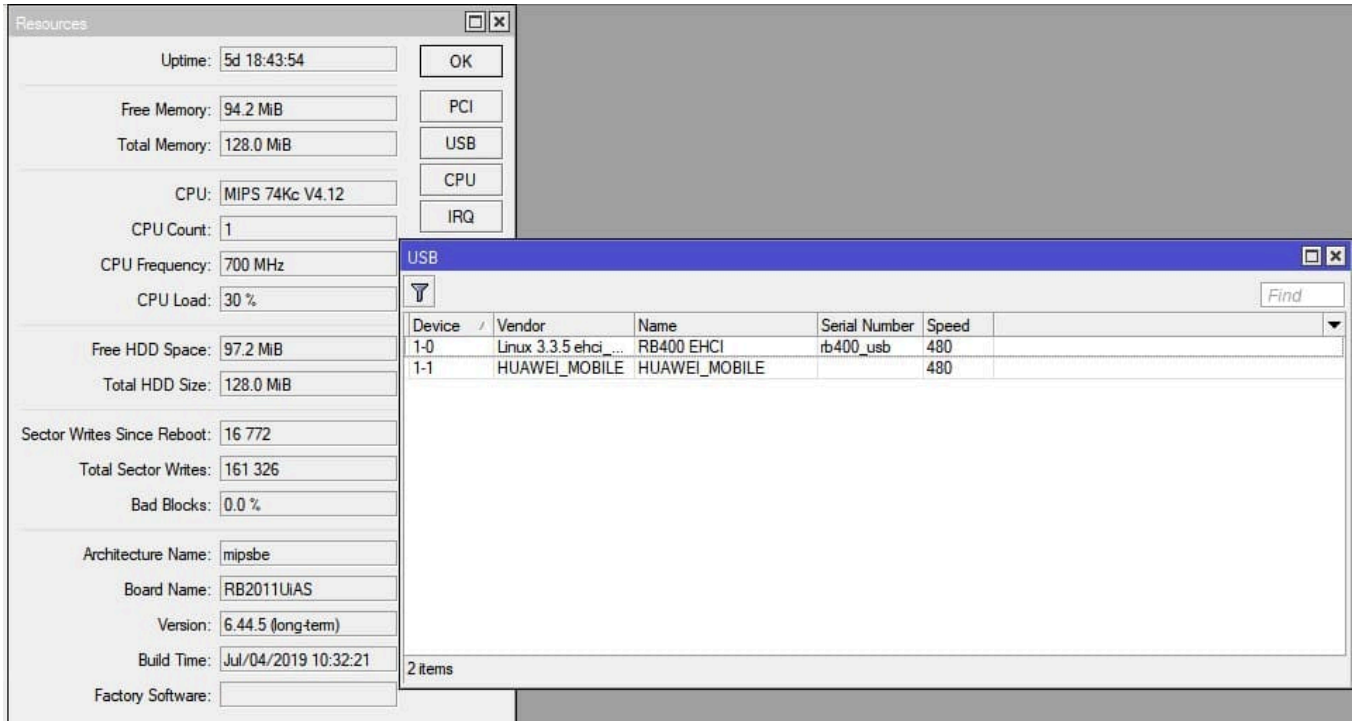

Однако указанные разделы оставались пустыми.

Решение 1: подключить USB-модем при выключенном роутере.

Решение 2: установить задержку (**Boot Delay**) подачи питания на USB-шину во время загрузки устройства.

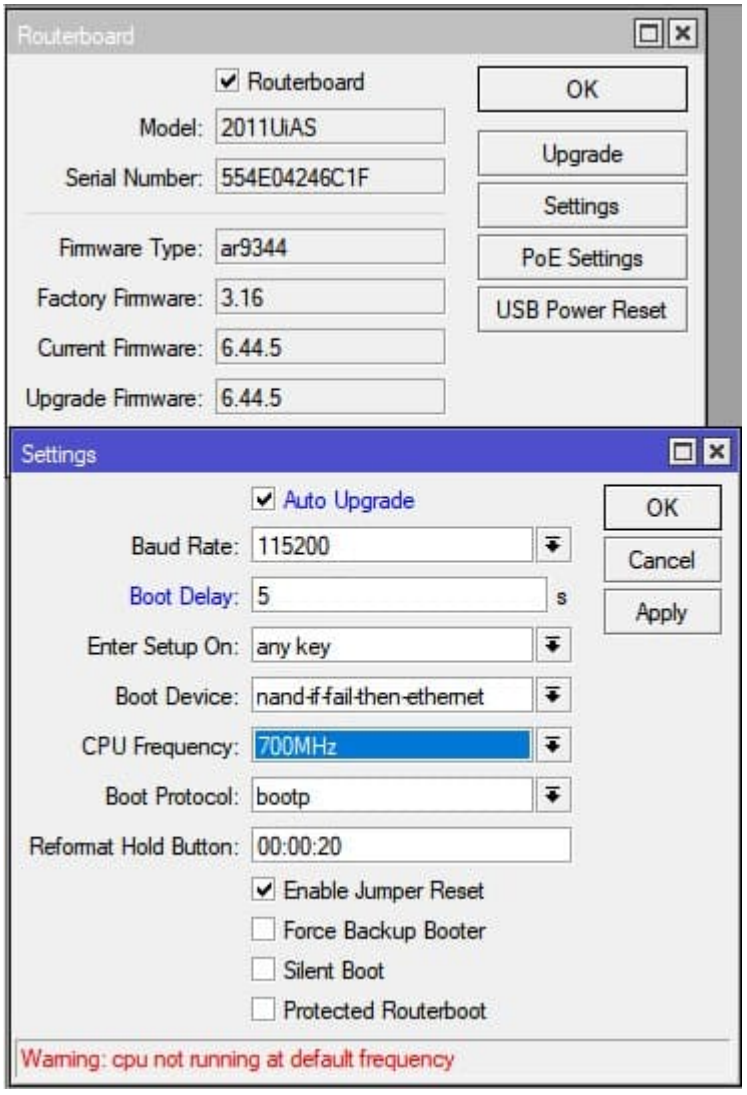

USB-модем отключается после перезагрузки MikroTik или при длительном простое

Подобное поведение USB-модема выглядело неожиданным, так как оборудование MikroTik обычно отличается стабильностью и надёжностью. При отсутствии физического доступа можно применить сброс питания по USB-шине:
System → Routerboard → Usb Power Reset.

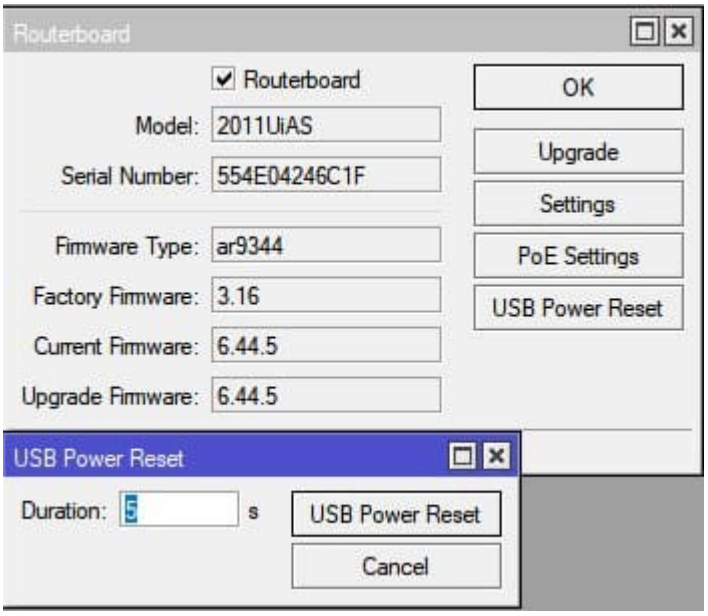


```
/system routerboard usb power-reset duration=5s
```

Сценарий сброса питания через консольную команду можно реализовать совместно с утилитой **Netwatch**. Для этого создаётся отдельное правило маршрутизации, например на адрес **1.1.1.1** через интерфейс **lte1**, а к правилу привязывается логика Netwatch: при отсутствии трафика на 1.1.1.1 выполняется перезапуск интерфейса по питанию. Возможны и другие методы решения подобных проблем, поэтому продолжение следует…

Модем 3G/4G периодически определяется и исчезает в MikroTik

Большинство обращений в техническую поддержку по настройке USB-модемов 3G/4G в роутерах MikroTik связано с ситуацией, когда модем периодически определяется как LTE-интерфейс, а затем исчезает. Ниже приведён опыт технических специалистов, предлагающих следующие решения:

- замена блока питания на более мощный;
- использование прошивки из канала **development** версии 7 и выше (**рекомендуется**);
- замена модема на проверенный аналог.

Применение прошивки из канала **development** обусловлено отсутствием поддержки драйвера модема на уровне ядра RouterOS, которая была добавлена в beta-версиях системы.