Настройка LTE на модеме MikroTik R11e-LTE

ML mikrotiklab.ru/nastrojka_r11e-lte

MikroTik предлагает широкий ассортимент оборудования, поддерживающего беспроводные сети 2G/3G/4G. В частных сценариях такое подключение нередко является единственным способом получения доступа к интернету. В городских условиях данные технологии применяются преимущественно как резервный канал, тогда как в сельской местности 4G зачастую выступает единственным доступным вариантом.

Обзор модема MikroTik R11e-LTE

Модем **MikroTik R11e-LTE** оснащён интерфейсом **miniPCIe**, что позволяет устанавливать его в любое устройство с соответствующим разъёмом. Помимо использования в качестве платы расширения, данный модем входит в состав таких устройств MikroTik, как **wAP LTE kit**, **LHG LTE kit**, **BaseBox 5**, **Mini LTE Kit** и других.

Модель **R11e-LTE** поддерживает все стандартные типы мобильных подключений — **2G, 3G и 4G (LTE)** — на следующих частотах:

- LTE (4G): 1/2/3/7/8/20 (2100/1900/1800/2600/900/800 МГц);
- 3G: 1/2/5/8 (2100/1900/800/900 МГц);
- 2G: 2/3/5/8 (1900/1800/800/900 МГц).

Мобильные операторы «Киевстар», «Vodafone» и «Lifecell» предоставляют услуги в следующих диапазонах:

- сеть 2G (GSM): 900/1800 МГц;
- сеть 3G: 1965–1980 / 2155–2170 МГц;
- сеть 4G: Band 3 (1800 МГц), Band 7 (2600 МГц), Band 20 (800 МГц).

Сочетание возможностей модема **MikroTik R11e-LTE** с характеристиками сетей операторов обеспечивает стабильный и высокоскоростной доступ в интернет.

Конфигурация MikroTik R11e-LTE для подключения к сетям 3G/4G

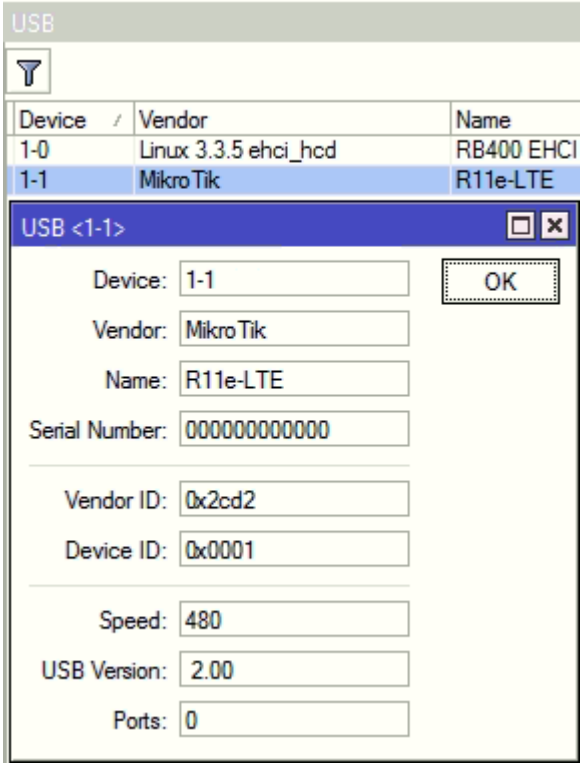

Конфигурация выполнялась на оборудовании **MikroTik LHG LTE kit**.

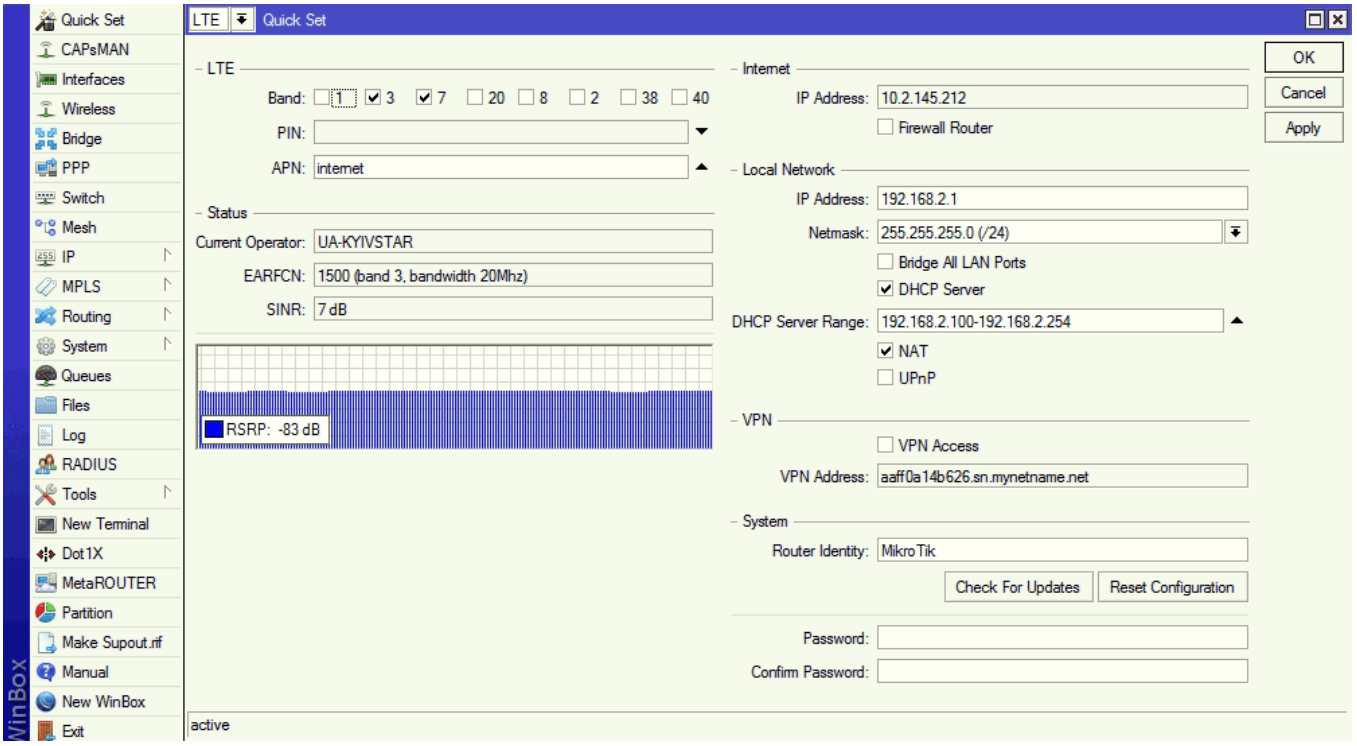

В мастере **Quick Set** уровень сигнала до базовой станции составил **-83 dBi**, что считается хорошим показателем, особенно для сельской местности. Мастер настройки выполняет:

- подключение к сети провайдера на 3-м канале;
- конфигурацию локальной сети для работы точки доступа в режиме роутера.
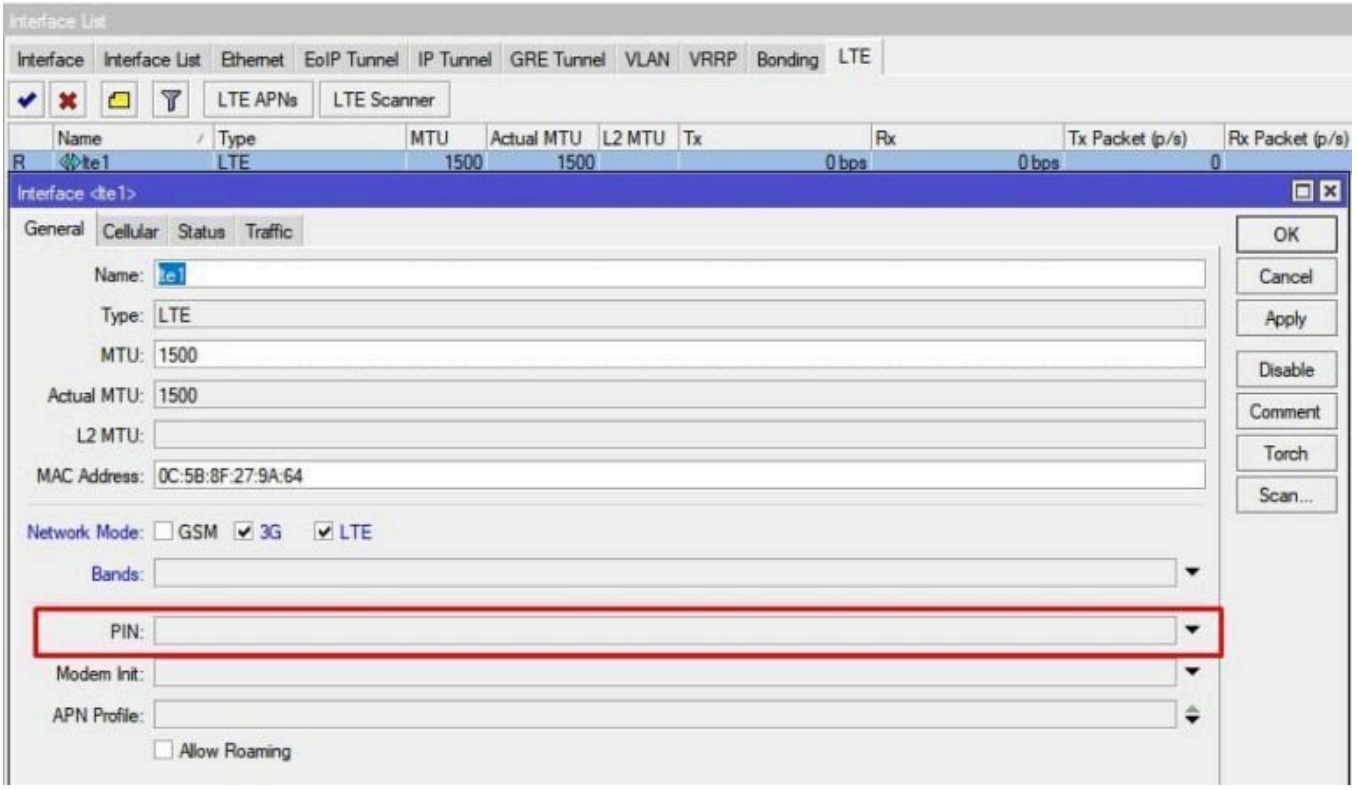
Если на SIM-карте установлен PIN-код, необходимо задать его в параметрах LTE-интерфейса **lte1**.