HƯỚNG DẪN THỰC HÀNH BUỔI 07

1. Tải lại các gói từ thư viện NuGet.

Lưu ý: Bước này chỉ thực hiện trong trường hợp dùng máy của trường để thực hành. Nếu SV dùng máy cá nhân và đã có các gói thì bỏ qua.

- Khởi động chương trình **Developer Command Prompt for VS 2019**/2022 với quyền **Administrator**.

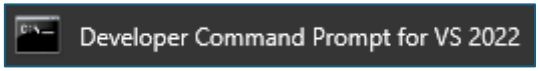

- Dùng lệnh `MSBuild /t:restore` để tải lại thư viện từ NuGet.

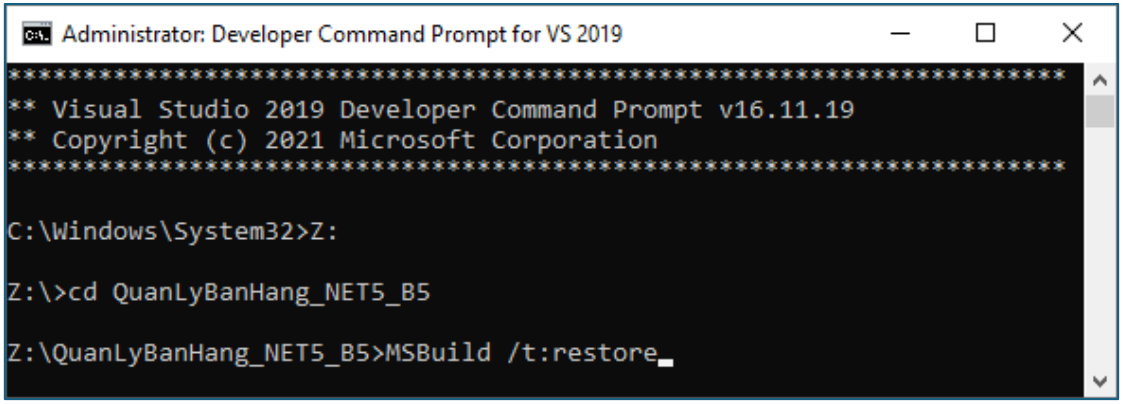

Tùy theo buổi thực hành, có thể ổ đĩa và thư mục chứa project có thể khác với hình trên.

2. Tạo lại CSDL bằng lệnh Migration.

Lưu ý: Bước này chỉ thực hiện trong trường hợp dùng máy của trường để thực hành. Nếu SV dùng máy cá nhân và đã có CSDL thì bỏ qua.

- Chỉnh lại thông số kết nối bên trong tập tin **App.config** hoặc **Data\QLBHDbContext.cs** (nếu chưa đúng với cấu hình của SQL Server).

```
"Server=.\\SQLEXPRESS;Database=QLBH;Integrated Security=True;MultipleActiveResultSets=True;TrustServerCertificate=True"
```

- Dùng cửa sổ dòng lệnh, thực hiện lệnh sau:

```
Update-Database
```

3. Nhập dữ liệu mẫu cho CSDL vừa tạo.

Mở SSMS, sử dụng tập tin **QLBH.sql** cho sẵn để nhập dữ liệu vào.

4. Cài đặt Microsoft RDLC Report Designer.

Trong **WinForms**, để tạo ra các báo cáo phục vụ cho việc thống kê, biểu mẫu in ấn,... ta có thể sử dụng nhiều công cụ hỗ trợ như:

+ **DevExpress Report**: Phần mềm của DevExpress, **trả phí**, cho phép dùng thử có giới hạn.

+ **Crystal Report**: Phần mềm của SAP, **trả phí**, cho phép dùng thử có giới hạn.

+ **Microsoft RDLC Report Designer**: Phần mềm của Microsoft, **miễn phí**, đảm bảo đầy đủ các chức băng xây dựng báo biểu.

+ Và nhiều công cụ khác...

❶ Vào menu **Extensions**, chọn **Manage Extensions**.

❷ Trong cửa sổ Manage Extensions, gõ "**Report**" vào ô tìm kiếm.

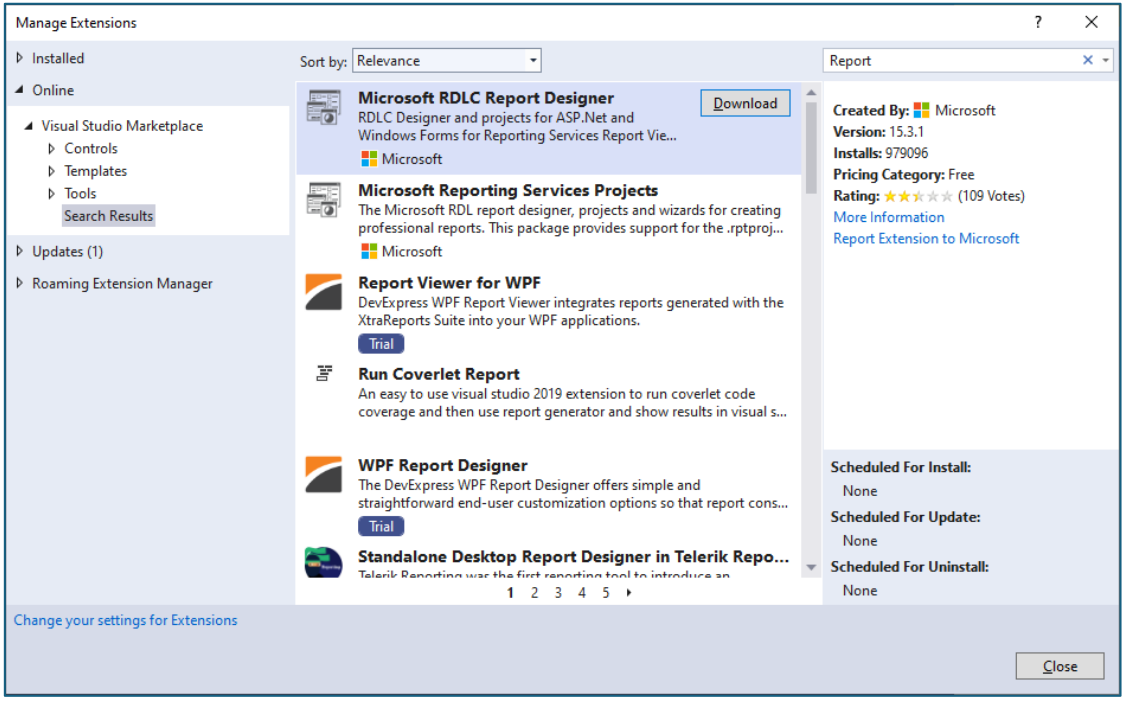

❸ Nhấn **Download** để cài đặt **Microsoft RDLC Report Designer**.

❹ Đóng Visual Studio để bắt đầu quá trình cài đặt.

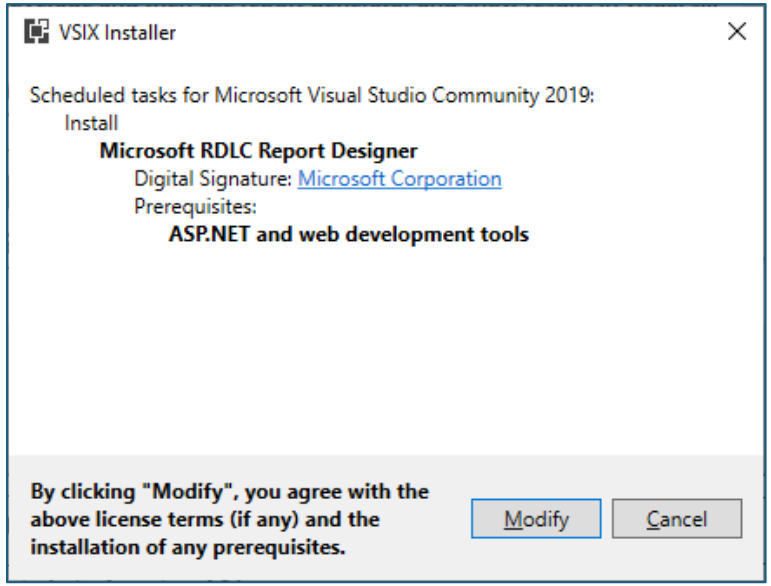

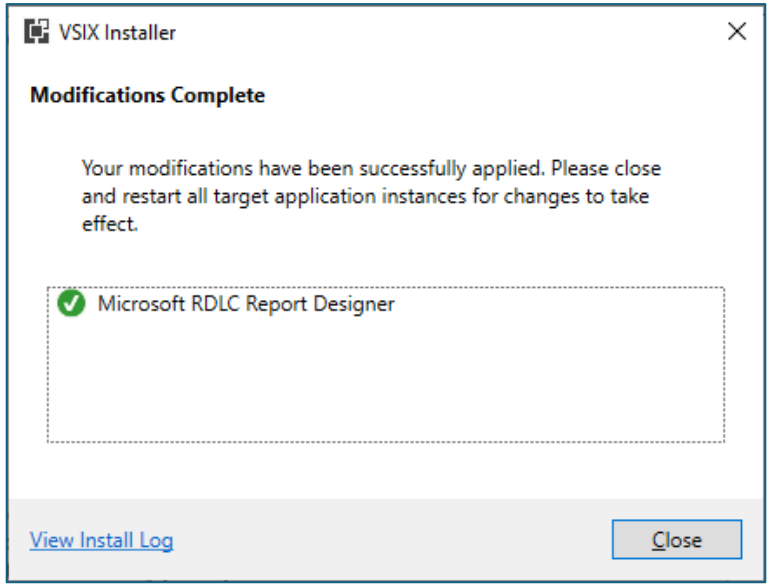

❺ Nhấn **Modify** và đợi download về. Quá trình này có thể mất khoảng 3 đến 5 phút.

❻ Nhấn **Close** để hoàn tất quá trình cài đặt.

5. Thiết kế biểu mẫu Thống kê sản phẩm.

- Trong thư mục gốc của project, tạo thư mục **Reports**.

- Trong thư mục **Reports**, tạo mới 1 report và đặt tên là **rptThongKeSanPham**.

- Thiết kế giao diện **rptThongKeSanPham** theo các bước như sau:

❶ Định dạng trang in bằng cách nhấn **chuột phải** vào vùng trống bên ngoài report và chọn **Report Properties...**

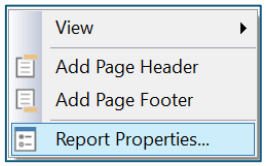

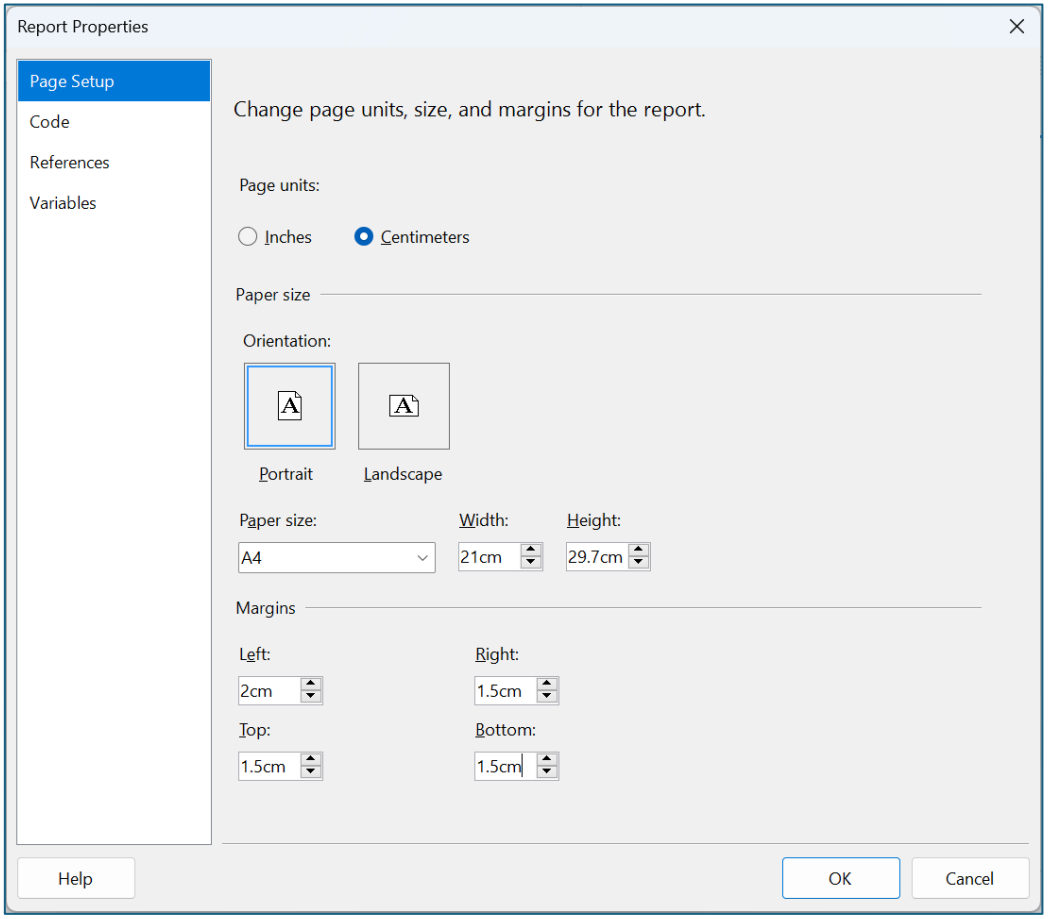

❷ Quy định chiều rộng "lọt lòng" cho **phần thân report** bằng cách chỉnh trong cửa sổ **Properties...**

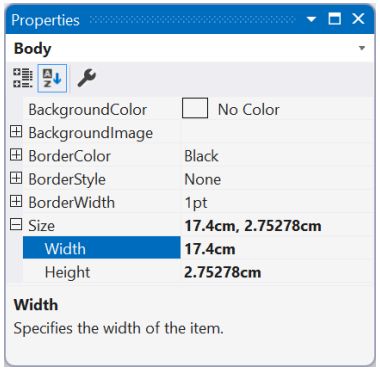

❸ Kéo 2 TextBox vào report và thiết kế như mẫu:

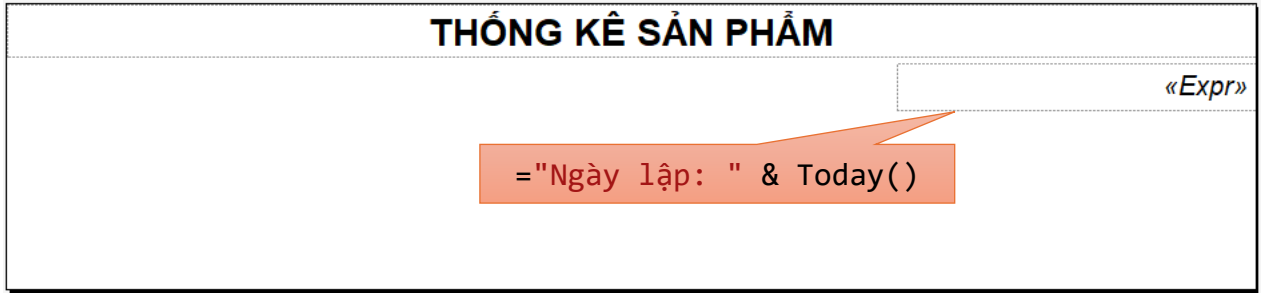

❹ Tạo dữ liệu nguồn cho report:

- Trong thư mục **Reports**, tạo mới một DataSet và đặt tên là **QLBHDataSet**.

- Trong DataSet vừa tạo, tạo mới một **DataTable** và đặt tên là **DanhSachSanPham**.

- Thiết kế DataTable như hình bên dưới.

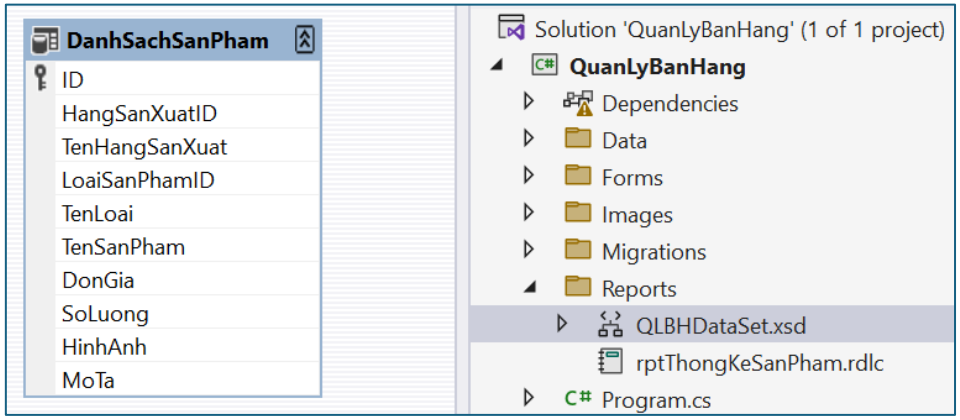

- Lưu ý:

- **ID**: System.Int32, Primary key.
- **HangSanXuatID**: System.Int32
- **LoaiSanPhamID**: System.Int32
- **DonGia**: System.Int32
- **SoLuong**: System.Int32

❺ Nắm kéo **Table** vào report và chọn DataSet cho Table.

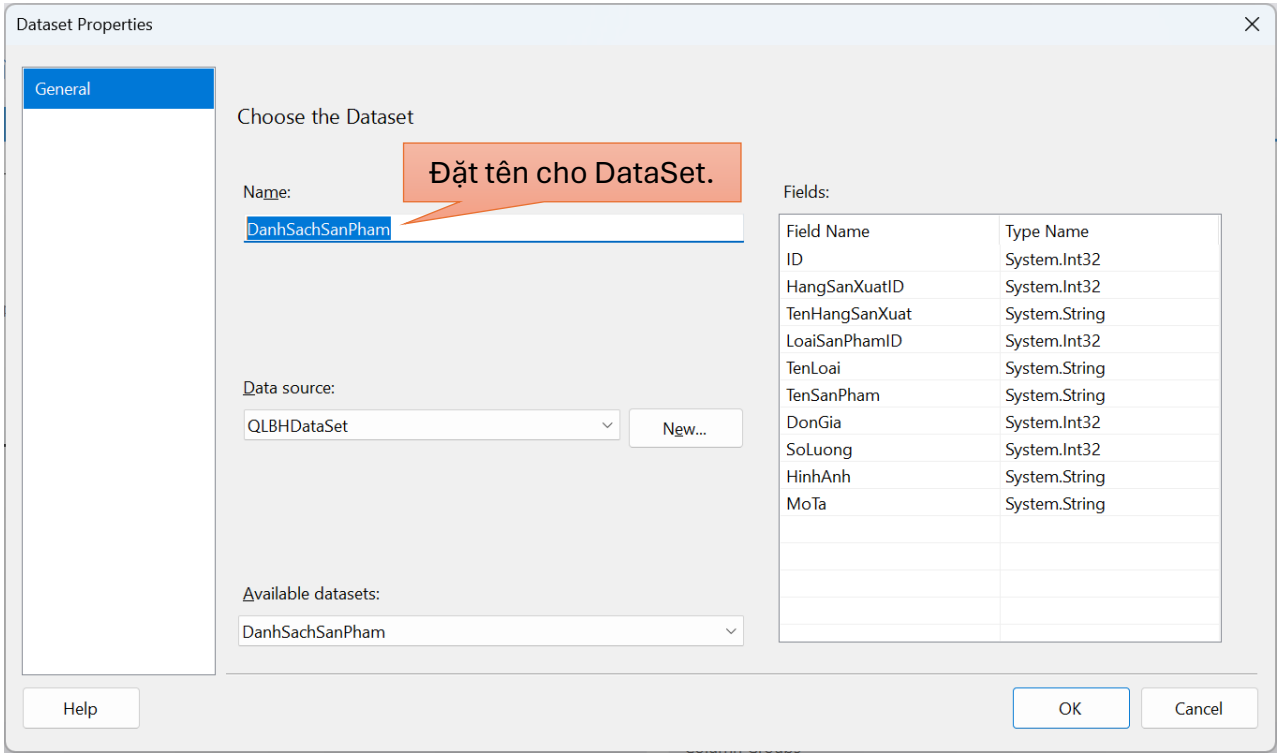

❻ Thiết kế Table:

THỐNG KÊ SẢN PHẨM						
						«Expr»
STT	**Hãng sản xuất**	**Loại**	**Tên sản phẩm**	**Đơn giá**	**SL**	**Thành tiền**
«Exp	[TenHangSanXua	[TenLoai]	[TenSanPham]	[DonGia]	[SoL	«Expr»

Cột	**Giá trị**
Số thứ tự (STT)	=RowNumber(Nothing)
Thành tiền	=Fields!SoLuong.Value * Fields!DonGia.Value

❼ Tải các gói thư viện hiển thị report lên form (**ReportViewer**).

Lưu ý: Nếu code mẫu đã có các gói này thì bỏ qua.

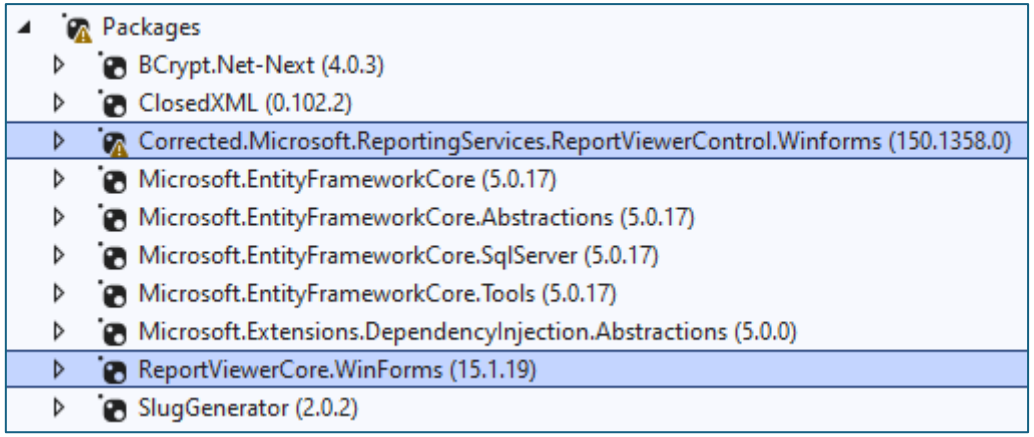

❽ Trong thư mục **Reports**, tạo form **frmThongKeSanPham** để hiển thị report vừa tạo lên.

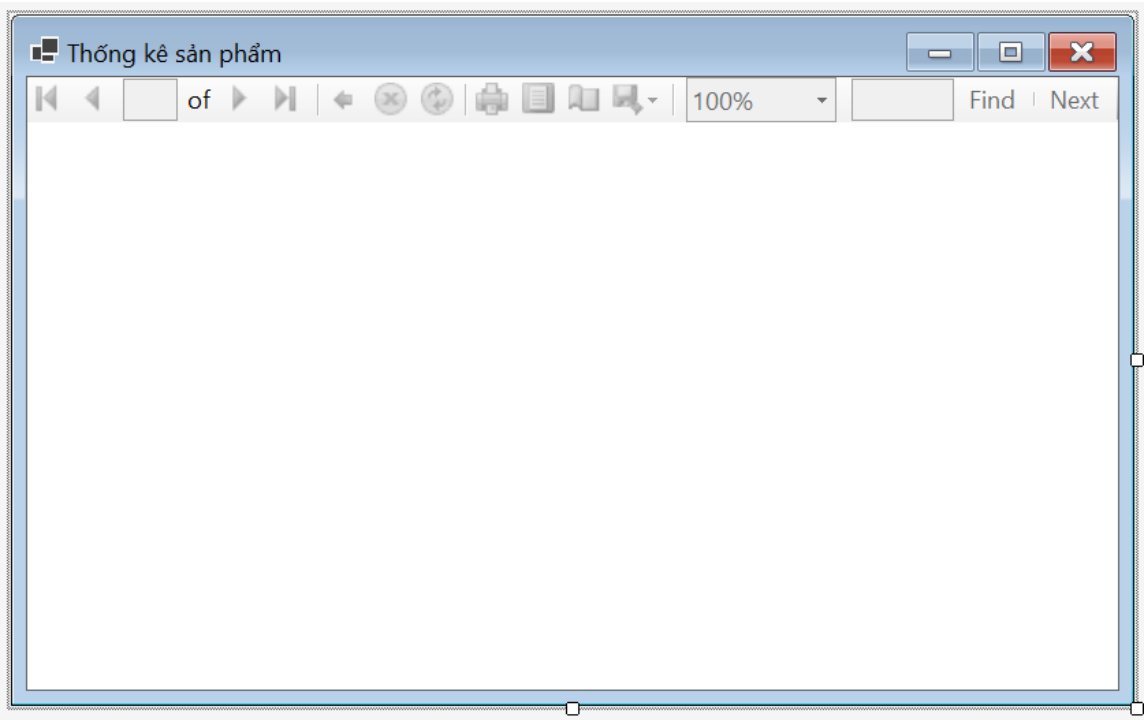

❾ Đặt thuộc tính cho form:

Thuộc tính	Giá trị	Ý nghĩa
StartPosision	**CenterScreen**	Khi chạy form sẽ hiển thị cân chính giữa màn hình.
Text	**Thống kê sản phẩm**	Hiển thị trên thanh tiêu đề của form.

❿ Bổ sung code mẫu cho form:

```
using System;
using System.ComponentModel.Design;
using System.Data;
using System.IO;
using System.Linq;
using System.Windows.Forms;
using Microsoft.Reporting.WinForms;
using QuanLyBanHang.Data;

namespace QuanLyBanHang.Reports
{
   public partial class frmThongKeSanPham : Form
   {
      QLBHDbContext context = new QLBHDbContext();
      QLBHDataSet.DanhSachSanPhamDataTable danhSachSanPhamDataTable = new QLBHDataSet.DanhSachSanPhamDataTable();
      string reportsFolder = Application.StartupPath.Replace("bin\\Debug\\net5.0-windows", "Reports");

      public frmThongKeSanPham()
      {
         InitializeComponent();
      }

      private void frmThongKeSanPham_Load(object sender, EventArgs e)
      {
         var danhSachSanPham = context.SanPham.Select(r => new DanhSachSanPham
         {
            ID = r.ID,
            HangSanXuatID = r.HangSanXuatID,
            TenHangSanXuat = r.HangSanXuat.TenHangSanXuat,
            LoaiSanPhamID = r.LoaiSanPhamID,
            TenLoai = r.LoaiSanPham.TenLoai,
            TenSanPham = r.TenSanPham,
            DonGia = r.DonGia,
            SoLuong = r.SoLuong,
```

```
            HinhAnh = r.HinhAnh,
            MoTa = r.MoTa
        }).ToList();

        danhSachSanPhamDataTable.Clear();
        foreach (var row in danhSachSanPham)
        {
            danhSachSanPhamDataTable.AddDanhSachSanPhamRow(row.ID,
                row.HangSanXuatID,
                row.TenHangSanXuat,
                row.LoaiSanPhamID,
                row.TenLoai,
                row.TenSanPham,
                row.DonGia,
                row.SoLuong,
                row.HinhAnh,
                row.MoTa);
        }

        ReportDataSource reportDataSource = new ReportDataSource();
        reportDataSource.Name = "DanhSachSanPham";
        reportDataSource.Value = danhSachSanPhamDataTable;

        reportViewer.LocalReport.DataSources.Clear();
        reportViewer.LocalReport.DataSources.Add(reportDataSource);
        reportViewer.LocalReport.ReportPath = Path.Combine(reportsFolder, "rptThongKeSanPham.rdlc");

        reportViewer.SetDisplayMode(DisplayMode.PrintLayout);
        reportViewer.ZoomMode = ZoomMode.Percent;
        reportViewer.ZoomPercent = 100;

        reportViewer.RefreshReport();
    }
  }
}
```

6. Thiết kế biểu mẫu Thống kê doanh thu.

- Trong thư mục **Reports**, tạo mới 1 report và đặt tên là **rptThongKeDoanhThu**.

- Thiết kế giao diện **rptThongKeDoanhThu** theo các bước tương tư như đã thực hiện ở phần trên.