Операционные системы

Установка ОС на виртуальную машину

Калиниченко Михаил Владиславович

2026-02-26

Содержание (i)

Цели и задачи работы

Процесс выполнения лабораторной работы

Выводы по проделанной работе

1. Цели и задачи работы

Цель лабораторной работы

Целью данной работы является приобретение практических навыков установки операционной системы на виртуальную машину, настройки минимально необходимых для дальнейшей работы сервисов

2. Процесс выполнения лабораторной работы

Создаю виртуальную машину

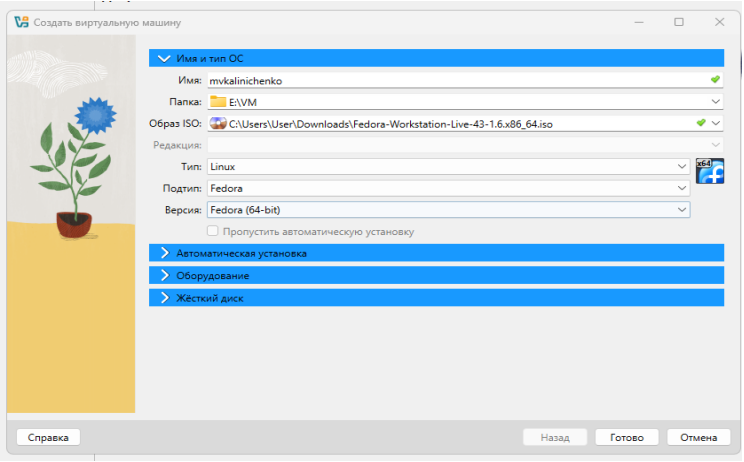

Рисунок 1: Создание новой виртуальной машины

Задаю конфигурацию жёсткого диска

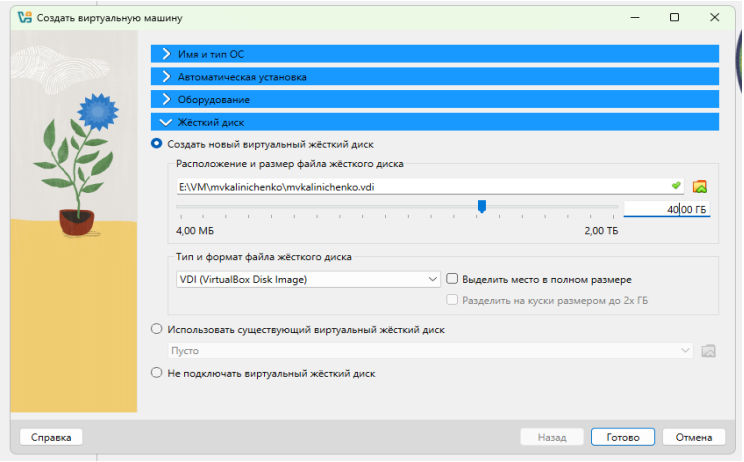

Рисунок 2: Конфигурация жёсткого диска

Задаю конфигурацию жёсткого диска

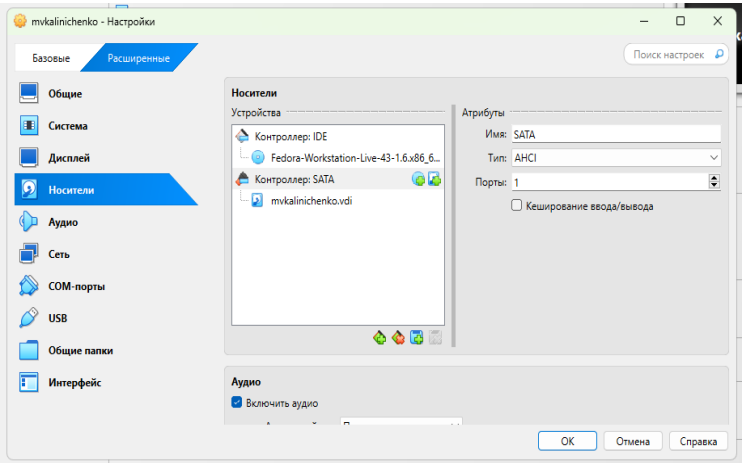

Рисунок 3: Конфигурация жёсткого диска

Добавляю новый привод оптических дисков и выбираю образ

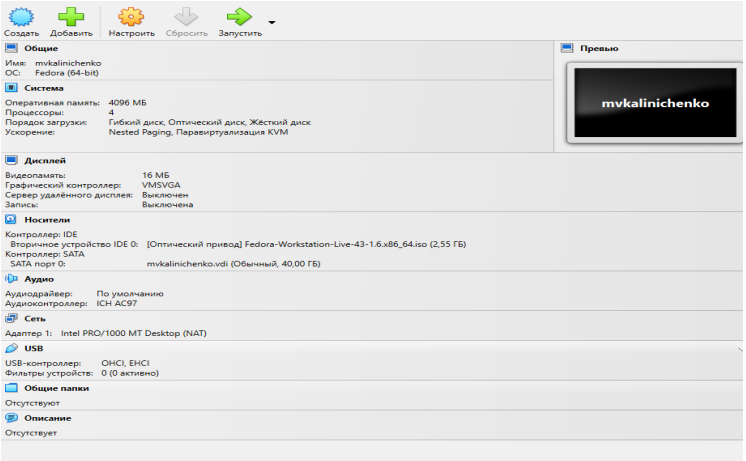

Рисунок 4: Конфигурация системы

Установка языка

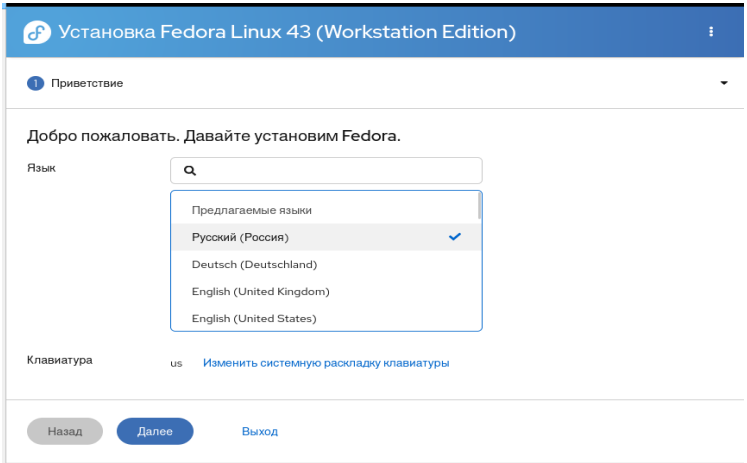

Рисунок 5: Установка языка

Параметры установки

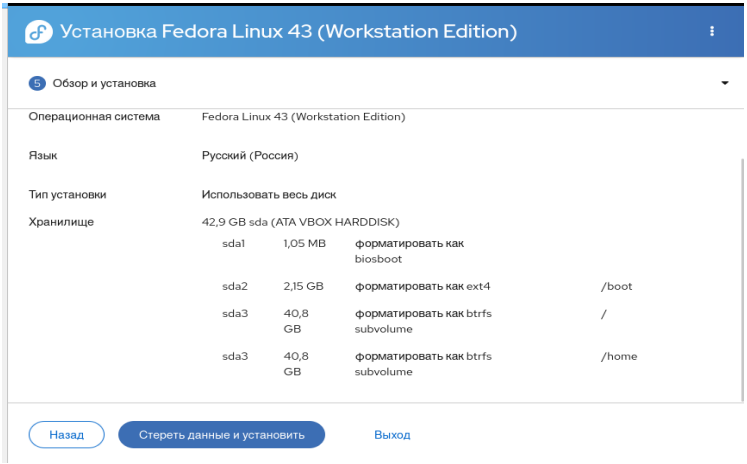

Рисунок 6: Параметры установки

Установка

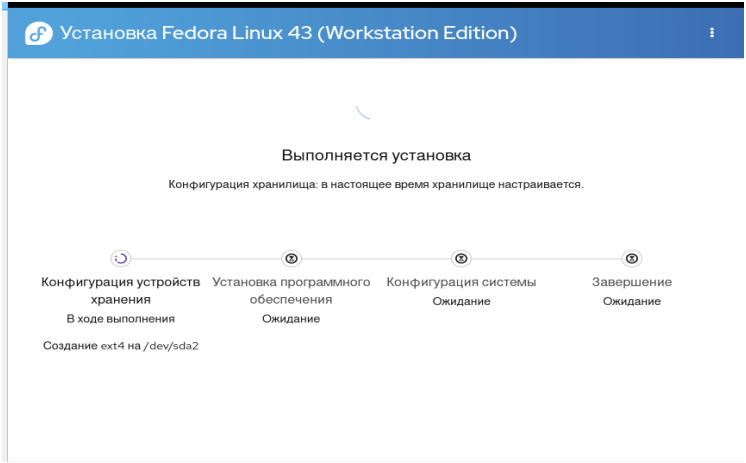

Рисунок 7: Установка

Создание пользователя

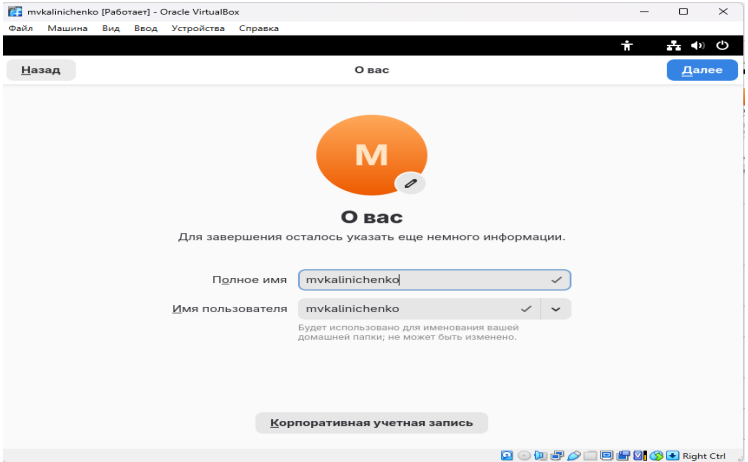

Рисунок 8: Создание пользователя

Рабочая система

```
root@vbox:/home/mvkalinichenko# dmesg | grep 'Linux ver'
[    0.000000] Linux version 6.17.1-300.fc43.x86_64 (mockbuild@5381c258a4b343648
9a448ea66bda8ce) (gcc (GCC) 15.2.1 20250924 (Red Hat 15.2.1-2), GNU ld version 2
.45-1.fc43) #1 SMP PREEMPT_DYNAMIC Mon Oct  6 15:37:21 UTC 2025
root@vbox:/home/mvkalinichenko# dmesg | grep Mem
[    0.000000] DMI: Memory slots populated: 0/0
[    0.165829] Memory: 3941088K/4193848K available (22017K kernel code, 4533K rw
data, 17980K rodata, 5116K init, 6152K bss, 246056K reserved, 0K cma-reserved)
[    0.165829] x86/mm: Memory block size: 128MB
[    1.585927] systemd[1]: memstrack.service - Memstrack Anylazing Service was s
kipped because no trigger condition checks were met.
root@vbox:/home/mvkalinichenko# dmesg | grep MHz
[    0.000005] tsc: Detected 3187.198 MHz processor
[    6.643035] e1000 0000:00:03.0 eth0: (PCI:33MHz:32-bit) 08:00:27:5d:fa:cd
root@vbox:/home/mvkalinichenko#
```

Рисунок 9: Команда dmesg

Рабочая система

```
root@vbox:/home/mvkalinichenko# df
Файловая система 1K-блоков Использовано Доступно Использовано% Смонтировано в
/dev/sda3         39842816      3701564 35943828           10% /
devtmpfs           1973896            0  1973896            0% /dev
tmpfs              1997936           96  1997840            1% /dev/shm
tmpfs               799176         4272   794904            1% /run
tmpfs                 1024            0     1024            0% /run/credentials/
systemd-journald.service
/dev/sda3         39842816      3701564 35943828           10% /home
tmpfs              1997936            8  1997928            1% /tmp
/dev/sda2          1992552       381988  1489324           21% /boot
tmpfs                 1024            0     1024            0% /run/credentials/
systemd-resolved.service
tmpfs               399584           64   399520            1% /run/user/60578
tmpfs               399584          160   399424            1% /run/user/1000
tmpfs               399584           48   399536            1% /run/user/0
root@vbox:/home/mvkalinichenko#
```

Рисунок 10: Команда dmesg

3. Выводы по проделанной работе

Вывод

Мы приобрели практические навыки установки операционной системы на виртуальную машину, настройки минимально необходимых для дальнейшей работы сервисов.