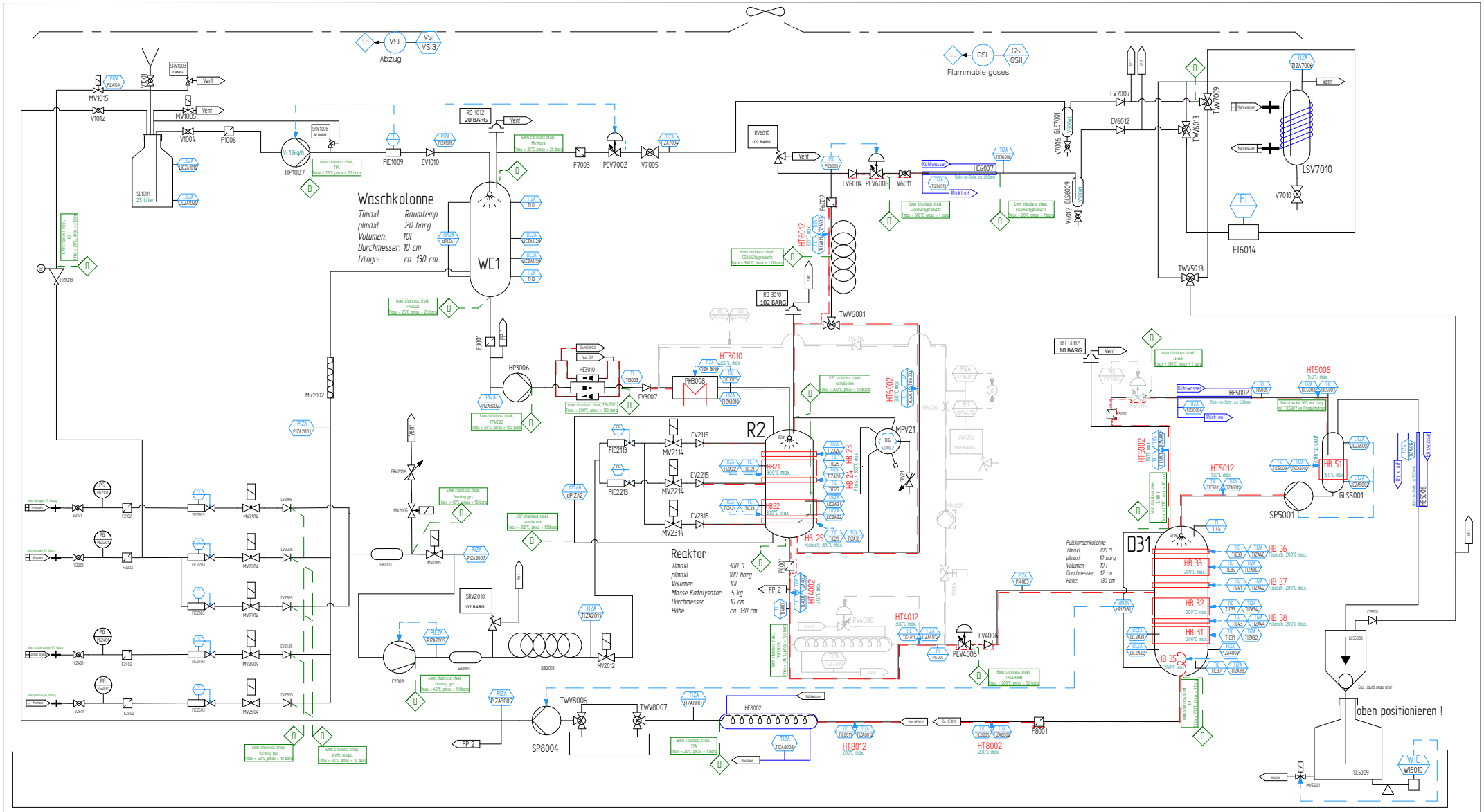

Probenahme flüssig

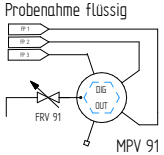

Probenahme gasf.

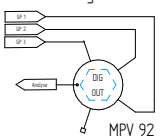

Optimierung

Systemparameter:

Maximaler Arbeitsdruck Reaktor:	100 barg
Maximaler Arbeitsdruck Waschkolonne:	20 barg
Maximaler Arbeitsdruck Entspannungskolonne:	10 barg
Maximale Arbeitstemperatur Reaktor:	300 °C
Maximale Arbeitstemperatur Waschkolonne	RT
Maximale Arbeitstemperatur Entspannungskolonne:	300 °C

amtech high throughput technology

CONFIDENTIAL

	Datum	Name
Bearb.	14.08.2017	FUL
Gepr.		
Norm		

Zust.	Änderung	Datum	Name
	Maßstabsangaben überprüfen	28.06.2019	IR
	Änderungen nach DBI-Workesch nachgeführt	28.06.2019	IR

(Zul. Abw.) (Oberfl.) Maßstab (Gewicht)

(Werkstoff, Halbzeug) RC Material

P&ID

COOMet Project: Demonstration unit

DBI-Gastechnologisches Institut gGmbH Freiberg

Blatt 1 Blätter

Ursprung | Ersatz für: | Ersatz durch: