1. Zadatak

Učitaj sliku primjer_1.png kao sliku u boji. Rotirajte sliku za 10° u smjeru kazaljke na sati. Veličina izlazne slike treba biti jednaka veličini ulazne slike. Koristite funkciju cv2.warpAffine().

2. Zadatak

Učitaj sliku primjer_1.png kao sliku u boji. Rotiraj sliku za 90° u smjeru kazaljke na satu oko njezina središta i skaliraj je faktorom 0,5. Veličina izlazne slike treba biti jednaka veličini ulazne slike. Koristi funkciju cv2.getRotationMatrix2D.

3. Zadatak

Učitaj sliku primjer_2.jpg kao sliku u boji. Prikaži sliku pomoću matplotlib biblioteke. Pronađi transformacijsku matricu kojom ćete dobiti pogled odozgor. Transformiraj pomoću matrice ulaznu sliku. Rezultat treba biti kao što je prikazano na slici.

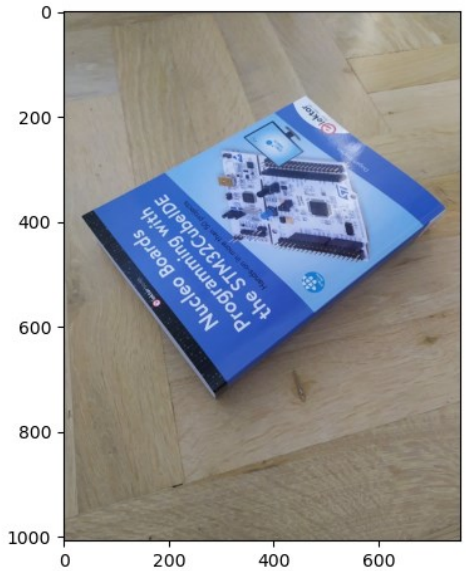

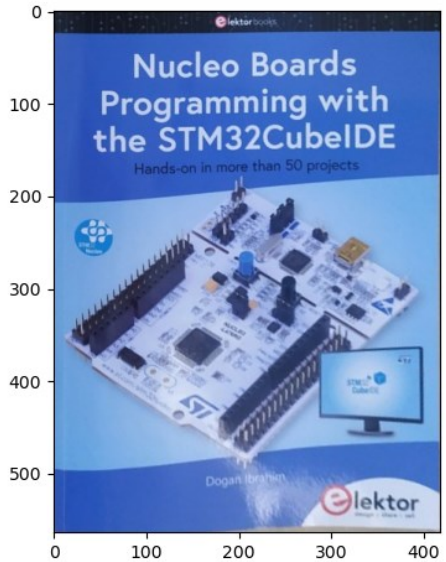

4. Zadatak (samostalni rad)

Učitajte sliku sobe (soba.png) i logo (logo.png). Najprije dodajte logo na sliku sobe gdje je sivi plakat kako je prikazano na slici. Zatim pokušajte dobiti i mirror sliku.
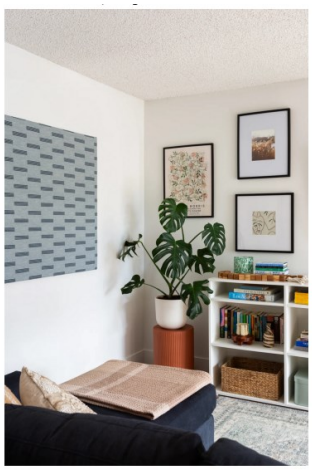
Geometrijske transformacije