CyberDefenders

RESOLUCIÓN DE LABORATORIO

Lab: Intel101 (CyberDefenders)

Aplicación de inteligencia de fuentes abiertas (OSINT) utilizando Whois, Wayback Machine y Google Lens para el rastreo de huellas digitales, perfilamiento de objetivos y extracción de inteligencia pública.

Sebastian David
Torres Reyes

Escenario:

Este ejercicio se centra en la Inteligencia de Fuentes Abiertas (OSINT) como método para extraer y analizar datos públicos. Su objetivo es mejorar las habilidades para generar información valiosa al investigar amenazas externas como analista del equipo de seguridad. Mediante la aplicación práctica, los participantes aprenderán a recopilar e interpretar información eficazmente para mejorar las medidas de seguridad generales.

Herramientas utilizadas:

- Whois
- Wayback Machine
- QuickHash
- Google Lens

P1: ¿Quién es el registrador de jameskainth.com?

R: NameCheap

Se investigó la información relacionada con el dominio jameskainth.com con la herramienta en línea Whois y se halló la información del registrador NameCheap.

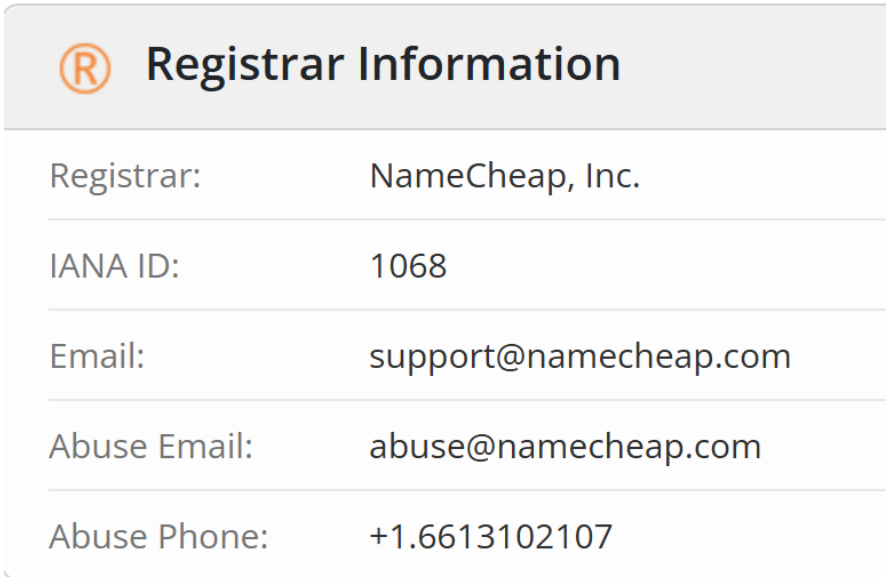

Registrar Information

Registrar:	NameCheap, Inc.
IANA ID:	1068
Email:	support@namecheap.com
Abuse Email:	abuse@namecheap.com
Abuse Phone:	+1.6613102107

P2: ¿Cuál es el ID de la reunión de Zoom de la reunión del Gabinete de primeros ministros británicos?

R: 539544323

El 30 de Marzo de 2020 se publicó un artículo en grahamcluley.com donde se informa sobre una reunión por Zoom del Gabinete de primeros ministros británicos y una accidental filtración de información. El ex primer ministro publicó un tweet incluyendo una captura de pantalla donde se revela por accidente el ID Zoom. Afortunadamente la reunión estaba protegida con una contraseña.

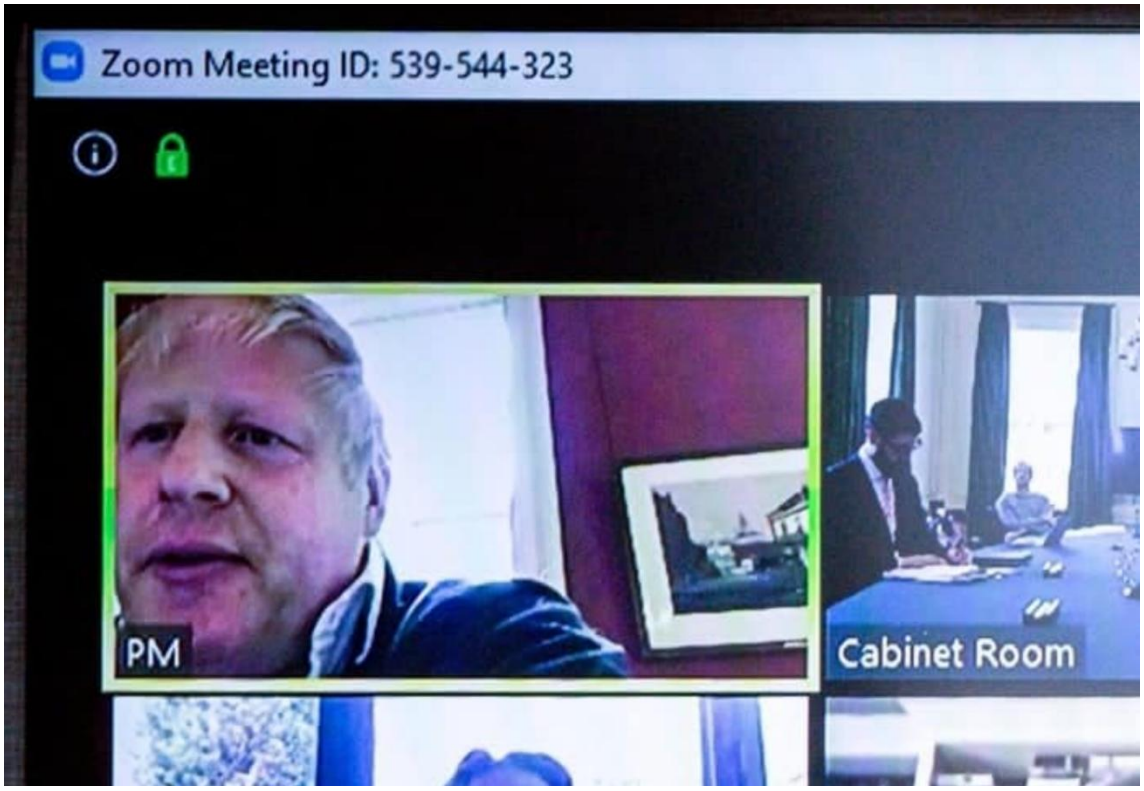

P3: En 1998, concretamente el 12 de febrero, Champlain planeaba añadir un nuevo y emocionante edificio a su campus. En aquel entonces, se llamaba "The Information Commons". ¿Puedes encontrar una foto de cómo luciría por dentro? Envía el hash SHA256.

R:
F4952B314EB15ACF0EEC79C954F83881C17D50D2B5922EE37E8FC5E5CD1AEAC2

Se usó la herramienta Wayback Machine para visualizar versiones antiguas de la página web de http://www.champlain.edu/. Luego, se buscó la versión de la fecha 12 de febrero de 1998. Finalmente, en Information Commons Project, se encontraron 2 imágenes donde la segunda es la representación del interior de “The Information Commons”.

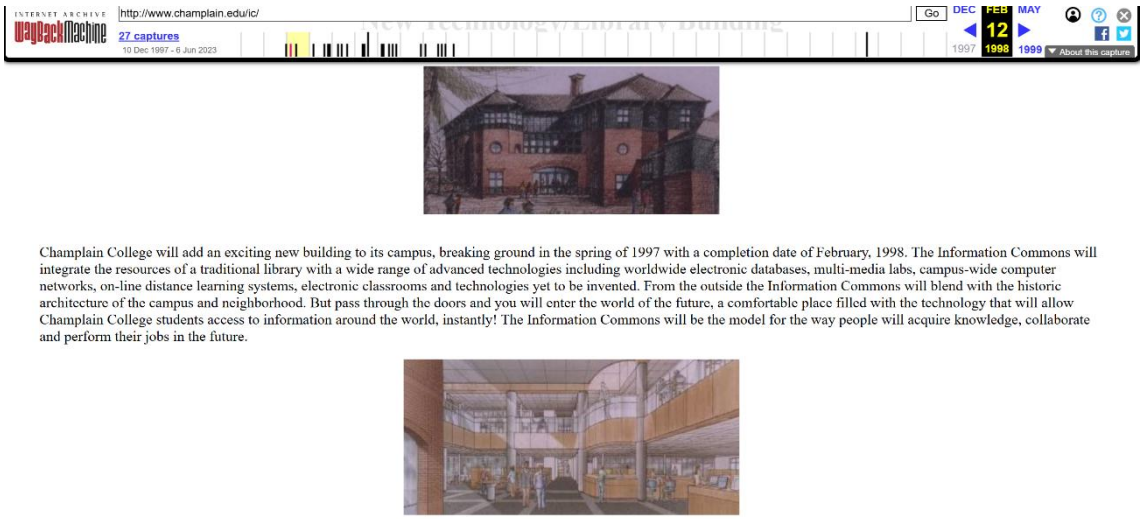

Se descargó la imagen y se usó la herramienta QuickHash para calcular el hash SHA256.

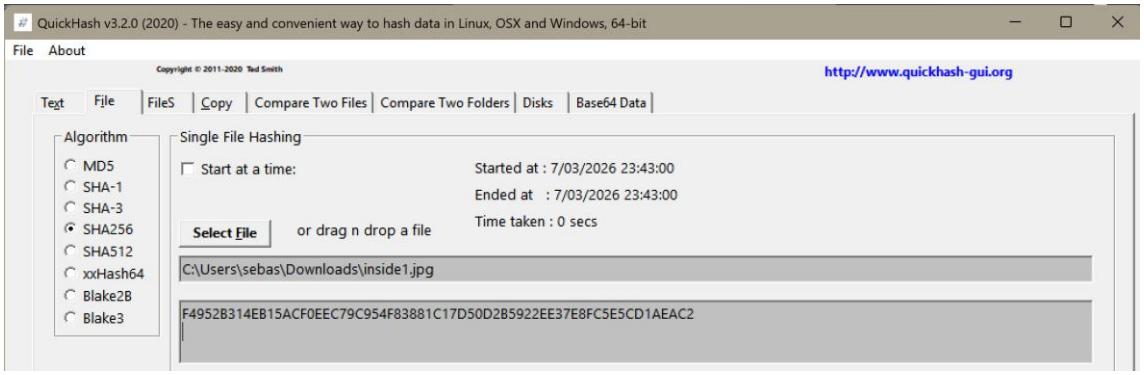

P4: En 2019, la clase de Ictiología de la UVM tuvo que nombrar a sus peces. ¿Puedes averiguar cómo lo nombró la última persona en la lista pública?

R: Saccopharyngiformes

Nuevamente se usó la herramienta Wayback Machine para visualizar versiones antiguas de la página http://www.uvm.edu/rsenr. Posteriormente se filtraron los resultados con las palabras clave “student fish name” y se obtuvo una URL con un archivo XLS.

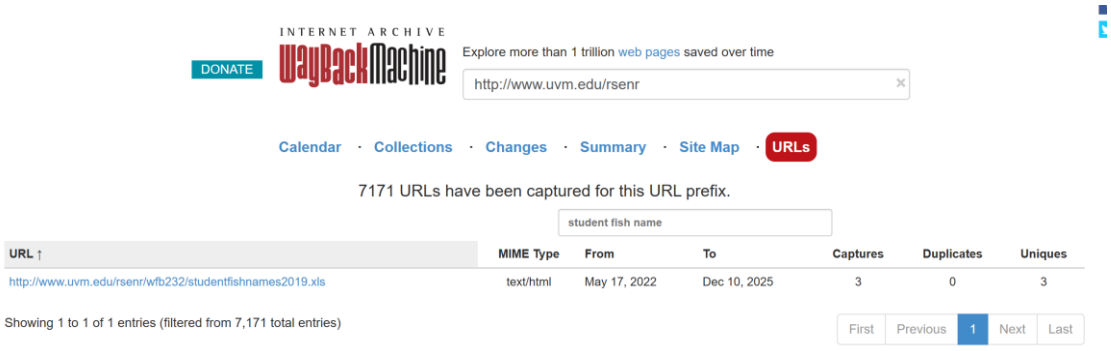

Se investigaron las 3 capturas pertenecientes a la URL encontrada para descargar el archivo XLS. Finalmente, se halló que la última persona lo nombró Saccopharyngiformes.

	A	B	C
25	McClellan, Samuel F.	Ceratodontiformes	
26	McDonnell, Nina B.	Aulopiformes	
27	McMillan, Jade L.	Acipenseriformes	
28	Merson, Zach S.	Batrachoidiformes	
29	Muniz, Hailey M.	Ophidiiformes	
30	O'Sullivan, Sean Z.	Stephanoberyciformes	
31	Olimpio, Paige M.	Stomiiformes	
32	Pelletier, Aubrey M.	Albuliformes	
33	Pelletier, Lydiana C.	Gasterosteiformes	
34	Pernicone, Dana K.	Lepistosireniformes	
35	Pluta, Delaney R.	Rajiformes	
36	Powers, Sarah K.	Semionotoformes	
37	Recchia, Benjamin K.	Characiformes	
38	Rodes, Tara H.	Anguilliformes	
39	Rokosz, Katrina J.	Cypriniformes	
40	Saunders, Matt J.	Zeiformes	
41	Secor, Alisha M.	Polymixiiformes	
42	Shapiro, Lily K.	Atheriniformes	
43	Shore, Teighan J.	Beloniformes	
44	Sloan, Oliver S.	Pleuronectiformes	
45	Weller, Noah E.	Salmoniformes	
46	Wilkins, Dylan D.	Saccopharyngiformes	
47			

P5: ¿Puedes identificar el estado donde se tomó esta foto? Mira la foto adjunta.

R: Virginia
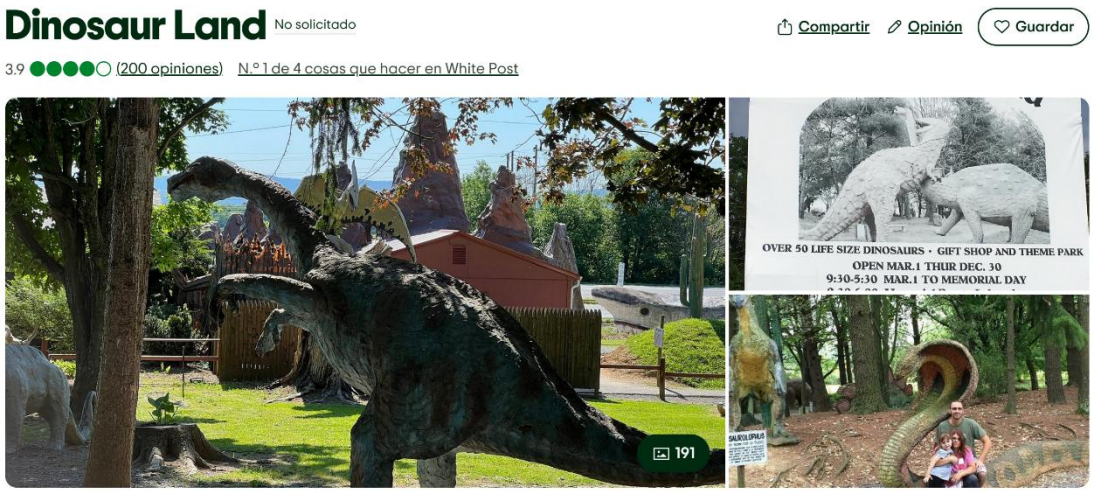
Para encontrar posibles coincidencias con la foto adjunta se usó Google Lens y se encontró que el lugar donde se tomó esta foto fue la atracción turística llamada Dinosaur Land, ubicada en Virginia, Estados Unidos.