GGG-260 カードキャプター さくら

友枝小学校コーラス部
クリスマス・コンサート

友枝小学校コーラス部

1. 夜の歌（クリスマス・バージョン） 2. 歓びのキャロル 3. マリアの子守歌 4. 友へ
5. もろびとこぞりて 6. くれゆくひととせ 7. やさしさの種子

SM RECORDS LTD.
笙美貿易有限公司發行
地址：台北市士林區中山北路6段403巷22之1號
TEL：(02)2874-9989 FAX：(02)2874-9992
E-mail:sanmay@ms2.hinet.net BBS:(02)2873-7199

COMPACT disc DIGITAL AUDIO

GGG-260

GGG-260 カードキャプター さくら
友枝小学校コーラス部
クリスマス・コンサート

TWIN BELLS

GGG-260

アニメーション「カードキャプターさくら」

友枝小学校コーラス部
クリスマス・コンサート

Christmas Concert

ご挨拶

皆様方 本日は大変お忙しい所、
御来場頂き誠に有難う御座います。
この定期発表会は、生徒達の日頃の練習の成果を皆様方に
お聞き頂くものであると同時に、クリスマス・コンサートとしても、
十分満足して頂けるものと思っております。
生徒一同、この日の為に一生懸命練習をして参りました。
御静聴頂ければ幸いです。
それではごゆっくりとお楽しみください。

友枝小学校コーラス部顧問　辻谷彰子

～友枝小学校コーラス部　本年度のあゆみ～

4月	新入生歓迎会　新人発表会	10月	友枝感謝祭　秋の全国大会予選会（通過）
5月	友枝記念祭	11月	秋季全国大会（優勝）
6月	夏の全国大会予選会（通過）	12月	第34回定期発表会　クリスマス・コンサート
7月	夏季全国大会（準優勝）	1月	
8月		2月	
9月	友枝療養院慰安訪問	3月	謝恩会

友枝小学校コーラス部　クリスマス・コンサート曲目

❶ 夜の歌（クリスマス・バージョン）
作詞：大川七瀬　作曲・編曲：根岸貴幸

❷ 歓びのキャロル
作詞：貴三優大　作曲・編曲：根岸貴幸

❸ マリアの子守歌
訳詞：吉田孝古麿　作曲：マックス・レーガー　編曲：根岸貴幸

❹ 友へ
作詞：松宮恭子　作曲・編曲：浜口史郎

❺ もろびとこぞりて
（訳詞：不詳）　作曲：ヘンデル　編曲：根岸貴幸

❻ くれゆくひととせ
作詞：貴三優大　作曲・編曲：根岸貴幸

❼ やさしさの種子（たね）
作詞：松本花奈　作曲・編曲：浜口史郎

（1,2,4,6,7）歌：大道寺知世（岩男潤子）＆友枝小学校コーラス部
（3,5）歌：友枝小学校コーラス部　1999年12月1日 友枝小学校体育館にて録音

夜の歌（クリスマス・バージョン）

作詞：大川七瀬　作曲・編曲：根岸貴幸

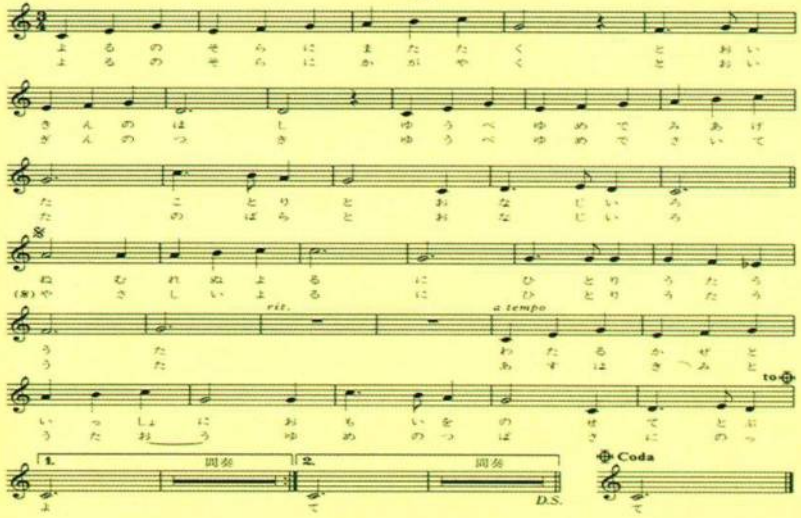

一夜の空に輝く　遠い金の星
ゆうべ夢で見あげた
小島と同じ色

眠れぬ夜に
ひとりうたう歌

遠く風と一緒に
想いをのせてとぶよ

二夜の空に輝く　遠い銀の月
ゆうべ夢で咲いてた
野ばらと同じ色

優しい夜に
ひとりうたう歌

明日は君とうたおう
夢の翼にのって

優しい夜に
ひとりうたう歌

明日は君とうたおう
夢の翼にのって

歓びのキャロル

作詞：貴三優大　作曲・編曲：視岸貴幸

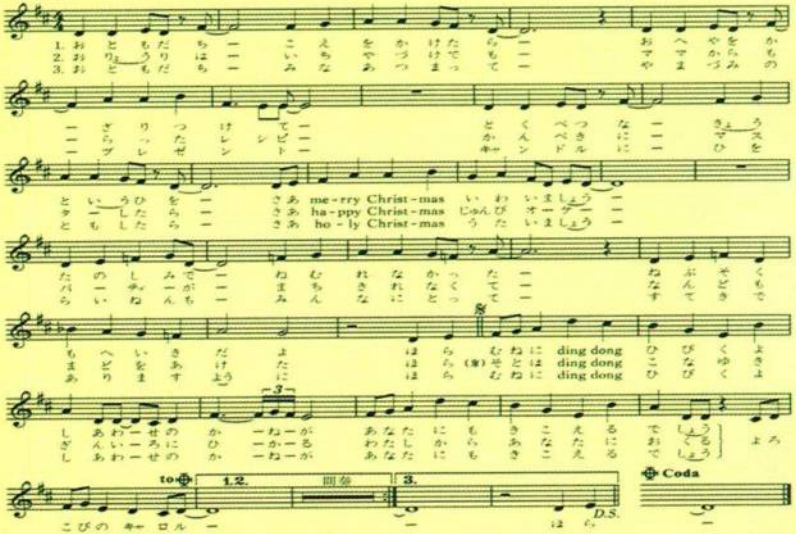

一、お友達　声をかけたら
お部屋を飾りつけて
特別な　今日という日を
さあメリークリスマス
祝いましょう

二、お料理は二度つけても
ママからもらったレンピ
完璧にマスターしたら
さあハッピークリスマス
準備オーケー

三、お友達　笹集まって
山積みのプレゼント
キャンドルに灯をともしたら
さあホーリークリスマス
歌いましょう

楽しみで　眠れなかった
常木足も平気だよ
ほら胸にディンドン
響くよ　幸せの鐘が
あなたにも聞こえるでしょう
歓びのキャロル

来年もみんなにとって
素敵でありますように
ほら胸にディンドン
響くよ　幸せの鐘が
あなたにも聞こえるでしょう
歓びのキャロル

ほら外はディンドン
粉雪　銀色に光る
私からあなたに贈る
歓びのキャロル

マリアの子守歌

訳詞：吉田孝古皇　作曲：マックス・レーガー　編曲：視岸貴幸

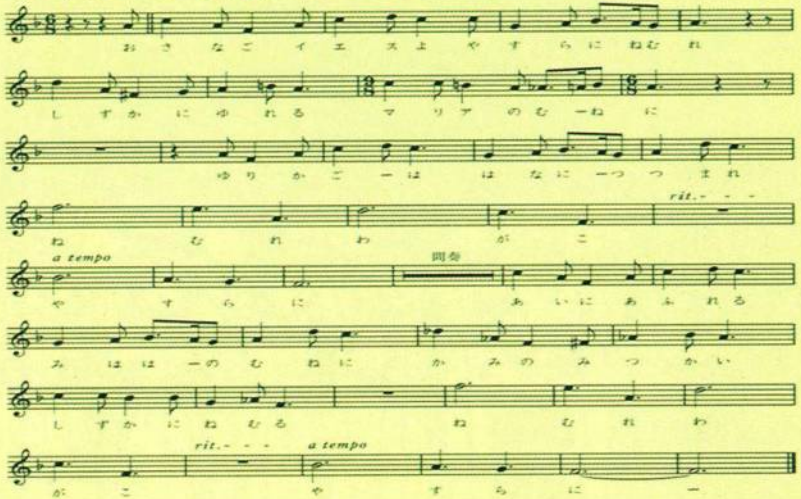

一、おさなごイエスよ
やすらに眠れ
静かにゆれる
マリアの胸に

ゆりかごは花につつまれ
眠れわが児　やすらに

二、愛にあふれる
御母の胸に
神のみつかい
静かに眠る

眠れわが児　やすらに

友へ

作詞：松宮恭子　作曲・編曲：浜口史郎

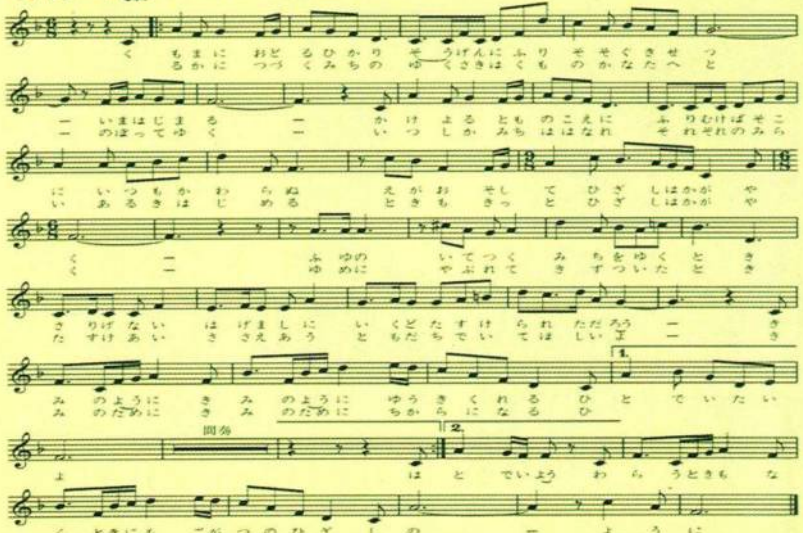

一、雲間に踊る光
草原にふりそそぐ季節
今　始まる

駆け寄る　友の声に
ふりむけばそこに
いつも変わらぬ笑顔
そして　陽射しは輝く

冬の凍てつく　道を往く時
さりげない　励ましに
幾度助けられただろう
君のように　君のように
勇気くれる　人でいたいよ

二、はるかに続く道の
行く先は雲の彼方へと
登ってゆく

いつしか道は離れ
それぞれの未来
歩きはじめる時も
きっと　陽射しは輝く

夢に破れて　傷ついた時
助けあい　支えあう
友だちでいてほしいよ

君のために　君のために
力になる人でいよう

笑う時も　泣く時にも
五月の陽射しのように

もろびとこぞりて

（訳詞：不詳）　作曲：ヘンデル　編曲：模岸貴幸

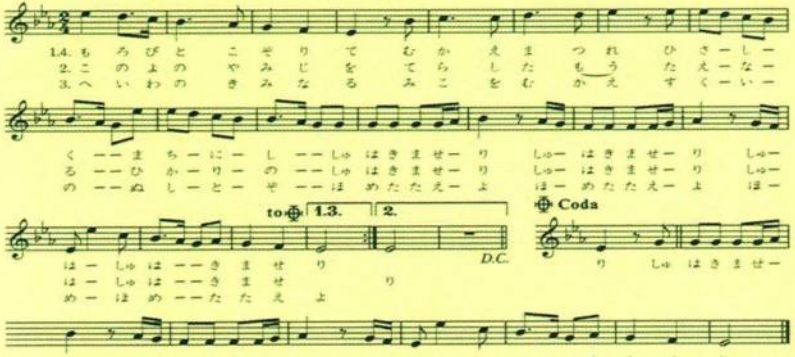

一、もろびとこぞりて
むかえまつれ
久しく待ちにし
主はきませり
主はきませり
主は「主はきませり」

二、この世の闇路を
照らしたもう
たえなる光の
主はきませり
主はきませり
主は　主はきませり

三、平和のきみなる
み子をむかえ
すくいのぬしとぞ
ほめたたえよ
ほめたたえよ
ほめ　ほめたたえよ

一番くりかえし

TWIN BELLS

TWIN BELLS　歳末感謝セール

いつも皆様には御愛顧頂きましてありがとうございます。日頃の感謝を込めましてこの度、歳末感謝セールを行います。可愛らしいぬいぐるみや楽しい小物に文具などをたくさんそろえていますからお友達を誘って遊びにいらして下さいね。

TWIN BELLS店主　松本真樹

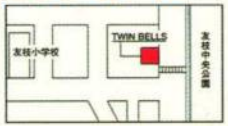

くれゆくひととせ

作詞：貴三優大　作曲・編曲：根岸貴幸

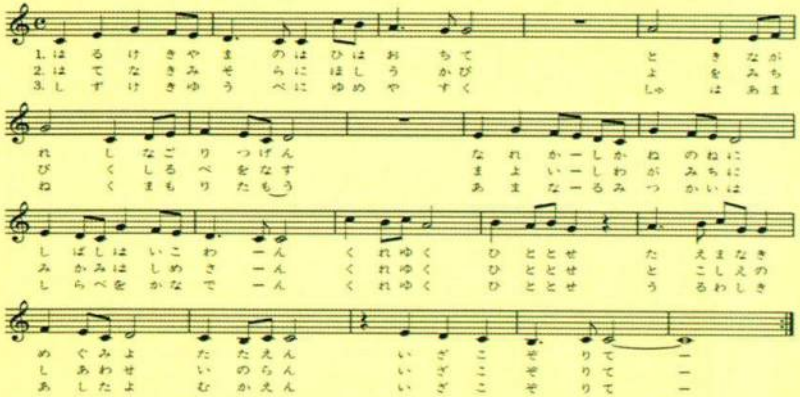

一、はるけき山の端　陽はおちて
時ながれし　なごりつげぬ
鳴れかし鐘の音に
しばしは憩わん

くれゆくひととせ
たえまなき恵みよ
謙えん　いざこぞりて

二、はてなきみそらに　星うかび
夜をみちびく　しるべをなす
迷いしわが道に
みかみは示さん

くれゆくひととせ
とこしえの幸せ
祈らん　いざこぞりて

三、しずけきゆうべに　夢やすく
主はあまねく　まもりたまう
あまなるみ使いは
調べを奏でん

くれゆくひととせ
うるわしきあしたよ
迎えん　いざこぞりて

やさしさの種子（たね）

作詞：松本花奈　作曲・編曲：浜口史郎

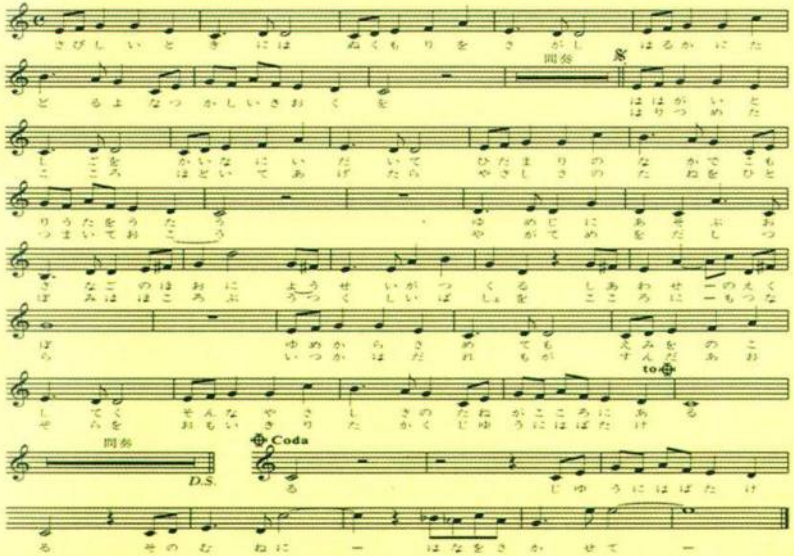

一、寂しいときには
ぬくもりを探し
遥かにたどるよ
懐かしい記憶を

母が愛し子を胸に抱いて
日だまりの中で子守歌を歌う

夢路に遊ぶ幼子の頬に
妖精がつくる幸せのえくぼ

夢から覚めても
笑みを残してく
そんなやさしさの
種子（たね）が心にある

二、張りつめた心
ほどいてあげたら
やさしさの種子（たね）を
ひとつ蒔いておこう

やがて芽を出し　蕾はほころぶ
美しい場所を心に持つなら

いつかは誰もが澄んだ青空を
思い切り高く自由に羽ばたける

自由に羽ばたける
その胸に花を咲かせて

最後に…

わたくし達、友枝小コーラス部定期発表会を兼ねました
クリスマス・コンサート、いかがでしたでしょうか?
お楽しみ頂けましたでしょうか?
多少お聞き苦しい点も御座いましたでしょうが、
部員全員持てる力の限りを尽くして一生懸命頑張りました。

この一年間、定期発表会に向かって本当にたくさん
練習をしてまいりました。夏の全国大会では準優勝をし、
秋の全国大会では優勝することもできました。

これからも部員一同、練習にはげみ頑張っていきますので、
御声援のほどよろしくお願い致します。

友枝小学校コーラス部　大道寺知世

（演奏）

Synthesizer & A.Piano：根岸貴幸
A.Piano：美野春樹
Chorus：すずかけ児童合唱団

（スタッフ）

Producer：近藤栄三
佐々木史朗
Co-producer：斉藤裕二
Director：福田正夫
Coordinator：森　雅史
Recording & Mixing Engineer：中村充時・木村正和・大迫　浩

Mastering Engineer：川崎　洋

Promoter：阿部浩之
Back Cover Illustration：長谷部敦志
Designer：中村陽子
Editor：小林泰子
Special thanks to：CLAMP・浅香守生・丸山正雄・小野達矢・三間雅文・高寺　雄・金子ツトム

［取り扱い上のご注意］●ディスクは両面共、指紋、汚れ、キズ等を付けないように取り扱って下さい。●ディスクが汚れたときは、メガネふきのような柔らかい布で内周から外周に向かって放射状に軽くふき取って下さい。レコード用クリーナーや溶剤等は使用しないで下さい。●ディスクは両面共、鉛筆、ボールペン、油性ペン等で文字や絵を書いたり、シール等を貼付しないで下さい。●ひび割れや変形、又は接着剤等で補修したディスクは、危険ですから絶対に使用しないで下さい。

［保管上のご注意］●直射日光の当たる場所や、高温・多湿の場所には保管しないで下さい。●ディスクは使用後、元のケースに入れて保管して下さい。●プラスチックケースの上に重いものを置いたり、落としたりすると、ケースが破損し、ケガをすることがあります。

黄金動画系列

〈242〉南海奇皇 / 原聲集
〈243〉封神演義 / 音樂榜「天」
〈244〉神奇寶貝 / 劇場版原聲集
〈245〉烈火之燄 / 原聲集VOL.1
〈246〉水色時代 / 精選回憶集
〈247〉野球美少女 / 原聲集VOL.1
〈248〉超魔神英雄傳 / 單曲精選集DISC-1
〈249〉超魔神英雄傳 / 單曲精選集DISC-2 (2枚組)
〈251〉單曲票選排行榜 VOL.5
〈252〉Y剛彈 / 原聲集II
〈253〉超級機器人傳說 / TV主題歌集
〈254〉X / 角色檔案原聲集
〈255〉庫洛魔法使 / 主題歌總動員
〈256〉男女蹺蹺板 / 3姉妹歌唱集
〈257〉水色時代 / 角色歌唱集「Present」
〈258〉封神演義 / 角色歌唱集「歌宴」
〈259〉2000アニメ單曲票選排行榜Vol.1
〈260〉庫洛魔法使 / 耶誕演唱會
〈261〉龍貓 / 歌曲歌唱集
〈262〉封神演義 / 音樂榜「地」
〈263〉魔術士歐菲Revenge / 原聲集 Part.1
〈264〉宮崎駿作品精華集 VOL.4

4 715380 062604

アニメ
黄金動画
260
庫洛魔法使
カードキャプターさくら
耶誕演唱会
笙美

GGG-260

友枝小学校コーラス部の定期発表会へようこそー
天使たちの愛と歌声をあなたの胸の中に届ける待望のクリスマス・ミニアルバム。

ミニアルバム
カードキャプターさくら
友枝小学校コーラス部
クリスマス・コンサート

歌：大道寺知世
（岩男潤子）
＆友枝小学校
コーラス部

SM RECORDS LTD.

アニメーション「カードキャプターさくら」
SM RECORDS LTD.
GGG-260
COMPACT disc DIGITAL AUDIO
STEREO
友枝小学校コーラス部
クリスマス・コンサート
笙美貿易有限公司發行 地址：台北市士林區中山北路6段405巷22之1號 TEL:(02)2874-9989 FAX:(02)2874-9992 出版登記:局版台音字1244號