ARIA

1. 天使の休息 脚：[illegible]
2. 第1話 宿命のライバル、TVで十番勝負！
3. 第2話 熱海で熱闘！
4. 第3話 料理だ早食いだ！ スナッパーズ大奮戦
5. 第4話 ラストバトル！ そんなのアリ？
6. 学校の怪談・あかずの間
7. 舞れる戦士・洋子
8. まどか、退部せよ！
9. 時には切なく、そして哀しく
10. 勇気を与えよ
11. まどかだ、ど根性！
12. 挑戦する心
13. いま、星のまたたく空に飛び立つ
14. 雄大なる飛翔
15. 夢を背負って来た奴ら
16. 火花散る宇宙
17. 勝利への前進
18. 乙女たちの凱歌
19. ルルル 脚：[illegible]
20. 安らぎ・次なる戦いへ

[illegible]

[illegible]

STAFF

[illegible]

DRAMA PART

[illegible]

SOUND PART

[illegible]

VISUAL PART

[illegible]

CAST

[illegible]

時に西暦2999年、宇宙に進出した人類は、TERRAとNESSの二大陣営に分かれ、いつ果てるともない戦いを繰り返していた。やがて「人の死なない戦争」を発明した彼らは、さまざまな紛争問題を各陣営選出の戦闘チームによるバトルで解決することになる。これは、TERRAエスタナトレーピ・チームにスカウトされ、はるか未来でその青春を燃やす、現代の4人の女子高生たちの物語である……。
まあ、それはそれとして……。

洋子「というわけで、あたしたちは4月から半年間の予定で、テレビでレギュラーを務めています」

まどか「やったわ！　ついにテレビよ！　野望に一歩近づいたわ」

綾乃「これからは毎週1回、テレビのお仕事があるんですね。まるで芸能人みたいですね」

紅葉「な、なんか違うような気がするけど」

洋子「ということですので、みんな健康に気をつけてね。4人のうち誰が欠けても大変なことになるんだから」

まどか「ねえねえ、ホントに半年なの？　一年とかじゃないの？」

洋子「ぜいたく言わないの、だいたい大変なのよ、週イチで半年続けるの」

まどか「ま、いいわ。次は映画って手もあるんだから。ビデオ、テレビ、そして映画になれば、完全制覇よね」

紅葉「映画かあ、そりゃええわ。うちがんばるで」

綾乃「よ。よくわかりませんけど、がんばりましょう」

洋子「なんかみんなして、うかれちゃってるけど、別に普段通りにしてればいいでしょ」

まどか「そういうわけにはいかないわよ。なんたってテレビなのよ」

綾乃「毎週出るとなると、洋服代もバカになりませんね」

紅葉「綾乃ちゃん、なんかちゃう」

洋子「まどかは、そのおでこをワイドテレビ対応にでもすれば？　あ、ごめん、もうしてたのね」

まどか「なんですってぇ！」

洋子「よいこの皆さーん、テレビは明るいところで見ましょうね。でもまどかが出てればだいじょうぶです」

まどか「い、いわしとけば……。そうそうテレビは明るくしましょうね。暗いと洋子の目だけ光って超ブキミですから」

洋子「それ、どういう意味よ！」

まどか「どういうもこういうもその通りじゃないの！　この個体！」

洋子「言ったわね！」

まどか「そっちが言うからよ！」

綾乃「……あの映画に向けてがんばろうってお話は？」

紅葉「それより先にあのふたりを止めな……。ホンマに半年間、大丈夫なんやろか。ウチがいちばん疲れそ……」

STARSHIP GIRL YAMAMOTO YOHKO

2. 第1話　宿命のライバル、TVで十番勝負！

連戦連勝を続ける洋子たちに、銀河系最大のテレビ局ーギャラクシー・テレビジョン・ネットワークというテレビ局から、「スーパースター十番勝負」という番組への出演依頼が舞いこんできた。優勝チームには、番組のスポンサーから多額の賞金が付われるというのだ。だが相手チームとなる対戦相手の代表は、またしてもレッドスナッパーズだった。

3. 第2話　熱海で熱闘！

いよいよ試合スタート！　最初は競馬とのQ&A、そして第2競技は卓球テニス。洋子とルージュの熱い一騎打ちが繰り広げられる！　そして3競技は熱海温泉勝負とこれまた熱い戦いが続く。それでもなんとかかんとか、洋子たちは有利に戦いを進めるのだが……。

4. 第3話　料理だ早食いだ！ スナッパーズ大奮戦

試合は後半戦に突入。最初は料理対決！　洋子がいるから楽勝かと思いきや、思わぬ伏兵が……？　そして次は早食い勝負と、花の乙女たちがその青春を注ぎこむにふさわしい熱烈な戦いが続く。なんとかして負けたくないレッドスナッパーズに、ついに逆転劇が？

5. 第4話　ラストバトル！　そんなのアリ？

最終勝負は、おなじみの戦艦バトル。これに勝った方がこの戦いを制することになっていると思っては、ここまでリードしている洋子たちも油断はできない。この一戦にすべてをかけるレッドスナッパーズが牙を剥いて、勝負を盗用に、だがその時ロートに異変が――？　いつもの通だが――？

STARSHIP G

6. 学校の怪談・あかずの間

「いいじゃないか」

「アニメ版1話の、いちばん最初の頃に使われてた曲でしょ。あの女の子には悪いことしたわ、その後元気かしらねー」

「だけ聞けたぁ！　さぞや思ったんじゃないの」

「うるさいわね」

7. 燃える戦士・洋子

「これはもう洋子さんのテーマですよね。『燃えろ宇宙を』とか」

「いや『宇宙戦士ん洋子』の方がえぇんとちゃう？」

「ふ、ふたりとも、もうちょっとまともにかんがえないと――？」

8. まどか、追跡せよ！

「これはもうあれよ、『ストーカーまどか』のテーマ！で決まり」

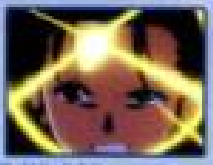

「誰がストーカーですって！」

「それにしてもこの曲、『ピンクのなんとか』のテーマ曲みたいやなあ」

「それをいっちゃあ、おしまいでしょ」

IRL YAMAMOTO YOHKO

9. 時には切なく、そして苦しく

「なんか、しんみりしちゃいますね」

「なにいってんの、！銀行のテーマ・愛の回想録」みたいなもんでしょ、今のところ」

「苦しい時じゃ、なんか胸に圧迫感みたいな――あ、いや、こういう曲が流れましたかなんとかなる――！」

10. 勇気を与えよ

「この曲はもう洋子さんの優しさそのものですよね」

「ふん、洋子にはもったいないと思うけど」

「やかましいやかない、まりまどかにもピッタリの曲があるわよ」

11. まどかだ、ど根性！

「ホンマや、こりゃまどかちゃんのテーマ以外に考えられへん」

「ど根性まどかさん」ですねえ」

「あたしゃカエルかっ！――なんで、あたしのテーマがこんなのなのよ、ねえ、なんかないの、ほかに、華麗なハープを奏でるような――」

「えっ！　ハープにかまけた？」

12. 挑戦する心

「これはえっと、第1話で、記憶をなくした洋子ちゃんが、あの機が来の機に向かうシーンにかかってた曲」

「正解！　なんかこう燃える手段の開発！　って感じだから、あたしたちのチームのイメージ曲にもいいんじゃない」

13. いま、星のまたたく空に飛び立つ

「はい、これはもう新ならみといってもいいですよね、やはりこれがなくてははじまりません」

「そうです、出撃のテーマ、宇宙のドラムだけでもう胸が高鳴るものがあります！」

「タイトルは『まどかだきまーす』に決定！　ダメ？　あ、そう」

14. 壮大なる飛翔

「4番の和音が大宇宙を駆ける！　という感じやね、ってことは、うちらのテーマか」

「そりゃそうよ、こんないい曲、組合うチームがほかにいる？――だからまどか、頑張れよ」

「それ、どういう意味？　なえどういう意味よ」

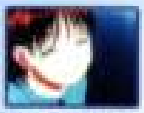

15. 夢を背負って来た奴ら

「なんか野郎臭くなってきましたが、これは敵の総さん現れるというところでしょうか」

「そんなところやけど、銀行ちゃん、敵に対「さん」つけなんてもったいないと思うわ」

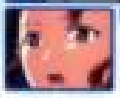
「敵って、レッドスナッパーズ？　まさかな」

「いやいや、今回あの人たち、結構ヤバらしいわよ、気をつけないと」

16. 火花散る宇宙

「とか言ってたら、来たわよ敵が！　というところかな、この曲」

「プラス、なかなかやりますね、相手によって手加減はありません、という感じでしょうか」

「どんなやよ、それ？」

17. 勝利への前進

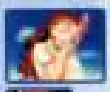

「これはいい女たちね。言っちゃ「勝ちしい勝ち」、まだ分からない」というところでどうア」

「留子、どこが勝ちしいのよ。ひとりで判になってるくせに。勝ちしいのは、その分でこだけじゃないの」

「言ったわねっ！」

18. 乙女たちの祝歌

「やっぱり最後は大勝利！　こうやないとあかん。そしてローンンなんに「でくろうさま」と言われて、いろいろ持ちでうまいもん食って帰る！　これぞ勝利や」

「そうですよね。負けちゃったら、後事もおいしくなくなっちゃいますよね。がんばりましょう！」

「……別に、おいしい料理を食べるために勝つわけじゃないんだけど、まぁ、いろ中」

20. 安らぎ・次なる戦いへ

「これは戦闘、ある意味に勝ちのでいます。それは――」

「はいはいはい！　次回予告でしょ。知ってるわよ」

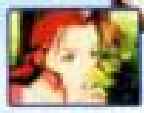

「は、早いなぁ、まどかちゃん」

「なにいってんの、戦闘でしょ！」

「戦闘？　なんの戦闘なんですか？　まどかさん」

「んもう、せっかくクイズできれいにまとめようと思ったのに。まどかったらジャマしないでよ！」

ルルルル

作詞・作曲：藤井修平／編曲：和田薫

いつに変らぬ日々の出会いとも
さん時間に新しいドキドキ
そっと　勝利の祝い歌を

平凡過ぎるやさしさは　絶対嫌よ　ちがはは　（それは）

ルルル
絶望すまさで　勝利の予感は　唯一えるかすかなメロディー
いつも近くにいようね　信じっていてね一緒に歌おうよ

勝ちはゲンの年　ルルル

©1999 King Record Co., Ltd. Printed in Japan. [illegible]

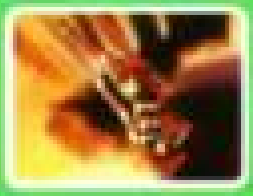

それゆけ!宇宙戦艦

ヤマトヨコ

Action-1

All Rights of the Manufacturer and of the Owner of the Recorded Work Reserved. Unauthorized Copying, Public Performance, Broadcasting, Renting and Making Transmission of Sound Are Prohibited. 2000 in Japan. 2000 King Record Co., Ltd. Tokyo Japan. 2000

COMPACT disc DIGITAL AUDIO

KICA-469