Les Accueils Collectifs de Mineurs

Made with GAMMA

VUE D'ENSEMBLE

Trois grandes catégories d'ACM

Accueils avec hébergement

Séjours de vacances, courts, spécifiques et en famille

Accueils sans hébergement

Accueils de loisirs extrascolaires, périscolaires et accueils de jeunes

Accueils de scoutisme

Organisés par associations agréées nationalement

Made with GAMMA

AVEC HÉBERGEMENT

Les séjours avec nuitées

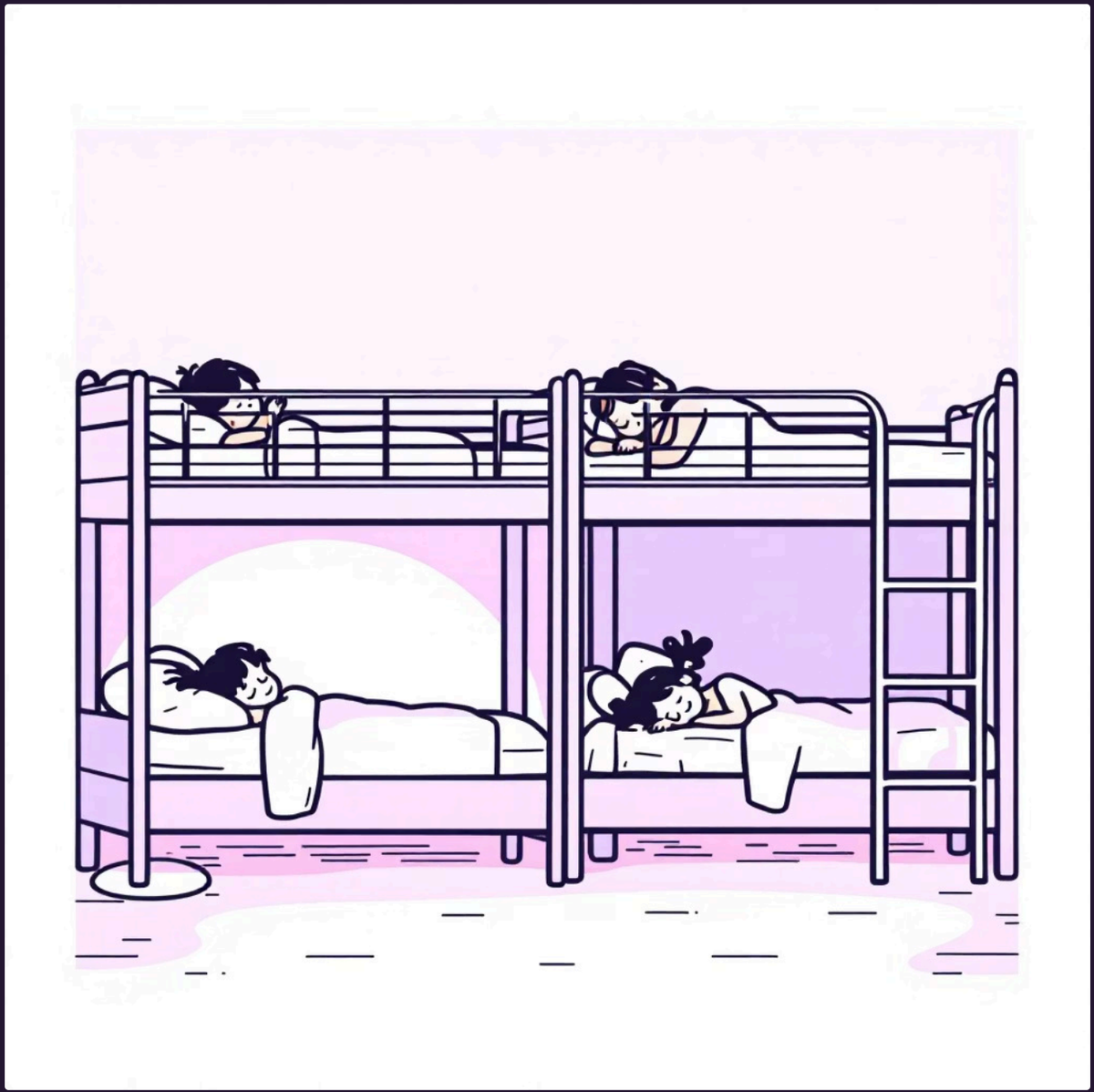

1

Séjour de vacances

À partir de 7 mineurs pour plus de 3 nuits

2

Séjour court

À partir de 7 mineurs pour 1 à 3 nuits

3

Séjour en famille

De 2 à 6 mineurs pour plus de 3 nuits

Made with GAMMA

Les séjours spécifiques

À partir de 7 mineurs âgés de 6 ans ou plus, pour des activités particulières :

Séjours sportifs

Pour licenciés d'une fédération agréée, hors compétition

Séjours linguistiques

Conformes à la norme NF EN 14804 avec attestation

Séjours artistiques

Organisés en continuité d'un projet annuel

Rencontres européennes

Dans le cadre des dispositifs de la Commission européenne

Chantiers de bénévoles

Pour mineurs de 14 ans ou plus, selon charte nationale

Rencontres OFAJ

Échanges soutenus par l'Office franco-allemand

Made with GAMMA

L'activité d'hébergement accessoire

Définition

Séjour de 1 à 4 nuits organisé dans le cadre d'un accueil de loisirs ou d'un accueil de jeunes.

⚠️ Il ne peut pas constituer un projet indépendant. Il doit concerner les mêmes mineurs et s'inscrire dans le même projet éducatif.

Cadre réglementaire

- Taux d'encadrement identique
- Projet pédagogique commun
- Hébergement déclaré ou sous tente
- Couchage séparé filles/garçons de plus de 6 ans

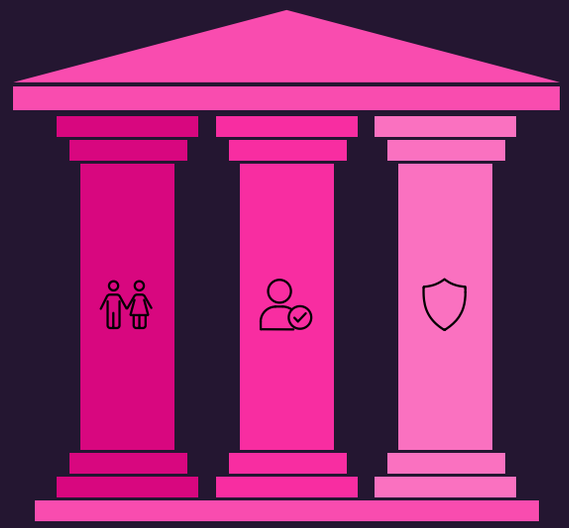

Encadrement
Minimum 2 encadrants pour <14 ans

Animateur référent
Animateur référent désigné pour le séjour

Directeur
Directeur responsable pédagogiquement

Made with GAMMA

SANS HÉBERGEMENT

Les accueils de jour

1

Accueil de loisirs extrascolaire

À partir de 7 mineurs, minimum 14 jours/an, 2h/jour, fréquentation régulière, maximum 300 mineurs

2

Accueil de loisirs périscolaire

Les jours d'école, minimum 7 mineurs, 14 jours/an, 2h/jour (1h en PEDT), maximum 300 mineurs

3

Accueil de jeunes

7 à 40 mineurs de 14 ans et plus, minimum 14 jours/an, répond à un besoin social spécifique, convention DDCSPP obligatoire

Made with GAMMA

Les accueils de scoutisme

Tout accueil de scoutisme à partir de 7 mineurs, avec ou sans hébergement, organisé par une association agréée nationalement par le ministère chargé de la jeunesse.

Made with GAMMA

EXCEPTIONS

Activités non considérées comme ACM

En dessous des seuils

- Accueil sans hébergement de moins de 14 jours/an
- Accueil avec hébergement de moins de 7 mineurs
- Activités périscolaires de moins de 2h (1h en PEDT)

Activités scolaires

Voyages scolaires encadrés par des enseignants. Le service minimum d'accueil en cas de grève.

Garderies périscolaires

Si fréquentation irrégulière ou absence d'activités éducatives. ⚠️ Autorisation PMI requise pour moins de 6 ans.

Autres exceptions

Activités mono-disciplinaires
Théâtre, musique, sport, danse... Si l'activité reste une mono-activité.

Activités cultuelles
Rassemblements religieux centrés sur la pratique de la foi.

Séjours de prévention
Services concernant uniquement leurs usagers habituels.

Made with GAMMA

Seuils et critères clés

7

Mineurs minimum

Pour la plupart des ACM avec ou sans hébergement

14

Jours minimum

Par an pour les accueils sans hébergement

300

Capacité maximale

Pour les accueils de loisirs périscolaires et extrascolaires

2

Heures minimum

Par jour pour les accueils de loisirs (1h en PEDT)

Made with GAMMA

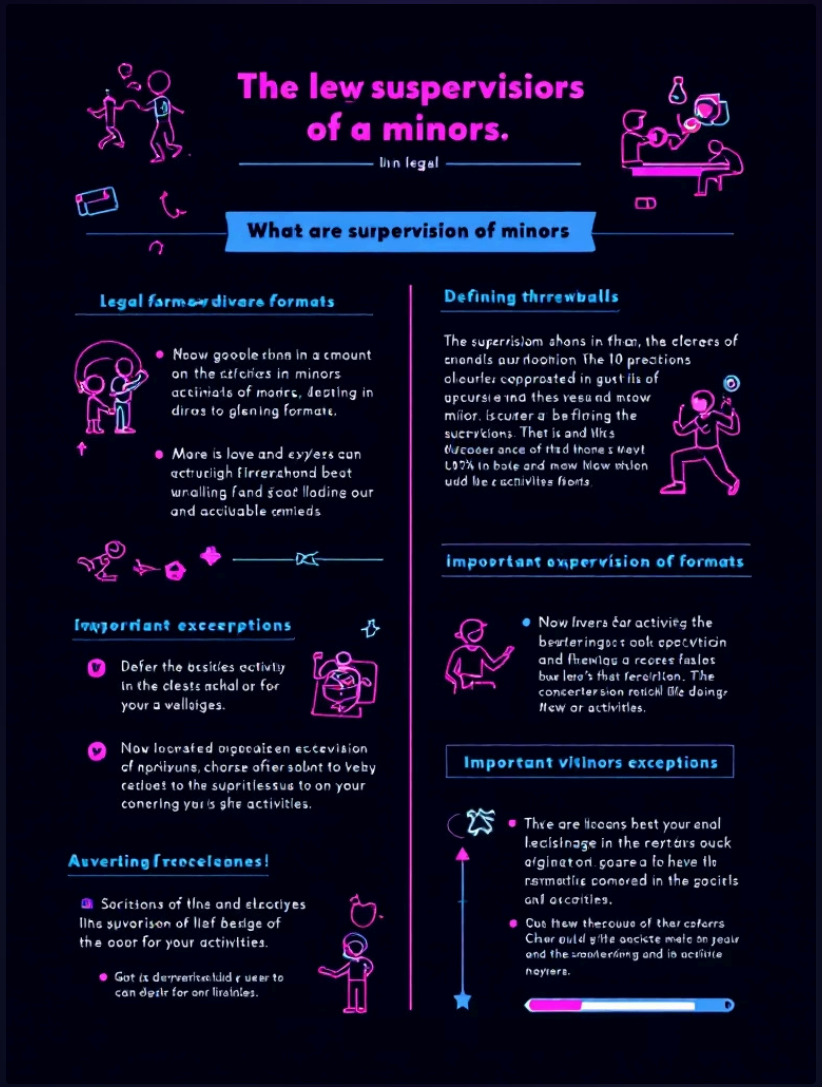

Points essentiels à retenir

Cadre légal strict

Les ACM sont régis par le CASF avec des règles précises selon le type d'accueil

Diversité des formats

Trois grandes catégories offrent des possibilités variées d'accueil des mineurs

Seuils déterminants

Le nombre de mineurs, la durée et la fréquence définissent le statut ACM

Exceptions importantes

Certaines activités échappent au régime ACM selon leur nature ou leurs modalités

Made with GAMMA