1 MARKDOWN TESTING

Najprej nekaj besedila, da vidimo kako se to vidi… Ok. Tale beseda naj bi bila **BOLD** ali **bold**, nato pa še nekaj v *Italic* in še underline.

1.1 SEZNAMI

1. Element 1
2. element 2
3. element 3.

- element 1,
- element 2,
- element 3.

[ ] element 1,
[] element 2.

V VIM lahko števne elemente, ki jih označimo, avtomatsko povečamo s `C-a` in zmanjšamo s `C-x`.

1.2 KOMENTARJI IN CITATI

> To pa je lahko komentar ali citat neke osebe.
> - Tomaž Kušar -

1.3 VSTAVLJANJE OPOMB

V besedilo lahko vstavljamo tudi opombe[1]. Opombe so koristne v besedilnih dokumentih, ker omogočajo hiter in enostaven dostop do ključnih informacij. Več informacij[2] pa lahko opišete spodaj.

[1] To opombo naredimo tako, da uporabimo `[^ime_popmbe]`.
[2] Besedilo spodnjih opomb vpišete med besedilo (npr. po odstavku) z ukazom `[^footnote]:Razalaga dodatnih informacij.`

1.4 TABELE

Tabela 1: Primer tabele.

Stolpec1	Stolpec2
Vrstica1	Vrstica1
Vrstica2	Vrstica2

1.5 ENAČBE

Lahko pišemo enačbe v vrstičnem načinu $to = Vrsticni * nacin$

Ali pa enačbo napišemo v svoji vrstici tako kot na primer za izračun volumna nekega valja z radijem r in višino h:

$$V = \pi * r^2 * h \tag{1}$$

in se seveda lahko na to enačbo tudi sklicujemo z referenco en. 1.

1.6 LINKI

Na datoteke se lahko sklicujemo s povezavami, na primer takole:

dokument

Če se s kurzorjem postavimo na povezavo in pritisnemo

```
gf
```

bo **VIM** sledil temu dokumentu in ga skušal odpreti.

1.7 VSTAVLJANJE SLIK

Na sliko pa se lahko sklicujemo takole sl. 1

z latex kodo pa lahko sliko vstavimo takole:

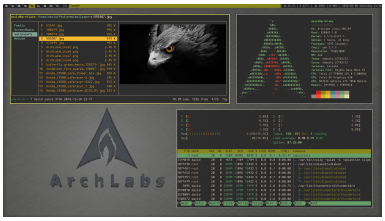

Slika 1: Opis slike.

Z vstavljanjem slike z latex kodo sem imel probleme, ker v templatu `eisvogel.latex` ni bilo vstavljenega `\package{graphicx}`. Zato sem ga vstavil kar brez kakšnega pogoja.

1.8 PROGRAMSKA KODA ali LISTINGS

Takole pa lahko vstavimo programsko kodo, na katero se lahko tudi sklicujemo prog. 1

Program 1: Primer programske kode.

```
#include <stdio.h>
int main(void)
{
  char greeting[] = "Hello, world";
  printf("%s\n", greeting);
  return 0;
}
```

In programska koda brez specifikacije

```
To pa je kar tako
nekaj v smislu
pseudo kode ali bloka
```

V besedilo pa lahko vstavimo tudi kodo iz neke datoteke

```
\lstinputlisting[language=c++, caption={Primer kode.}, label=lst:
   sklic_na_kodo, linerange={4-6}]{ime_dateteke_s_kodo.cpp}
```

To je izredno prikladno, saj lahko kodo spremenimo v datoteki in se nato skompila še v besedilu. Kjer se na to kodo lahko tudi sklicujemo prog. 2.

Program 2: Primer kode.

```
#include <stdio.h>
int main(void)
{
  char greeting[] = "Hello, world";
  printf("%s\n", greeting);
  return 0;
}
```

Ta oblika vstavljanja kode nudi nekaj več možnosti prikaza, kot naprimer, da vsatimo le nekatere vrstice iz fila tako, da uporabimo spremenljivko `linerange={4-6}`

Program 3: Primer iste kode od vrstice 4-6.

```
  char greeting[] = "Hello, world";
  printf("%s\n", greeting);
  return 0;
```

1.9 BESEDILO V VEČ STOLPCIH

Pisanje v več stolpcih v markdown ni omogočeno. Zato moramo to narediti z latex kodo. Začnemo z ukazom **begin{multicols}{2}** nato vstavimo nekaj besedila in končnamo z ukazom **end{multicols}**. Besedilo se bo avtomatsko razporedilo v dva stolpca s približno enako besedila v vsakem stolpcu. Omenimo naj še nekaj uporabnih ukazov: **setlength{columnseprule}{0.1pt}** - nariše tanko črto med stolpcema, **null** - zapolni del stolpca s praznim območjem, **vfill**.

1.9.1 Slika v dveh stolpcih

Vstavljanje slike z opisom slike v sosednjem stolpcu je zelo koristno, saj omogoča lažje razumevanje vsebine. Bralci bodo lahko lažje razumeli vsebino, če bodo lahko videli sliko, skupaj z opisom, da bodo razumeli, kaj prikazuje slika. Vstavljanje slike z opisom slike v sosednjem stolpcu je zelo koristno, saj omogoča lažje razumevanje vsebine. Bralci bodo lahko lažje razumeli vsebino, če bodo lahko videli sliko, skupaj z opisom, da bodo razumeli, kaj prikazuje slika.

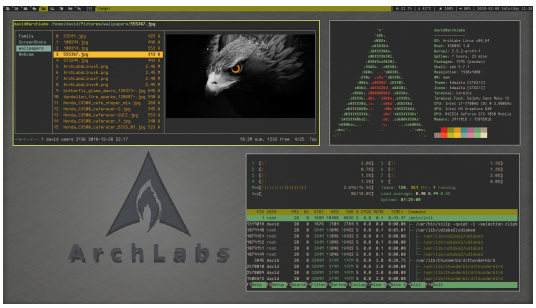

Slika 2: Opis slike.

1.9.2 Programska koda v dveh stolpcih

```
int main(){
    int i = 2;
    for (i=0;i<5;i++){
        cout<"Hello";
    }
}
```

Vstavljanje programske kode z opisom kode v sosednjem stolpcu je koristno, ker omogoča hitrejše razumevanje kode in jo lažje razvrščanje. Opisi so lahko zelo uporabni, ko poskušamo razumeti kodo, ki smo jo napisali nekaj časa nazaj. Spodbuja tudi dobre kode, saj je lažje opaziti, kaj se dogaja v kodi, ko jo lahko prikažemo skupaj z opisom. Prav tako lahko pomaga poenostaviti kompleksno kodo.