Universidad Mesoamericana.
Facultad de Ingeniería.
Ingeniería en Sistemas.
Autómatas y Lenguajes.
Quinto semestre.

Pre-Compilador MicroC

RAPID GEN

Davids Samuel Morales Toño.
Carné No.202425503.
Correo electrónico: davsmorales10@gmail.com

Guatemala, 22 de febrero de 2026

Índice

1. Despliegue inicial **3**
2. File **4**
2.1 New 4
2.2 Save 5
2.2.1 New + Save 5
2.3 Exit 6
2.4 Open 7
2.4.1 Cuadro de diálogo 8
3. Edit **9**
4. Compile **10**
5. Help **11**
6. Cierre de programa **12**

Descripción

Este proyecto consiste en el desarrollo de un Pre-Compilador MicroC implementado en C# utilizando Windows Forms en la plataforma de desarrollo Visual Studio 2022.
El sistema permite abrir archivos tipo ".c", editar, guardar y crear nuevos archivos, permitiendo al usuario interactuar con la aplicación sin presentar dificultades.
Esta es una aplicación en desarrollo, velando por cumplir lo requerido.

Funcionalidad

A continuación se explicará cada funcionalidad que contiene este proyecto.

1. **Despliegue inicial**

   Al ejecutar el programa mostrará la interfaz, la cual contiene cuatro pestañas.
   - File
   - Edit
   - Compile
   - Help

   Nota: Al iniciar el programa el usuario no podrá escribir nada en textbox1 (recuadro blanco lado izquierdo).

2. File

En esta pestaña encontrará un menú con cuatro opciones:

- New
- Open
- Save
- Exit

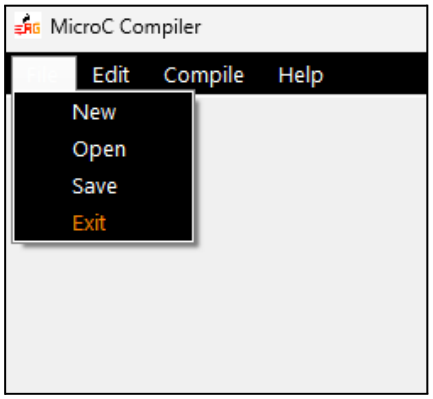

2.1 New

Este botón permite crear un nuevo archivo. El usuario podrá escribir el código que desee sin problema alguno.

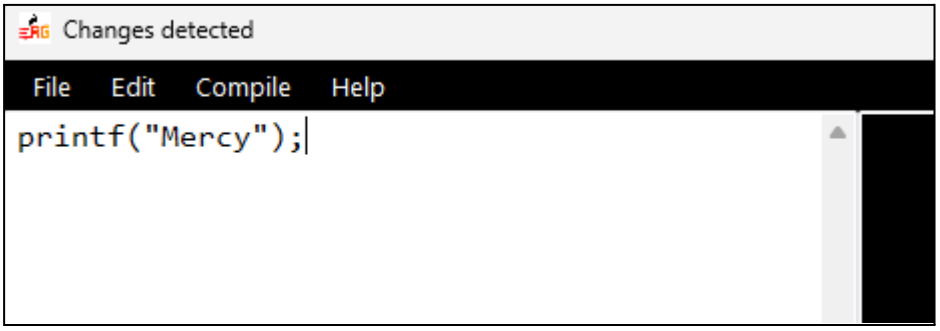

2.2 Save

Este botón permite guardar el progreso o modificación hechas por el usuario.

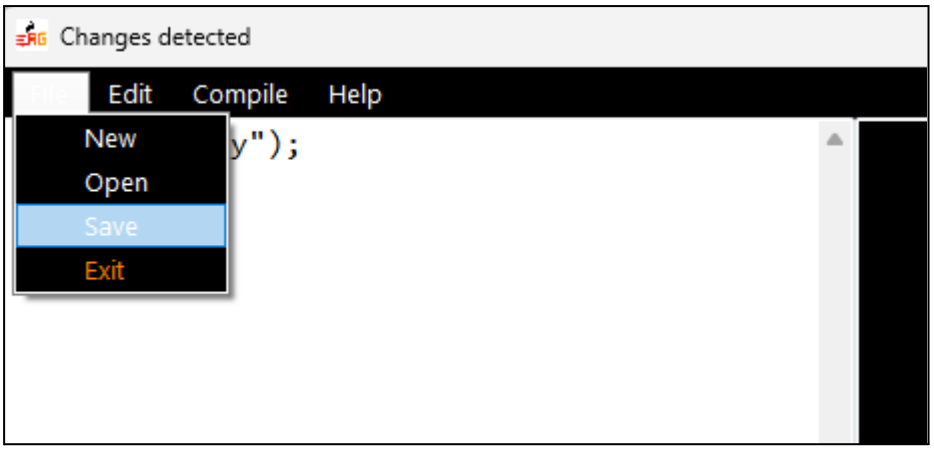

2.2.1 New + Save

Al haber seguido esta secuencia desplegará este cuadro de diálogo. Escriba el nombre del archivo con el que desee guardarlo.

Nota: Es importante que en “Tipo de archivo” seleccione “(.c)”.

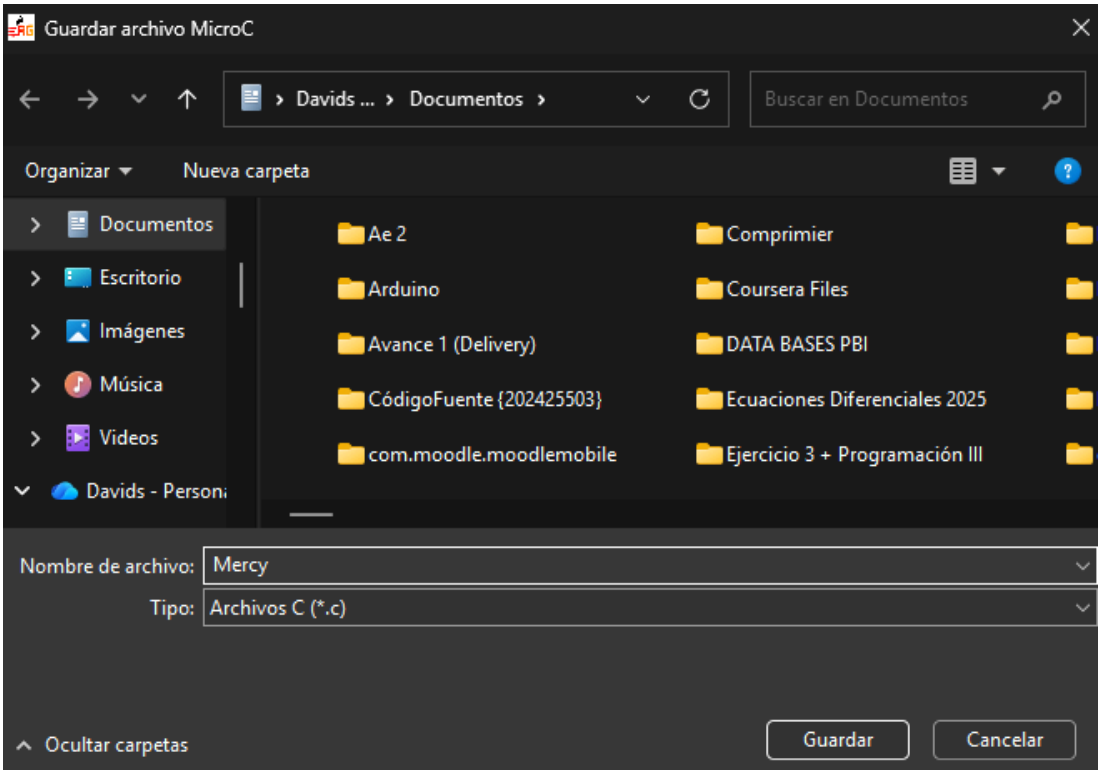

Después de guardarlo, mostrará la ruta donde está localizado el archivo.

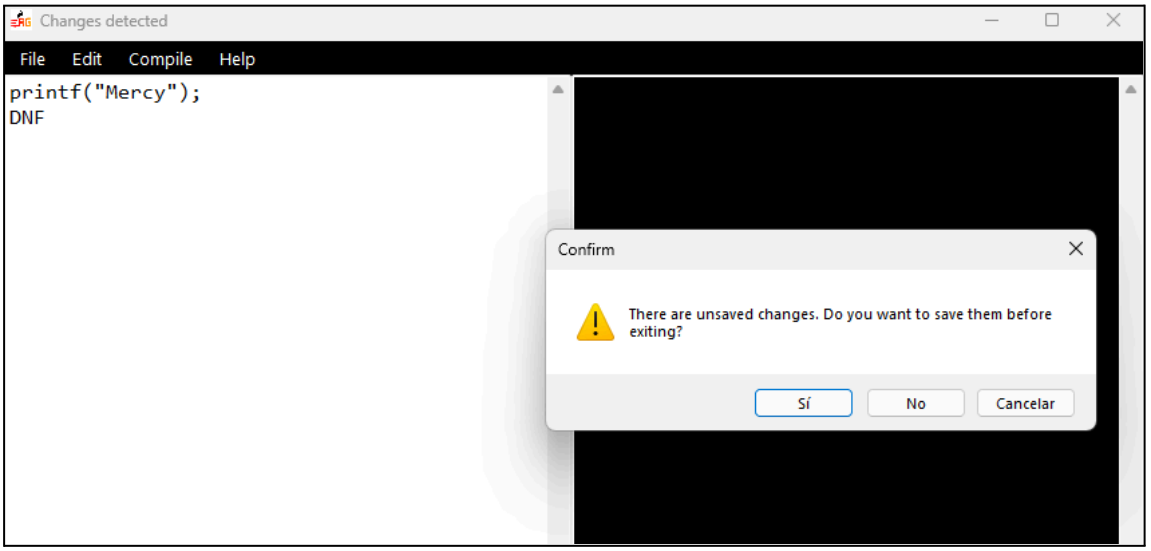

2.3 Exit

Haga clic en **File** -> **Exit**

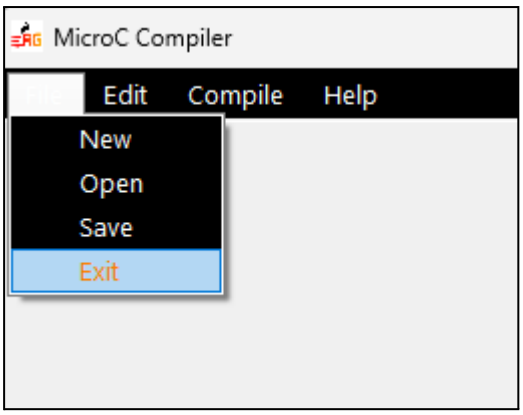

Nota: Si previamente usted guardó los cambios que hizo en el archivo y posteriormente hizo modificaciones y decide hacer clic en **exit** o en la **x** (ubicada en la parte superior derecha de la ventana), aparecerá un **MessageBox** preguntando si desea guardar los nuevos cambios.
Si selecciona “Sí” los guardará automáticamente.
Si selecciona “No”, cerrará el programa automáticamente.
Si selecciona “Cancelar”, podrá seguir interactuando en el programa.

2.4 Open

Esta opción permite abrir un archivo ya existente. Haga clic en **Open**.

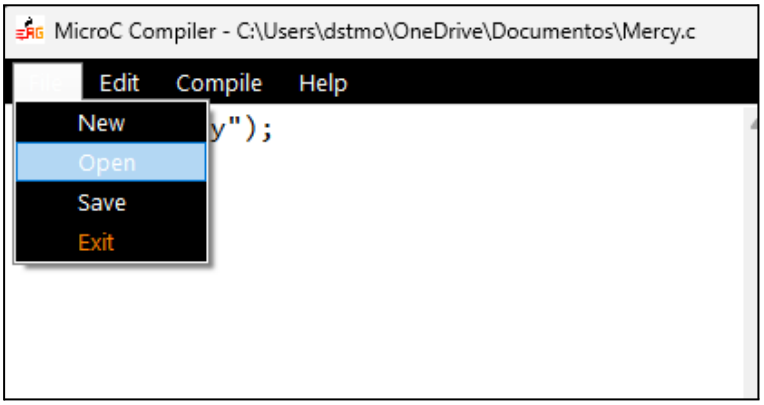

2.4.1 Cuadro de diálogo

Deberá seleccionar un archivo “(.c)”. Después de seleccionarlo haga clic en **Abrir.**

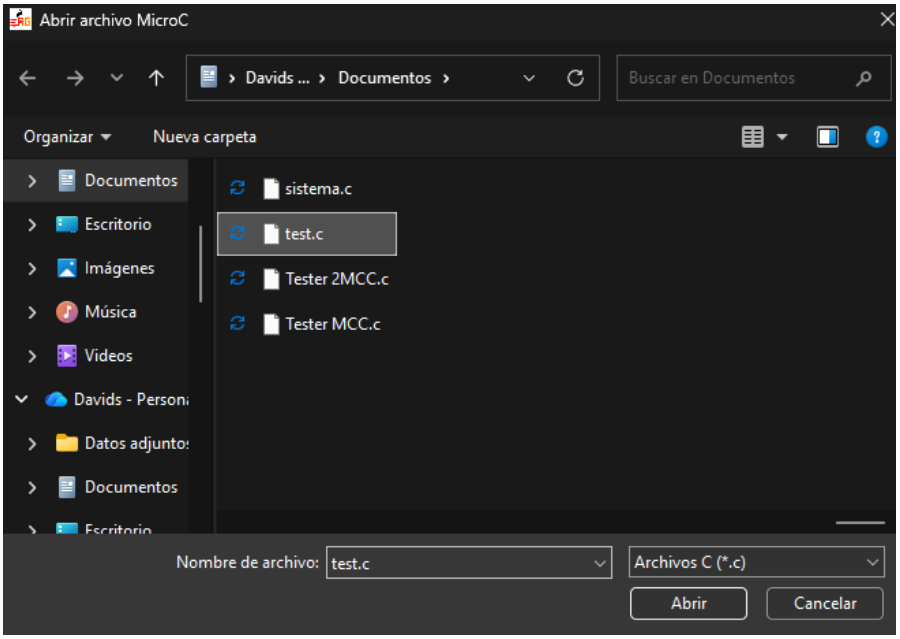

Automáticamente abrirá el archivo, desplegará su contenido y cambiará la ubicación del mismo (en parte superior de la ventana).
Cabe aclarar que no podrá editar el código aún.

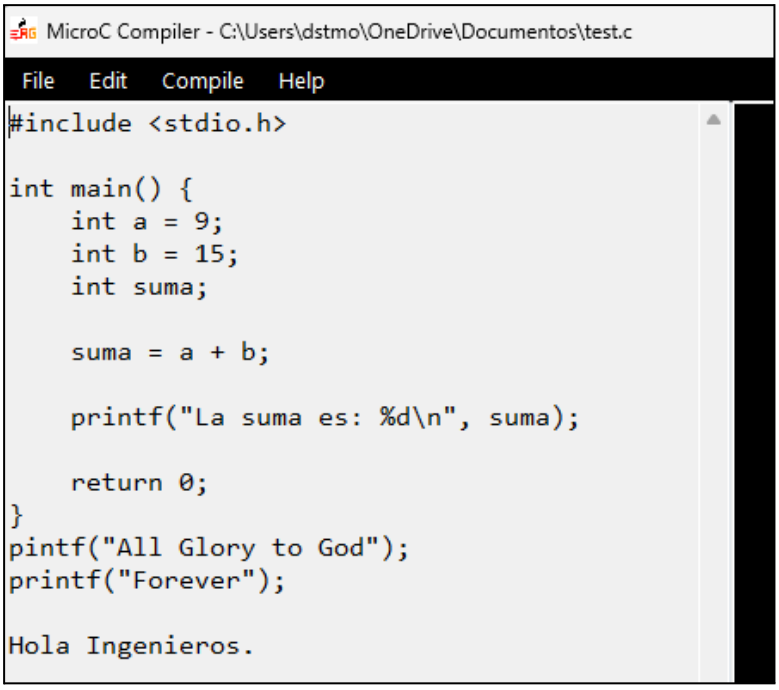

3. Edit

Con el caso planteado anteriormente, debe hacer clic en **Edit** -> **Enable Editing** para habilitar la edición.
Debe mostrar un **MessageBox** de confirmación, presione **Aceptar**.

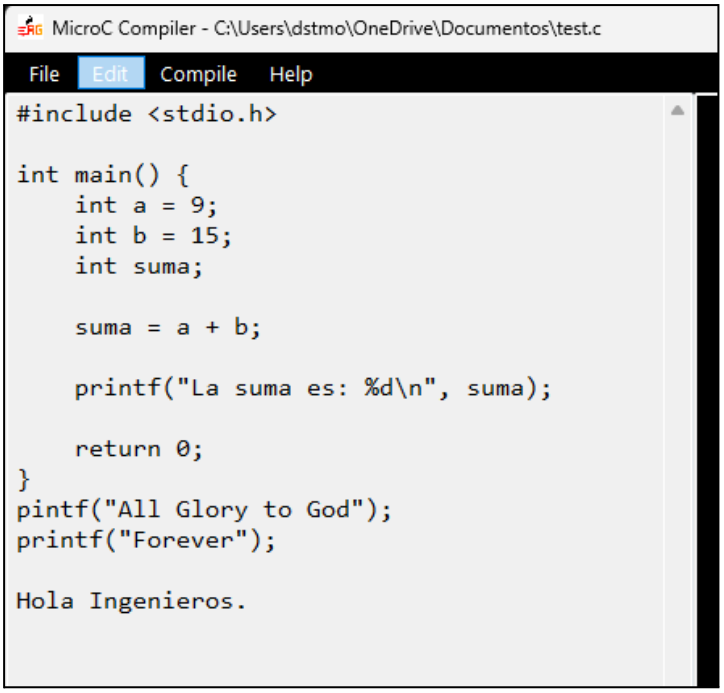

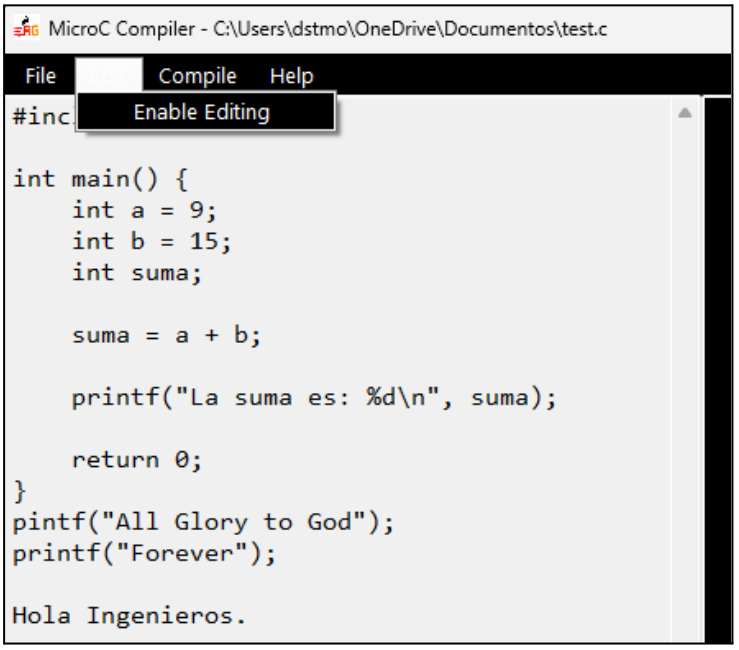

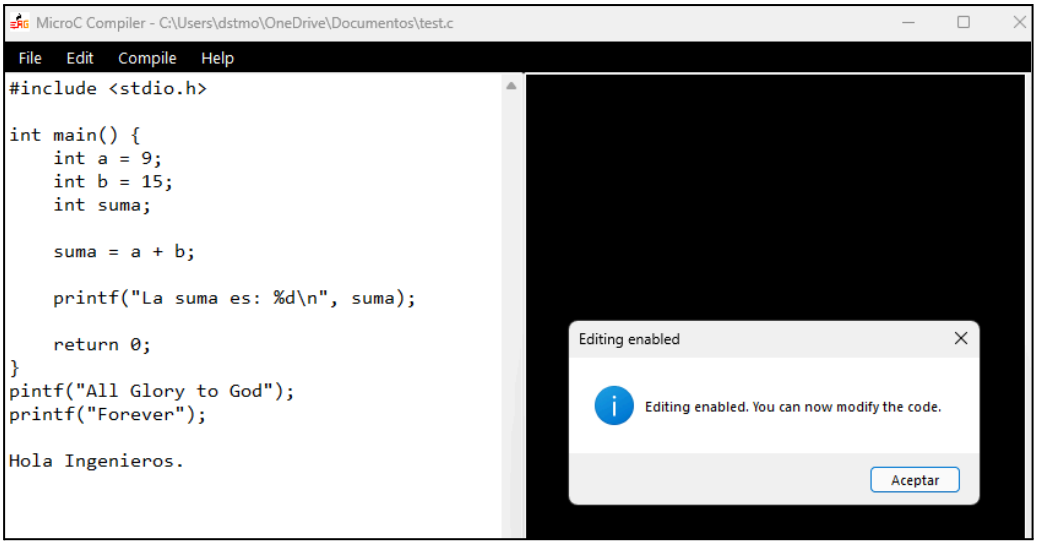

4. Compile

Esta función está pendiente a desarrollar.
Al hacer clic en **Compile**, mostrará un mensaje en consola (TextBox2 negro, lado derecho) “Compiling…”.

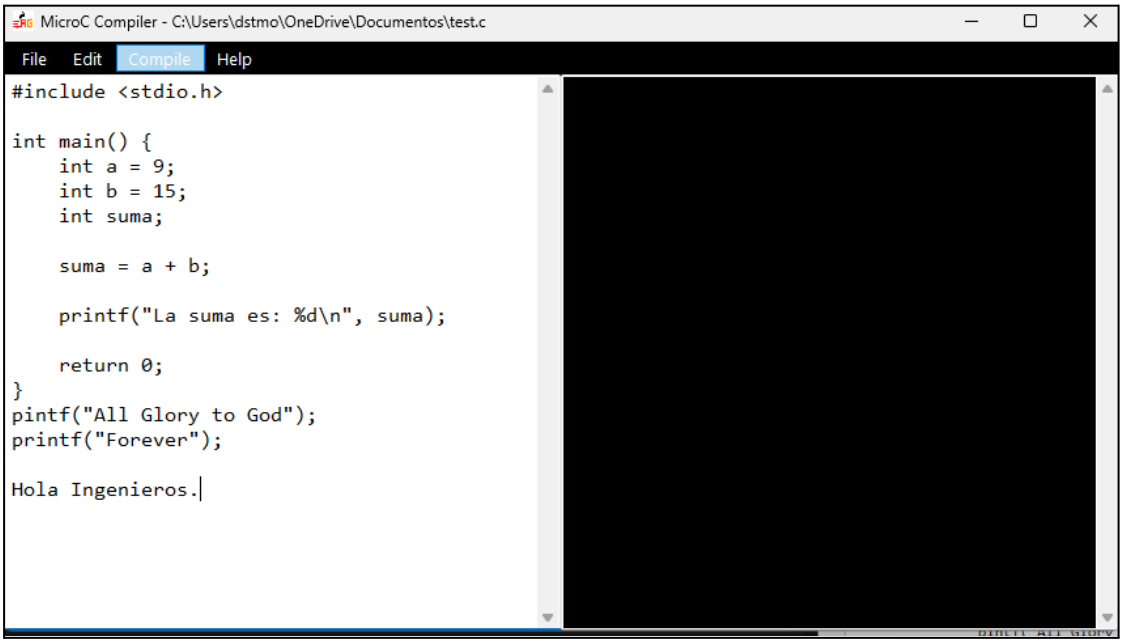

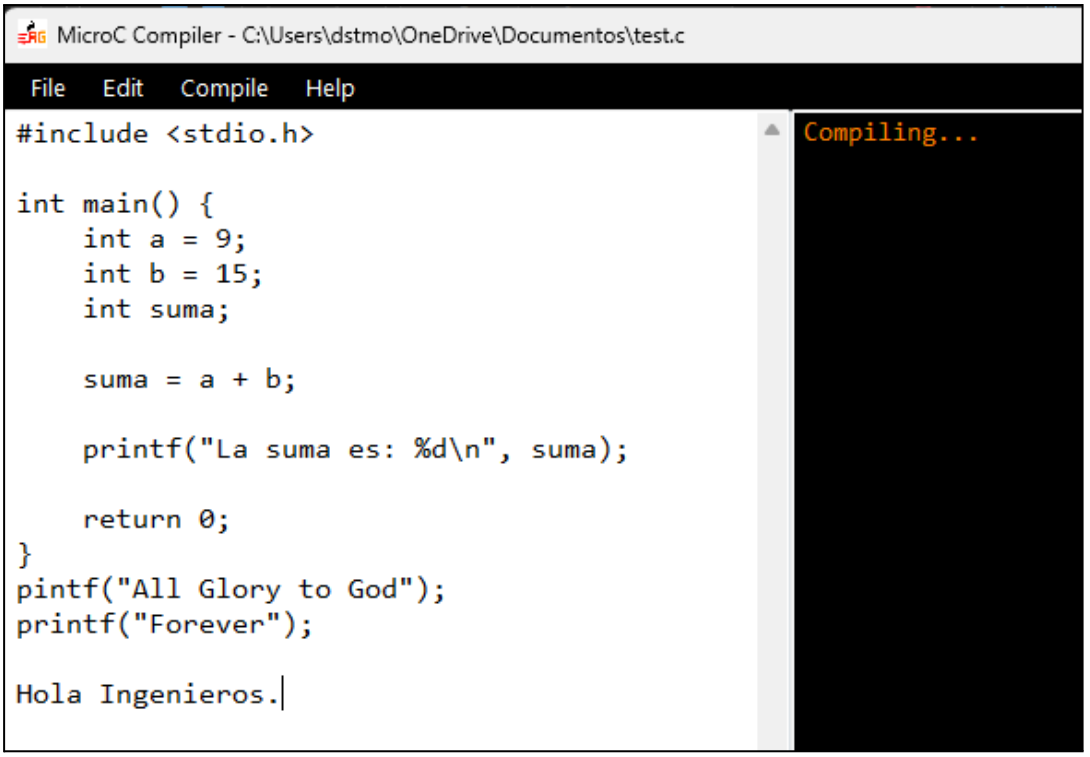

5. **Help**

Al hacer clic en esta pestaña encontrará una guía con los requerimientos y detalles de este proyecto.

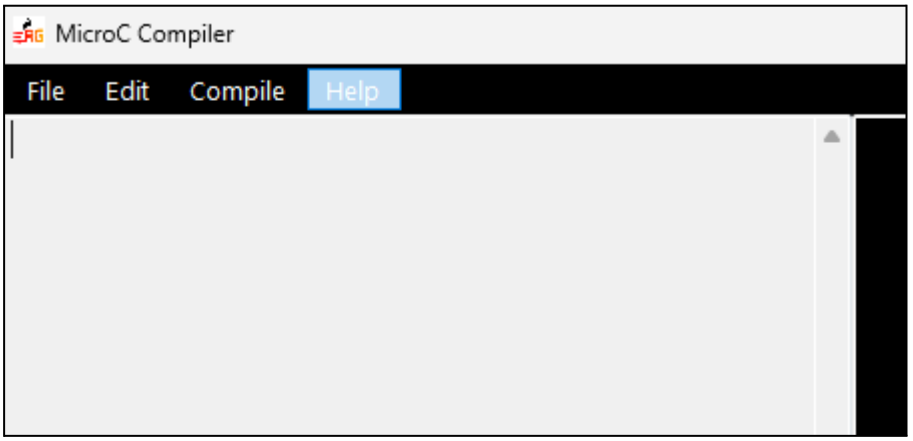

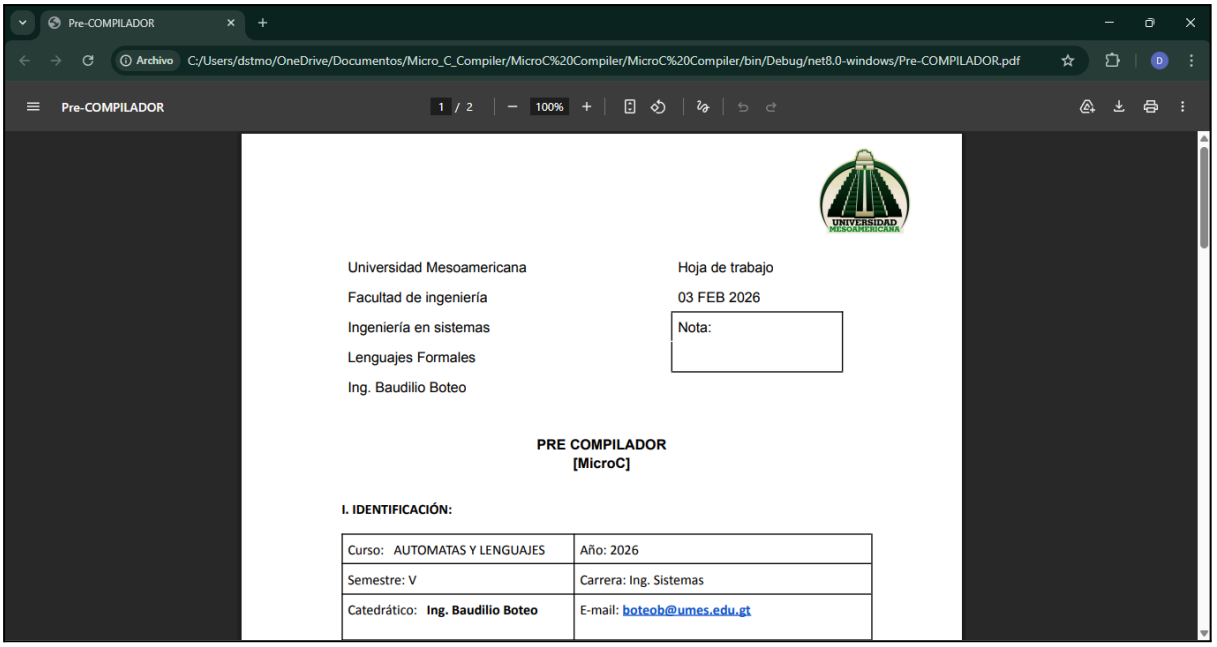

Universidad Mesoamericana
Facultad de ingeniería
Ingeniería en sistemas
Lenguajes Formales
Ing. Baudilio Boteo

Hoja de trabajo
03 FEB 2026
Nota:

PRE COMPILADOR
[MicroC]

I. IDENTIFICACIÓN:

Curso: AUTOMATAS Y LENGUAJES	Año: 2026
Semestre: V	Carrera: Ing. Sistemas
Catedrático: **Ing. Baudilio Boteo**	E-mail: boteob@umes.edu.gt

6. Cierre de programa

Para cerrar el programa definitivamente, presione el ícono **x** ubicado en la parte superior derecha.

Nota: Asegúrese de guardar todos los cambios para cerrar el programa sin ningún problema.