Tutorial de Instalação

MongoDB Community Server no Windows

Este tutorial mostra passo a passo como baixar e instalar o MongoDB Community Server 8.2.5 no Windows usando o instalador MSI. Siga os passos abaixo com os prints de referência.

Passo 1: Acessar o site oficial do MongoDB

Abra o seu navegador e pesquise por **"mongodb download"** no Google. Clique no primeiro resultado: **MongoDB Community Server Download**, disponível em mongodb.com.

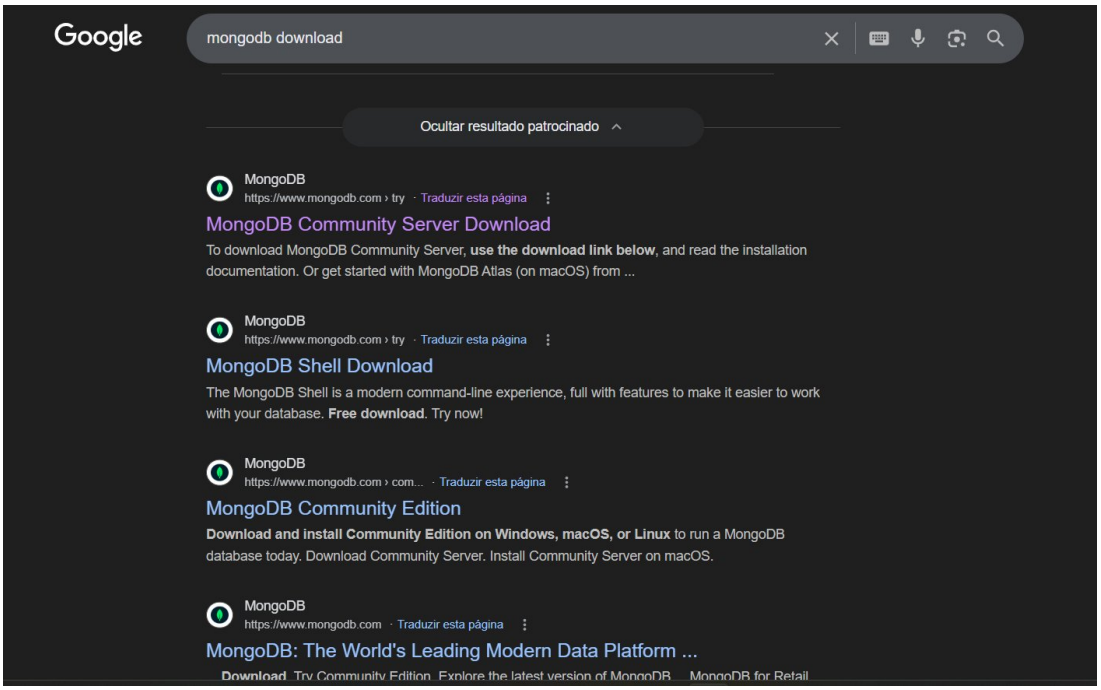

Passo 2: Selecionar a versão e fazer o download

Na página de download, confirme as configurações: **Versão:** 8.2.5 (current), **Platform:** Windows x64, **Package:** msi. Em seguida, clique no botão verde **"Download"** para baixar o instalador.

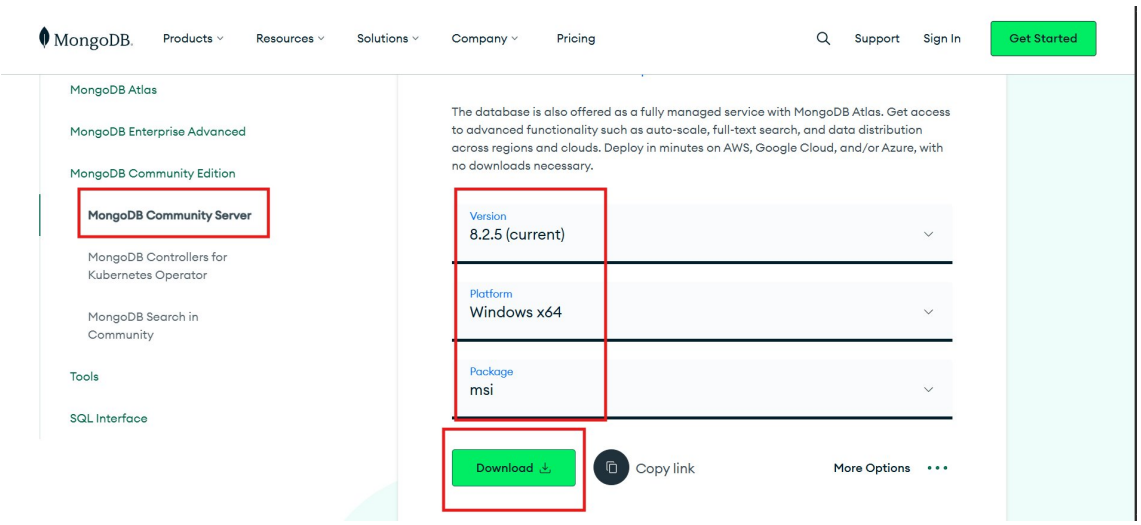

Passo 3: Iniciar a instalação

Após o download, execute o arquivo **.msi** baixado. O assistente de instalação será aberto. Quando chegar na tela *"Ready to install MongoDB"*, clique em **Install** para iniciar.

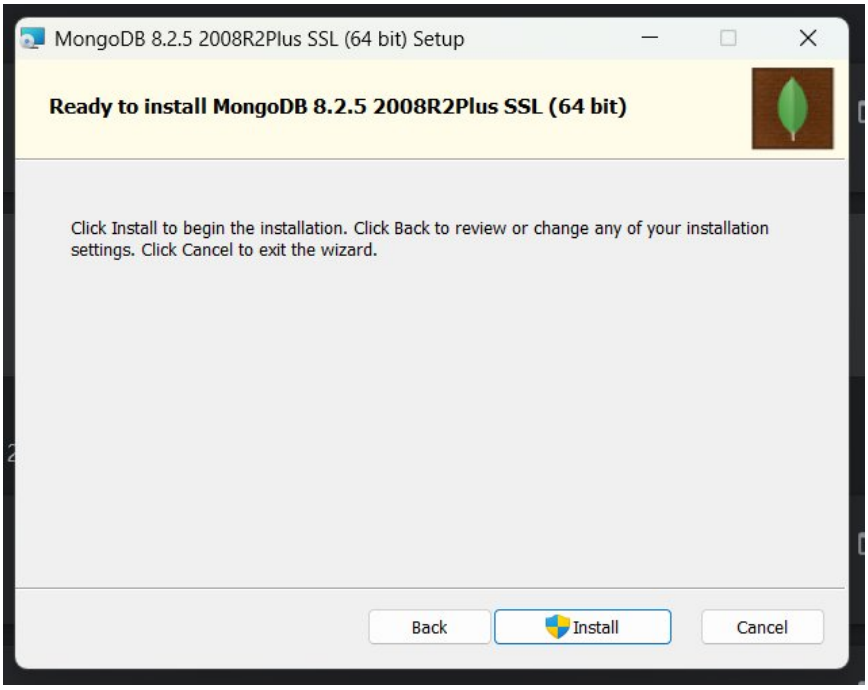

Passo 4: Aceitar o Contrato de Licença

Leia o Contrato de Licença (Server Side Public License). Marque a caixa **"I accept the terms in the License Agreement"** e clique em **Next** para continuar.

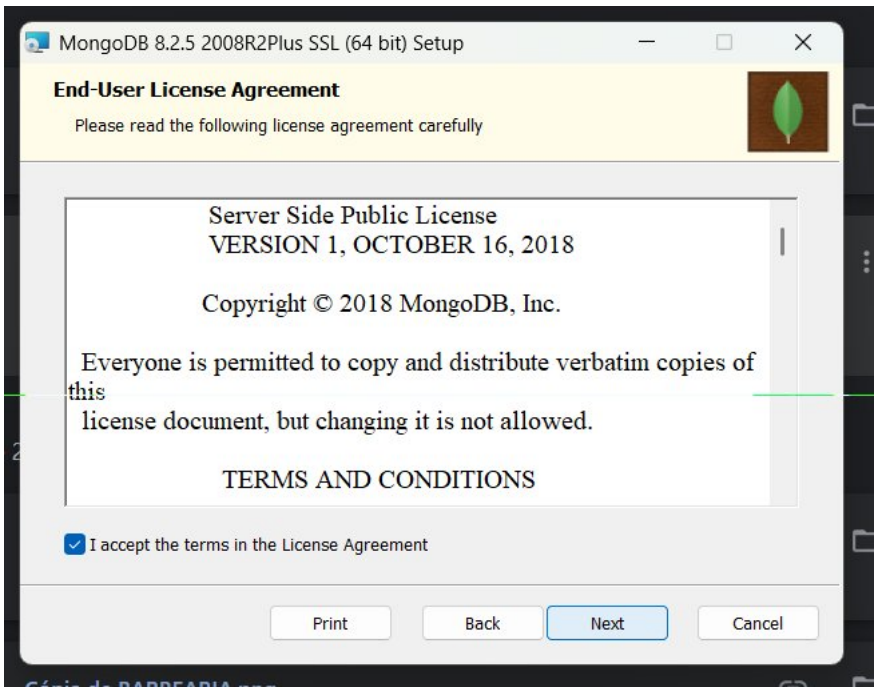

Passo 5: Configuração do Serviço (Service Configuration)

Na tela de configuração do serviço, deixe marcada a opção **"Install MongoD as a Service"** e selecione **"Run service as Network Service user"**. Os diretórios padrão de dados e logs serão definidos automaticamente. Clique em **Next**.

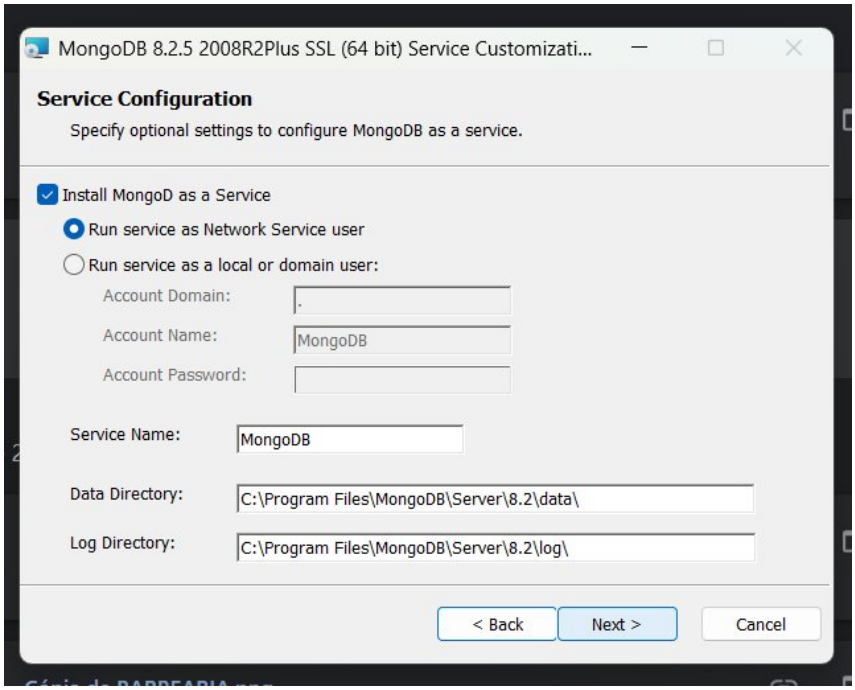

Passo 6: Confirmar configurações do serviço

Verifique que as configurações estão corretas: Service Name **"MongoDB"**, Data Directory em *C:\Program Files\MongoDB\Server\8.2\data* e Log Directory em *C:\Program Files\MongoDB\Server\8.2\log*. Clique em **Next** para prosseguir.

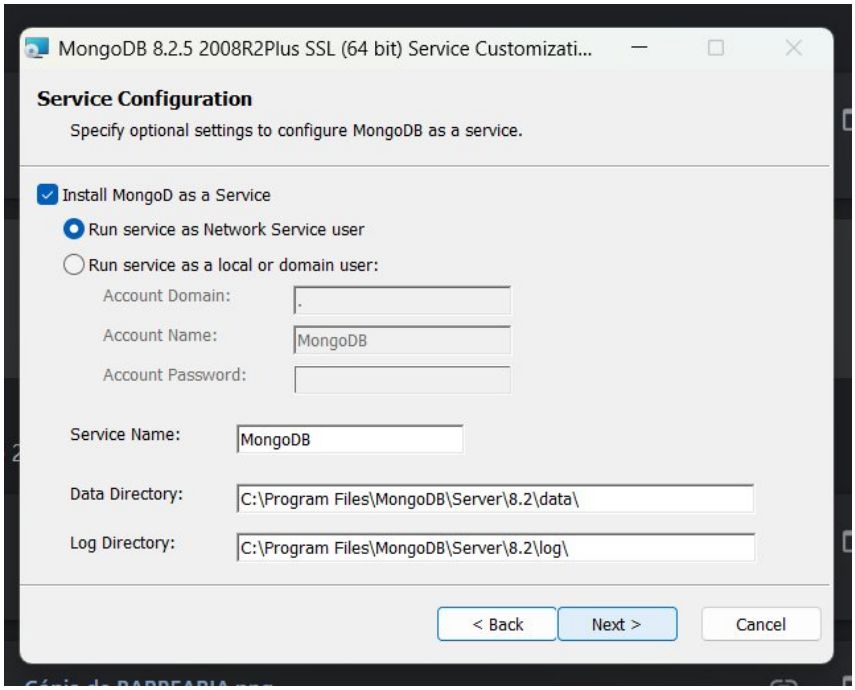

Passo 7: Concluir a instalação

Na última tela, o sistema estará **pronto para instalar**. Clique em **Install** para finalizar o processo. Após a conclusão, o MongoDB estará instalado e rodando como serviço no Windows.

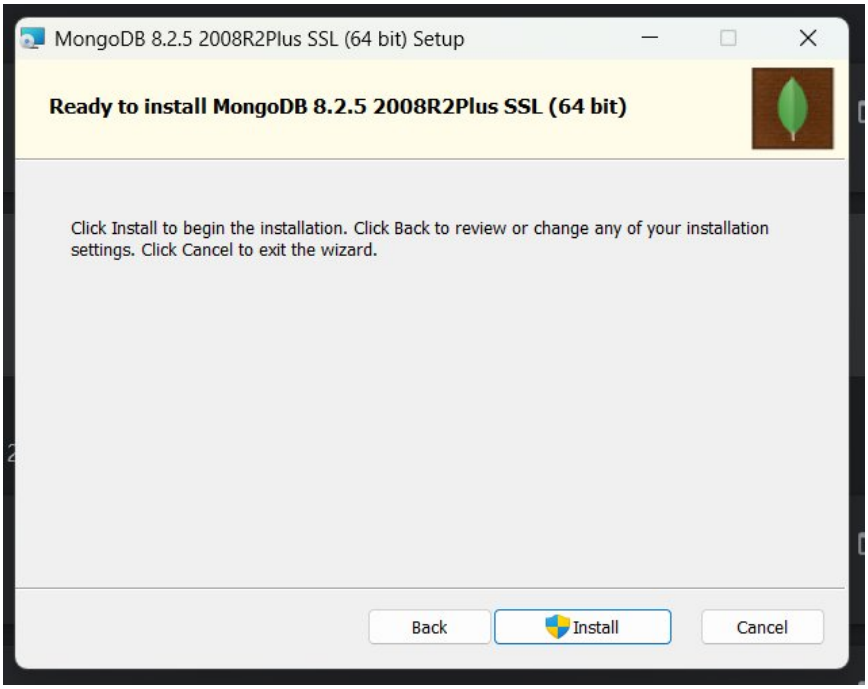

■ **Instalação concluída! O MongoDB estará disponível como serviço do Windows e iniciará automaticamente com o sistema.**