SEU FILHO ESTÁ **APRENDENDO** HOJE O DE QUE PRECISA PARA SER **FELIZ** E **BEM SUCEDIDO** EM 2040?

Integra | EDUCAÇÃO INTEGRAL

De acordo com a OECD (Economic Cooperation and Development), **65% dos estudantes que se matricularam na escola hoje terão profissões ainda não inventadas e 40% serão empreendedores.**

QUEM SOMOS

Somos uma Escola de Educação Integral e Bilíngue conectada com as melhores práticas internacionais.

Somos uma escola de Educação Integral porque unimos o melhor do modelo tradicional com o desenvolvimento do indivíduo em suas várias dimensões e Bilíngue porque formamos estudantes fluentes na segunda língua. O aluno INTEGRA fala o inglês assim como fala o português.

Aqui, seu filho é estimulado a ter mentalidade de crescimento, a reconhecer seu propósito na vida e ter paixão e perseverança para conquistar os seus sonhos. E, o melhor! A fazer tudo isso de forma sábia e honesta, praticando a generosidade e cultivando suas relações.

Nossos Pilares
Excelência Acadêmica, Desenvolvimento Socioemocional, Cidadania Global e Inovação.

Nossos Valores
Grit, Relações Positivas, Genersidade, Ikigai, Honestidade, Growth Mindset, Sabedoria.

Somados, nossos pilares e valores compõem o nosso currículo e TRANSFORMAM os alunos INTEGRA em cidadãos sábios, de caráter e valores bem consolidados.

Em resposta à OECD, as melhores escolas do Brasil e do mundo estão abraçando uma definição mais ampla de sucesso, que vai além das métricas acadêmicas tradicionais e foca em emoções, relacionamentos, hábitos, valores e outros aspectos importantes para que crianças e jovens sejam felizes e bem-sucedidos no presente e no futuro.

Por isso, diferente do ensino no período integral, oferecemos a Educação Integral, que preza pelo desenvolvimento completo do ser humano, desde a infância, cuidando das dimensões intelectual, física, emocional, social e cultural.

BEM-VINDO À INTEGRA, A ESCOLA DE REFERÊNCIA DA REDE APOGEU.

Nosso modelo educacional

O modelo de desenvolvimento integral mostra que o ser humano experimenta diversas dimensões ao longo da vida, que devem ser desenvolvidas de maneira integral. Essas dimensões são: você com você mesmo, você com os outros e você com o planeta. Além disso, o desenvolvimento precisa ser pensado para todas as inteligências, que são: **intelectual, física, emocional, social e cultural.** Todas estão fortemente alinhadas com as prerrogativas da ONU para educação, apresentadas por meio do desenvolvimento de 5 aprendizados básicos: Aprender a **APRENDER, SER, CONHECER, CONVIVER e FAZER.** Essas, por sua vez, deram origem aos 4 pilares INTEGRA:

NOSSOS PILARES:

EXCELÊNCIA ACADÊMICA

Marca registrada da **Rede APOGEU**, será naturalmente uma expertise INTEGRA. **O desenvolvimento integral não dispensa o conteúdo tradicional,** que necessita dos melhores professores, de perseverança e de paixão (Grit) por ensinar e aprender, para garantir que o conteúdo seja trabalhado da melhor forma possível: com EXCELÊNCIA.

> " Nós somos o que fazemos repetidamente.
> A excelência não é um ato, mas um hábito. "

DESENVOLVIMENTO SOCIOEMOCIONAL

Autoconhecimento, habilidade de comunicação e capacidade de estabelecer relações positivas com os outros e com o meio em que se vive são hoje requisitos essenciais para uma **vida de sucesso no contexto presente e no futuro que nos espera.** Esses aspectos e os nossos valores (GRIT, growth mindset, ikigai, generosidade, honestidade, sabedoria e relações positivas), compõem a base do desenvolvimento socioemocional dos alunos INTEGRA.

DESAFIOS GLOBAIS

O planeta precisa de cidadãos conscientes do que acontece no mundo e capazes de propor soluções para os desafios globais. O aluno INTEGRA conhece seu entorno e trabalha para **fazer a diferença na sociedade e mudar o contexto em que vive.**

A **Educação Bilíngue** é fundamental para o desenvolvimento de jovens preparados para lidar com a diversidade cultural e dotados da chamada **cidadania global.** Além do ensino de inglês, parte do currículo INTEGRA é ensinado nesta língua, por meio da metodologia CLIL (Content and Language Integrated Learning).

INOVAÇÃO

A inovação é o processo pelo qual mudamos o mundo, quando o estimulo é fazer diferente e melhor a cada dia. Competências de design, empreendedorismo, engenharia e movimento maker são alguns componentes do modelo educacional INTEGRA para inovação.

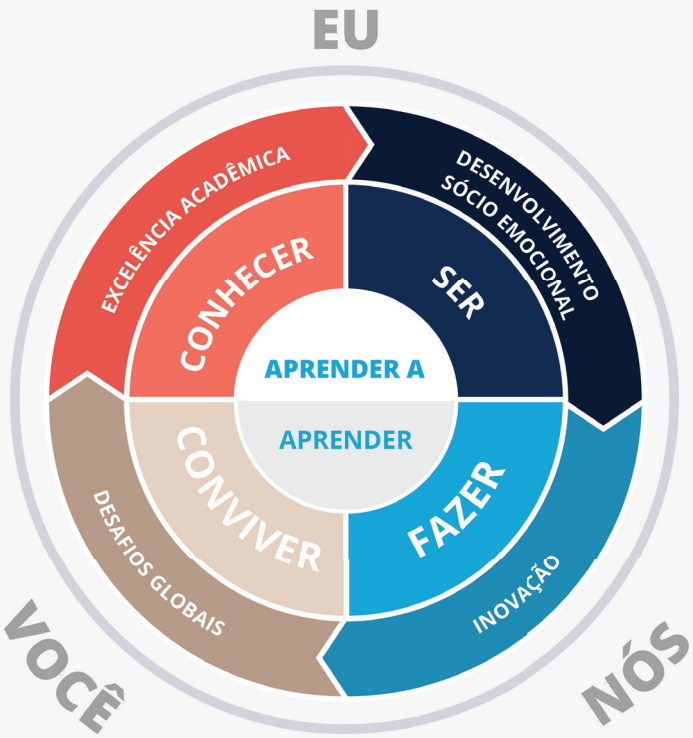

Além do currículo tradicional

Nossa abordagem curricular visa a desenvolver as competências necessárias, por meio da **conexão dos estudantes com experiências de aprendizagem, problemas e necessidades do mundo real.** As aulas são realizadas das 8h às 16h, com pequenas variações de acordo com o segmento. No after school, após as 16h, opções adicionais de desenvolvimento poderão ser exploradas pelos alunos, famílias e professores.

O currículo INTEGRA tem como ponto de partida o desenvolvimento das competências da Base Nacional Comum Curricular **(BNCC - Base Nacional Curricular)** e agrega fortes referências de currículos e escolas/ fundações internacionais. Por isso, oferece uma formação de qualidade e autêntica, que vai **além da sala de aula, trabalha o desenvolvimento completo do Ser** e garante uma rigorosa **preparação para a universidade.**

DESENVOLVIMENTO DAS COMPETÊNCIAS ATRAVÉS DE NOSSO CURRÍCULO

Alguns Diferenciais | Meditação mindfulness | Intercâmbio | Caráter | Projetos de arte
Empreendedorismo | Programação | Maker | Esportes

COMPONENTES CURRICULARES

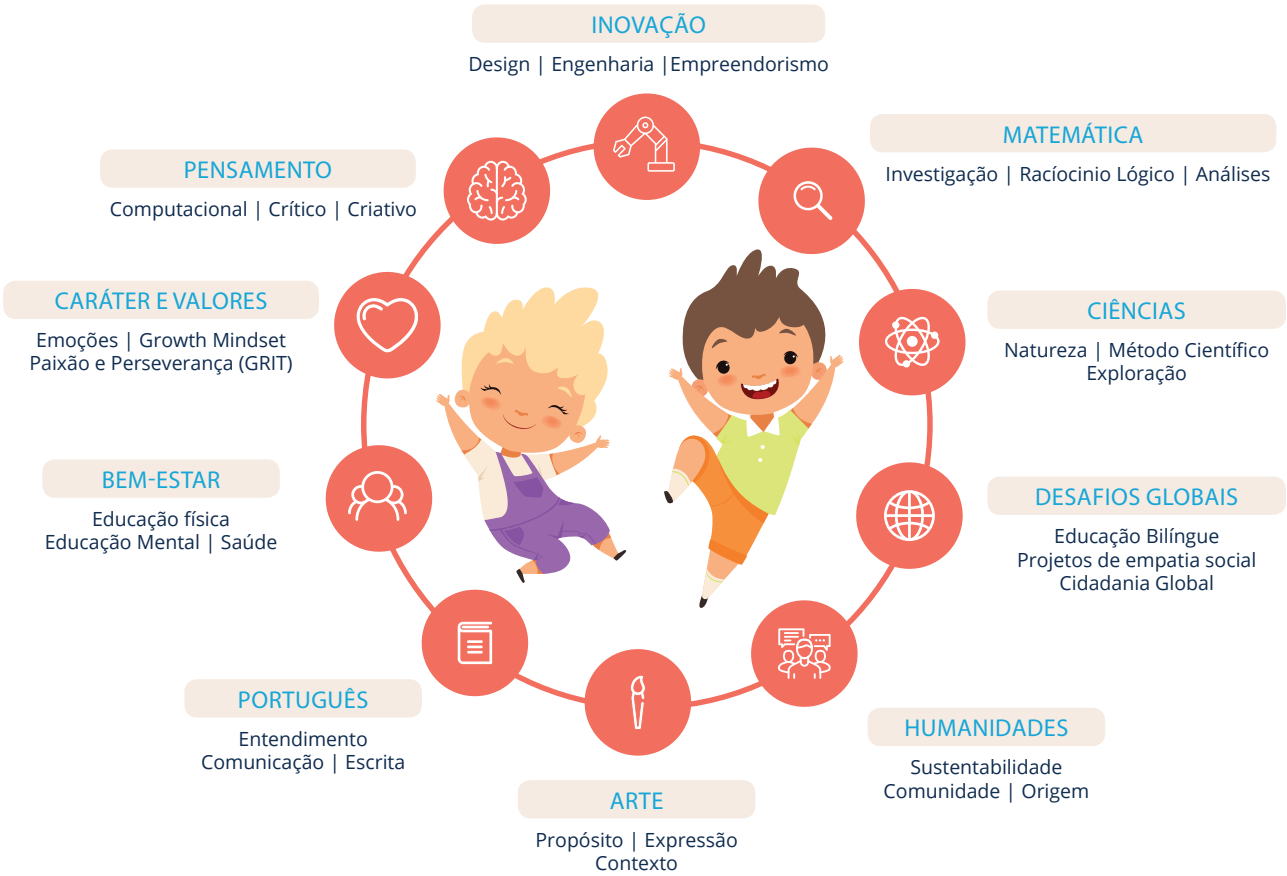

Experiências de aprendizagem

Para cultivar competências e protagonismo nos estudantes em todas as esferas da vida, sejam elas **acadêmicas, nos hábitos ou nas habilidades de vida,** propomos um ecossistema com diferentes experiências pedagógicas.

Com rigor acadêmico necessário: **aulas ativas, aprendizagem baseada em projetos, atividades extracurriculares, experiências no mundo real e mentoria** são exemplos de experiências que substituem aulas tradicionais e colocam crianças e jovens **no centro do processo de ensino e aprendizagem, garantindo desenvolvimento maior e mais prazeroso.**

EXPERIÊNCIAS ALÉM DA AULA

PROJETO

INTERCÂMBIO

AULA ATIVA

MENTORIA

Espaço como aliado no desenvolvimento de competências, no coração da Cidade Alta

NOSSO AMBIENTE

"Depois da casa, a escola é o lugar onde as crianças mais vivenciam e experimentam atividades. Portanto, a escolha do espaço para a construção desse ambiente é tão importante, assim como todas as funcionalidades que o prédio vai oferecer. Ao visitar pela primeira vez o terreno que abrigará a escola integral, fiquei impressionado com a extensão do jardim e, em especial, com a reserva ambiental no entorno. A ideia é que, as atividades que tradicionalmente seriam dadas no interior do prédio possam ser desenvolvidas ao ar livre, em contato direto com a natureza." Sérgio Kipnis - Kipnis Arquitetos Associados

Ambiente propício ao aprendizado

+ de 6 mil m² de área verde

+ de 2 mil m² de área construída

Projeto de Sérgio Kipnis - Kipnis Arquitetos Associados

Alvarenga
ARQUITETOS ASSOCIADOS

Integra

Rua José Lourenço, 242 - São Pedro - Juiz de Fora