Langkah-langkah Mengatasi MySQL Error di XAMPP

1. Ketika kamu jalankan MySQL lewat XAMPP terus muncul pesan “MySQL shutdown unexpectedly” atau MySQL nggak mau start, jangan panik dulu. Ini adalah masalah yang paling sering terjadi pada pengguna XAMPP, terutama yang baru belajar web development dengan database seperti MySQL.
2. Pahami Dulu Pesan Error-nya — Jangan Langsung Copy-Paste ke Google! Sebelum panik dan buru-buru nge-Google, **baca dulu pesan error** dengan teliti. Pesan error itu sering kali sudah memberi tahu apa yang salah: jenis error, file/lokasi, dan nomor baris. Dengan ngerti konteksnya dulu, kamu bisa lebih cepat menemukan solusi yang tepat — bukan cuma ikut langkah orang lain yang mungkin nggak cocok sama kasusmu.
3. Contoh Error dan Solusi Singkat

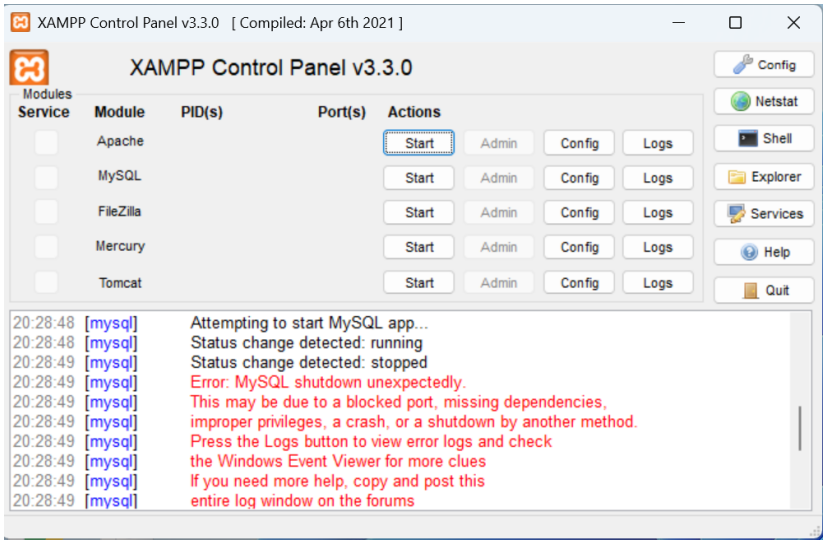

4. MySQL shutdown unexpectedly Apa Artinya? Artinya **XAMPP gagal menjalankan MySQL** karena ada masalah di dalam server database-nya. MySQL mencoba startkan tapi sempat running sebentar kemudian langsung berhenti lagi. Jadi Laravel (atau aplikasi PHP kamu) **tidak bisa terhubung ke database** selama MySQL belum jalan.
5. Cara mengatasinya yaitu
6. buka Shell yang berada pada Aplikasi XAMPP anda
7. Ketik # mysqld --console --skip-grant-tables --skip-external-loking
   Seperti gambar di bawah:

```
Lenovo@DESKTOP-BONT6U0 c:\xampp
# mysqld --console --skip-grant-tables --skip-external-loking
```

8. Setelah itu tampilan Shellnya di minimize Langkah selanjutnya repair database dengan cara buka lagi Shell yang ada di XAMPP
9. Ketik lagi # mysqlcheck -r --database mysql --use-frm
   Seperti gambar di bawah:

```
Lenovo@DESKTOP-BONT6U0 c:\xampp
# mysqlcheck -r --database mysql --use-frm
```
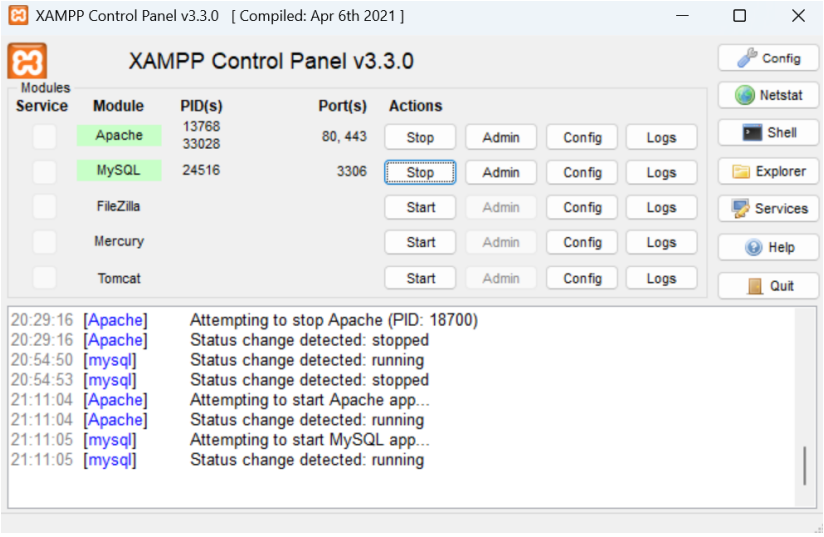
10. Setelah semua Langkah-langkah sudah di praktekan XAMPP siap di jalankan
    a. minimize dulu Shellnya
    b. jalankan Apache dan MySQL untuk melihat sudah jalankan atau tidak
    c. jika Actions sudah tercantum Stop di Apache dan MySQL berarti sudah bisa di gunakan
11. Seperti gambar di bawah ini