

Des Anges

Lukombo



# Documentation technique



## Présentation :

Le projet GSB-RV-DR est une application de bureau de suivi de rapport de visite. Cette application permet aux délégués régionaux de l'entreprise Galaxy Swiss Bourdin de suivre l'activité des visiteurs médicaux, c'est-à-dire qu'elle permet de consulter les rapports de visites des visiteurs médicaux et de consulter les praticiens hésitants.

## Technologies utilisées :

**Frameworks** : JavaFX 17

**Langage de programmation** : Java 17

**SGDBR** : MariaDB/MySQL

**Gestionnaire des dépendance** : Maven

## Modèle Entité-Association de la base de données :

B2

GSB - AppliRV - MEA

GSB - AppliRV - MEA

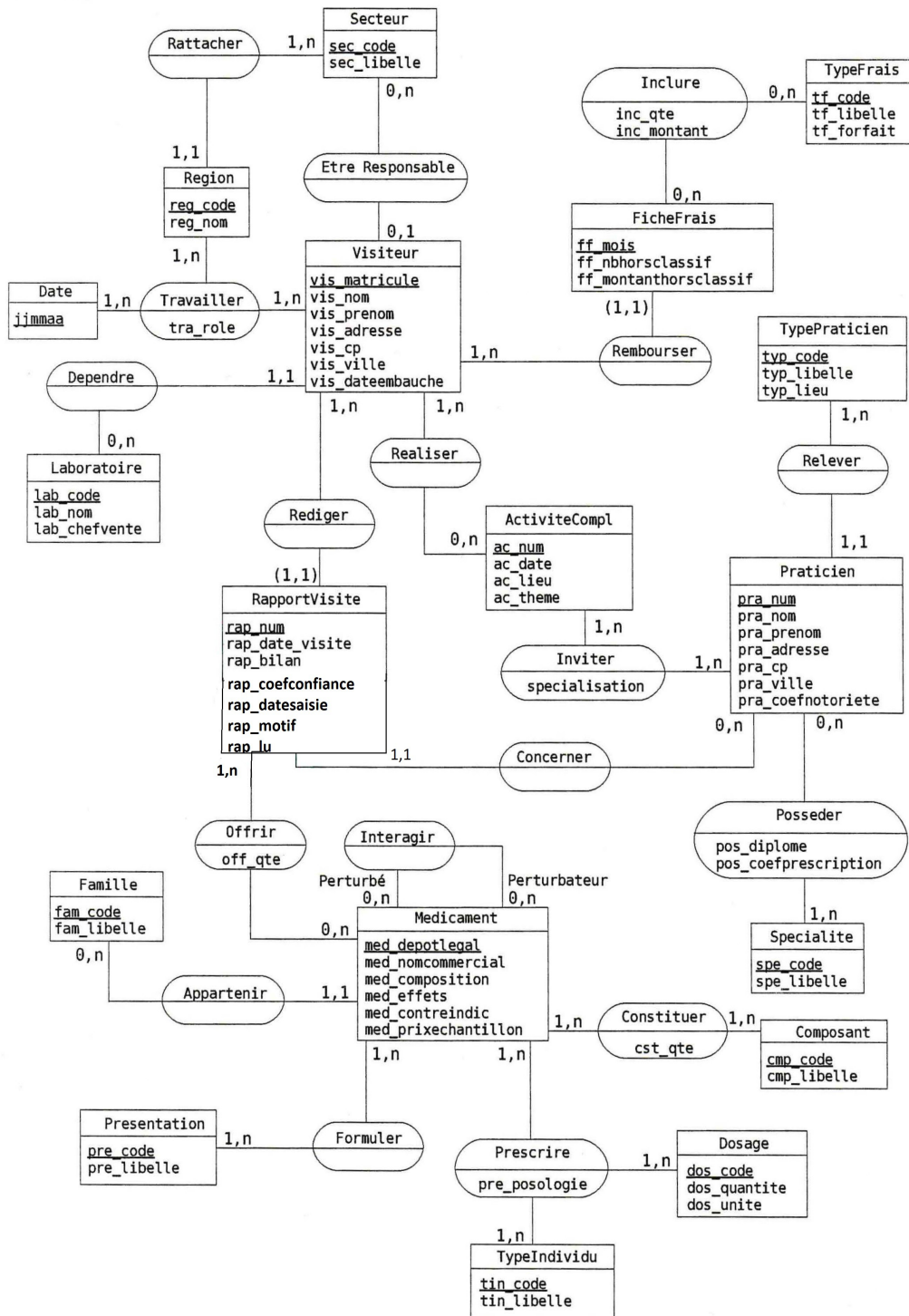

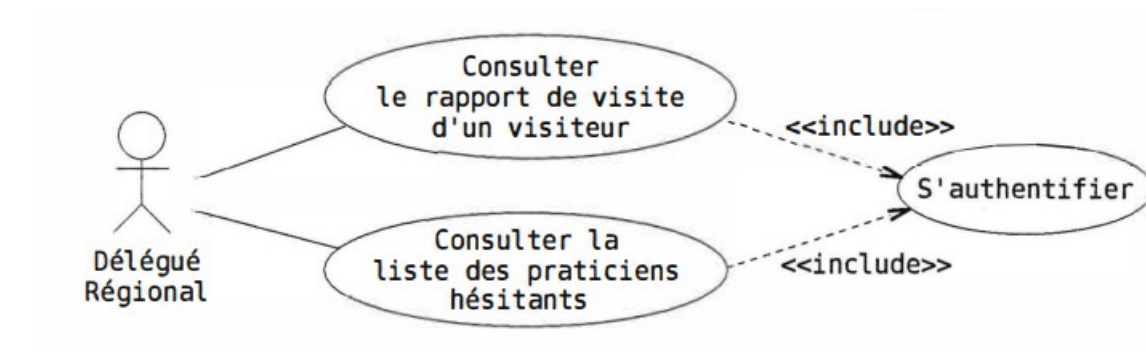
**Diagramme des cas d'utilisation :**

**Arborescence du projet :**