주간
외환/스왑 전망
보고서

2026. 3. 30

주간 외환 및 스왑 시장 전망

이란 전쟁 5주차, 한동안 1,500원대 고환율 구간 유지

주간 전망 요약

지난주 달러/원 환율은 미국·이란 전쟁 여파에 장중 1,518원까지 상승했고, 주 후반에도 1,500원대에서 등락하며 고환율 구간에 머물렀습니다. 전쟁이 4주차를 지나 이제 5주차에 접어 들며 장기화되고 있으며, 국제유가도 여전히 높은 레벨을 유지 중입니다. 미국의 협상안을 이란이 거부한 가운데, 미국의 지상군 투입까지 목전에 둔 상황이라 확전 가능성도 배재할 수 없습니다. 금주는 미국의 3월 실업률 등 고용지표가 발표될 예정이지만, 현재 시장은 경제지표보다는 중동 전황과 유가 레벨, 그리고 트럼프 발언에 더욱 민감합니다. 달러/원 환율은 전쟁으로 인한 극심한 위험회피 심리와 고유가 부담 누적에 1,500원대에서 등락할 전망입니다.

전쟁 장기화, 위험자산 회피에 원화 약세 압력 가중

- 이란 전쟁이 5주차에 진입하며 전황이 길어지는 상황. 이에 안전자산 선호가 강해지며 미 달러화는 강세로 반응. 반면, 글로벌 투자 심리가 위축되며 주식과 원화 등 위험자산에 대한 회피 분위기가 확산
- 외국인 투자자는 3월 한 달 간 국내 주식을 무려 30조원 가량 순매도. 월간 기준 역대 최대인데, 그만큼 원화 자산에 대한 회피가 상당함을 방증. 매도 자금이 달러로 환전 시, 환율 상방이 더욱 자극될 소지
- 4월 역시 전쟁 속 혼란스러운 상황에 변동성이 상당히 클 전망. 중동 확전 가능성도 배제하기 어려움. 이 경우 환율 상단은 1,540원까지도 열어 둘 필요. 반대로 협상 타결 시 투심 회복에 1,500원 하회도 가능. 다만 고유가 부담 누적에 하단은 3월 하단 (1,455원)보다 높을 전망

외국인 투자자, 3월 한 달 국내 주식 30조원 가량 순매도

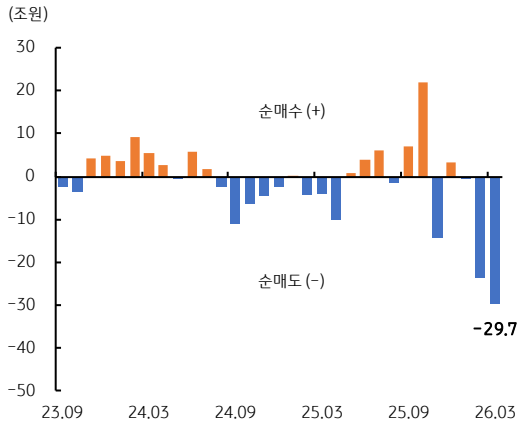

자료: Bloomberg, KB국민은행 자본시장사업그룹

주간 환율 예상

- 달러/원 환율은 전쟁 및 고유가 장기화에 따른 위험자산 회피 심리에 1,500원대 고환율 구간에서 등락할 전망. 외환당국의 미세 조정 및 수출 네고가 상단을 제한할 수 있겠으나, 전황이 진정되지 않는다면 하방 역시 제한적. 금주 환율도 중동 관련 소식에 민감하게 반응 예상
- 일본 달러/엔 환율은 160엔이 강력한 심리적 저항선으로 인식되는 가운데, 하방 역시 꾸준히 높아지며 레인지가 좁아지는 형국. 금주도 역시 뚜렷한 방향성 부재한 상태에서 좁은 레인지 등락 예상
- 유로/달러 환율은 50~200일 주요 이동평균선 모두 하회하며 반등 제약된 국면. 금주도 1.14~1.16달러 사이 등락 예상
- 중국 달러/위안 환율은 6.9위안대 초반이 당국 저지 레벨로 판단. 하방 전환 쉽지 않으나, 상방 역시 제한적일 전망

환율 예상 범위

통화	주간 예상 범위	월간('26.4) 예상 범위
USDKRW	1,490~1,520	1,470~1,540
USDJPY	158.0~161.0	155.0~162.0
EURUSD	1.145~1.165	1.135~1.185
USDCNY	6.870~6.910	6.840~6.960

Note: 위 예상치는 국민은행의 공식견해는 아니며, 시장환경에 따라 변경될 수 있음

본 자료는 경제 및 투자여건에 대한 이해를 돕기 위한 정보제공 목적으로 작성, 배포되는 조사분석자료로서 오직 정보제공만을 목적으로 합니다. 본 자료의 내용은 어떠한 경우라도 금융투자상품의 투자권유 또는 투자관련 또는 투자판단 상담 자료, 고객의 투자 결과에 대한 법적 책임소재와 관련된 증빙 자료로 사용될 수 없으며 최종적 투자 결정은 고객의 판단 및 책임에 근거하여 이루어져야 합니다. 과거의 성과가 미래의 투자수익을 보장하지 않으며 본 자료에서 제시된 어떠한 예상이나 예측 또는 전망도 실현된다는 보장은 없습니다. 당행직원은 투자권유 또는 투자관련 고객 상담 시 "자본시장과 금융투자업에 관한 법률" 및 당행 규정업무 프로세스를 준수할 의무가 있습니다. 또한 본 자료의 지적 재산권은 KB국민은행에 있으므로 당행의 사전 서면 동의 없이 본 자료의 무단 배포 및 복제는 금지됩니다.

AI 환율 전망 (2026. 3. 26 기준)

【USD/KRW 환율 주요 예상경로】

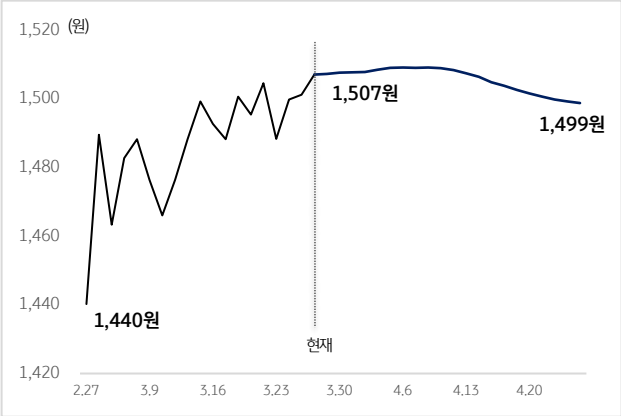

- 3월 26일 기준으로 AI 모델이 과거 유사시기를 찾고, 그 시기의 데이터를 기반으로 향후 1개월 환율 움직임을 예측
- 최근 모델은 2007년 04월을 현재와 유사한 시기로 인식. 당시 달러/원 환율은 글로벌 달러화 약세가 지속되는 가운데, 수출업체의 공급 우위 장세 펼쳐지면서 하락
- 유사 시기 움직임으로 보아 달러/원 환율은 하락 흐름 보일 것으로 예상

※ 보합은 +/- 5원 범위로 설정

AI환율 전망은 USD/KRW 환율에 영향을 미치는 데이터를 AI기술을 활용하여 분석한 것으로서 정보의 정확성은 보장하지 않습니다.

금리 스왑 (IRS) 및 통화 스왑 (CRS) 전망

금리 스왑 (IRS), 주 초반 30년물 입찰, 장기 구간 헤지 수요에 상승 시도 예상

- 지난주 IRS 금리는 전구간 상승 마감. 대외 금리 급등 및 매파로 평가 받는 한국은행 총재 지명에 금리는 베어 스티프닝 마감
- 이번주 IRS 금리는 변동성 지속될 것으로 예상. 전쟁 장기화에 따른 피로도가 높아지고 있는 가운데, 주 초반에는 30년물 입찰 앞두고 장기 구간 헤지 수요로 인해 금리 추가 약세 시도할 것으로 예상

통화 스왑 (CRS), 미국 고용 및 한국 물가지표에 따른 한미 금리차에 반응 예상

- 지난주 CRS 금리는 전구간 상승 마감. 주말 사이 중동 전쟁 장기화 우려에 따른 글로벌 금리 인상 프라이싱 반영하며 큰 폭 상승 출발함. 이후 부채 스왑 프라이싱 및 헤지 추정 물량 출회에 따라 중장기 구간 위주로 커브 움직임 보였음
- 이번주 CRS 금리는 중동 전쟁 불확실성으로 인해 변동성 보이며 출발할 것으로 예상. 주 후반 예정된 미국 고용지표 및 한국 물가지표 발표에 따른 한미 금리차 경로 변화 주목하며 움직일 것으로 예상

기간별 환율 및 스왑 금리 변동

통화/스왑	전 주 마감	주간 변동폭	5일%	1개월%	3개월%	연초 대비%
USDKRW	1,508.90	8.30	0.55%	4.60%	4.76%	4.65%
JPYKRW	944.66	-2.57	-0.27%	1.49%	2.50%	2.84%
EURKRW	1,740.21	5.82	0.34%	2.43%	2.62%	2.79%
CNYKRW	218.31	0.60	0.28%	4.33%	6.22%	5.89%
원화 IRS 3YR (%, %p)	3.735%	15.50	0.16%	0.52%	0.70%	0.72%
원화 CRS 3YR (%, %p)	3.140%	13.00	0.13%	0.37%	0.63%	0.56%

비고: 2026. 3. 27 종가 기준 (1bp=0.01%p)

문정희 이코노미스트, junghiu.moon@kbfg.com, +82-2-2073-8477
이민혁 이코노미스트, minhyeok@kbfg.com, +82-2-2073-0316
AI자산운용센터 kbg271920@kbfg.com, +82-2-2073-8909

본 자료는 경제 및 투자여건에 대한 이해를 돕기 위한 정보제공 목적으로 작성, 배포되는 조사분석자료로서 오직 정보제공만을 목적으로 합니다. 본 자료의 내용은 어떠한 경우라도 금융투자상품의 투자권유 또는 투자관련 또는 투자판단 상담 자료, 고객의 투자 결과에 대한 법적 책임소재와 관련된 증빙 자료로 사용될 수 없으며 최종적 투자 결정은 고객의 판단 및 책임에 근거하여 이루어져야 합니다. 과거의 성과가 미래의 투자수익을 보장하지 않으며 본 자료에서 제시된 어떠한 예상이나 예측 또는 전망도 실현된다는 보장은 없습니다. 당행직원은 투자권유 또는 투자관련 고객 상담 시 "자본시장과 금융투자업에 관한 법률" 및 당행 규정업무 프로세스를 준수할 의무가 있습니다. 또한 본 자료의 지적 재산권은 KB국민은행에 있으므로 당행의 사전 서면 동의 없이 본 자료의 무단 배포 및 복제는 금지됩니다.