Операционные системы

Редактор Emacs

Довлетов Довлет

2026-04-06

Содержание (i)

Цели и задачи работы

Процесс выполнения лабораторной работы

Выводы по проделанной работе

1. Цели и задачи работы

Цель лабораторной работы

Познакомиться с операционной системой Linux. Получить практические навыки работы с редактором Emacs.

Задачи лабораторной работы

1 Изучить возможности редактора Emacs

2. Процесс выполнения лабораторной работы

Выполнение работы

1. Откроем Emacs.

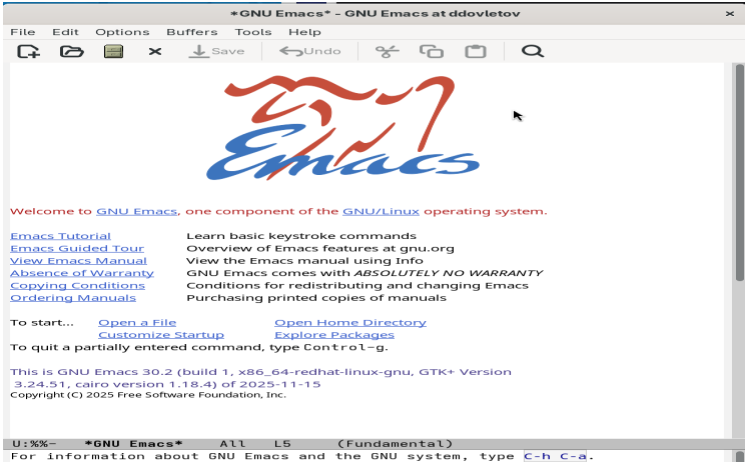

Рисунок 1: Запуск Emacs

Выполнение работы

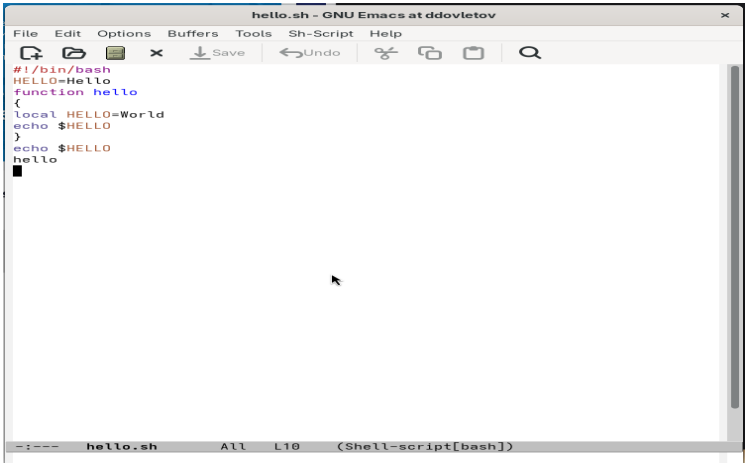

Рисунок 2: Новый файл

Выполнение работы

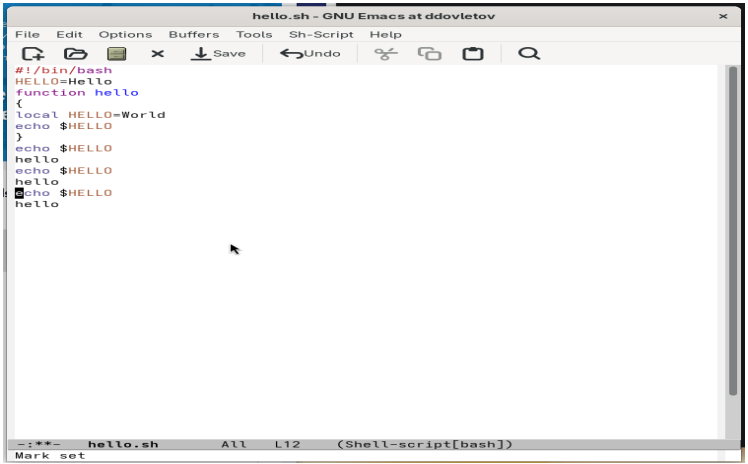

Рисунок 3: Операция вставка

Выполнение работы

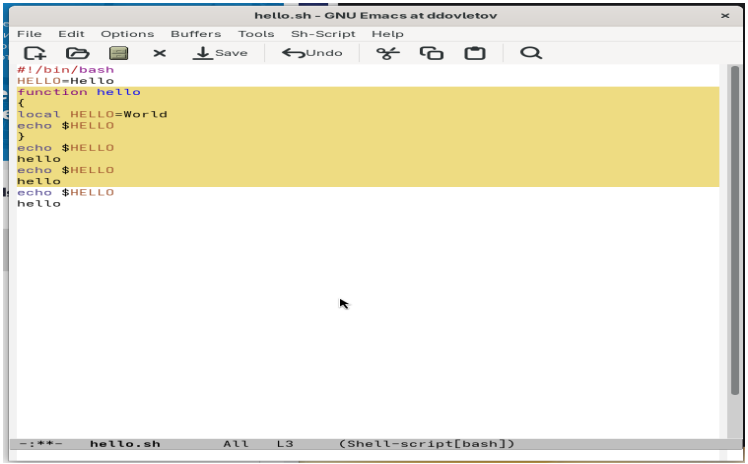

Рисунок 4: Выделение блока

Выполнение работы

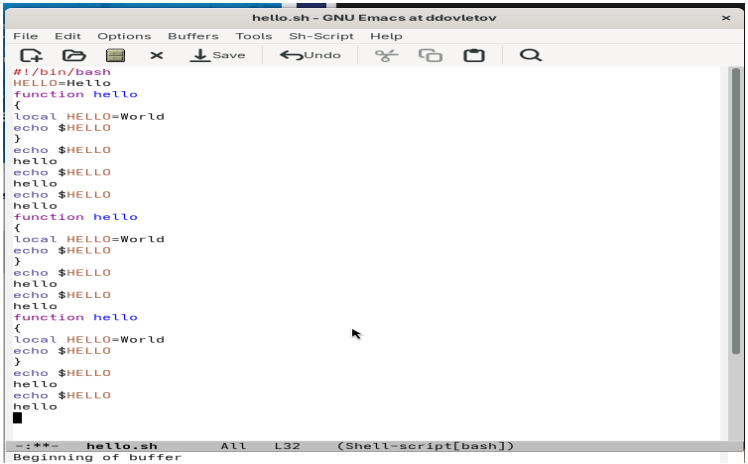

Рисунок 5: Копирование блока

Выполнение работы

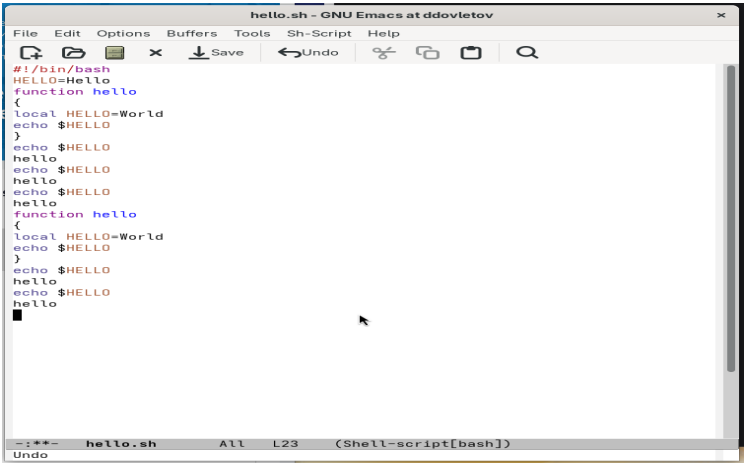

Рисунок 6: Удаление блока

Выполнение работы

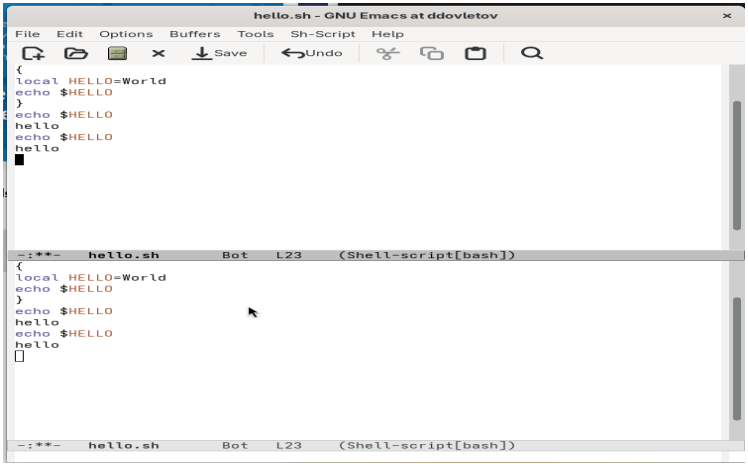

Рисунок 7: Горизонтальное разделение

Выполнение работы

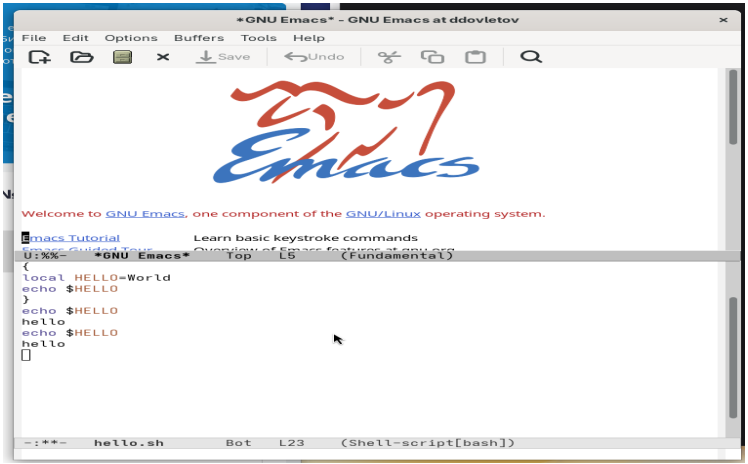

Рисунок 8: Переключение буфера

Выполнение работы

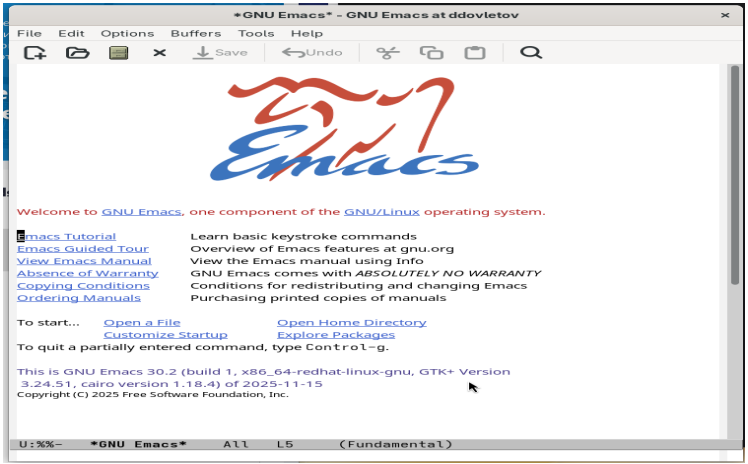

Рисунок 9: Закроем буфер

Выполнение работы

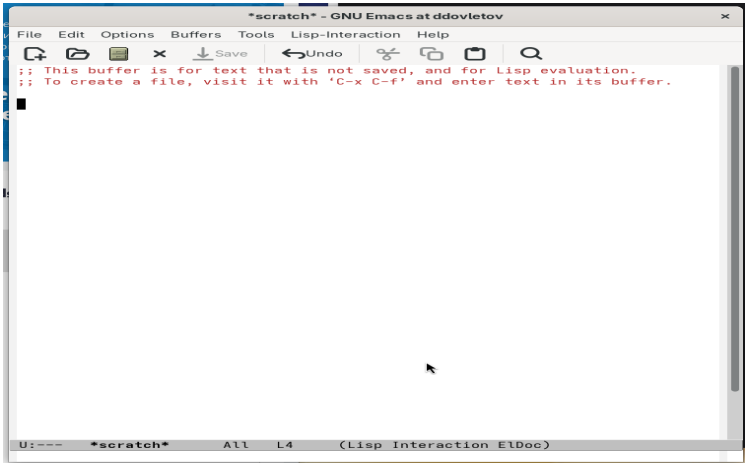

Рисунок 10: Переключение буфера

Выполнение работы

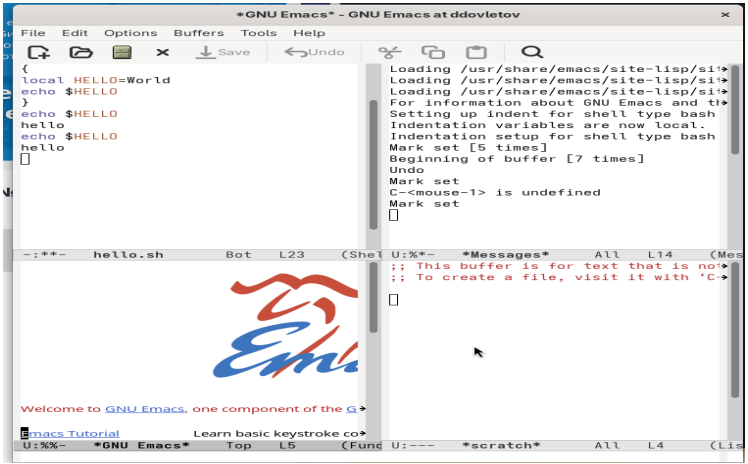

Рисунок 11: Четыре буфера

Выполнение работы

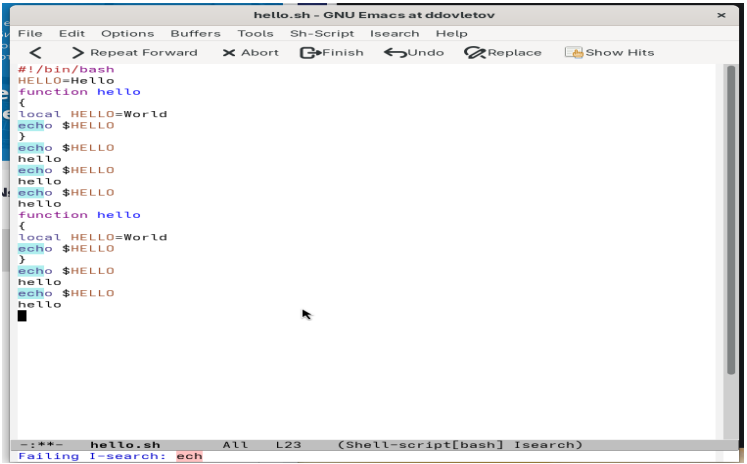

Рисунок 12: Режим поиска

3. Выводы по проделанной работе

Вывод

В данной работе мы познакомились с еще одним редактором операционной системой Linux.

Получили практические навыки работы с редактором Emacs.