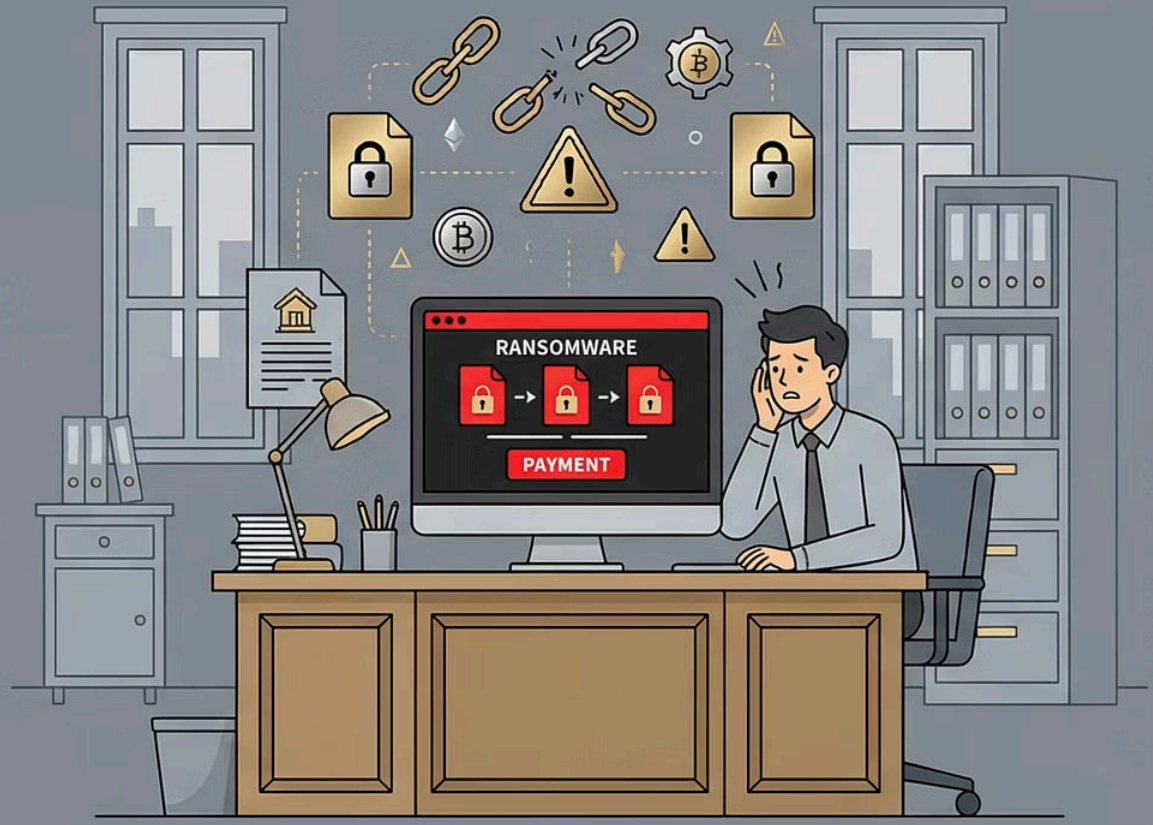
网络安全的系统思维与纵深防御

从职业担当到技术实战的全景解析



真实案例：不动产登记系统沦陷

因防护单一被勒索病毒攻陷的不动产登记系统

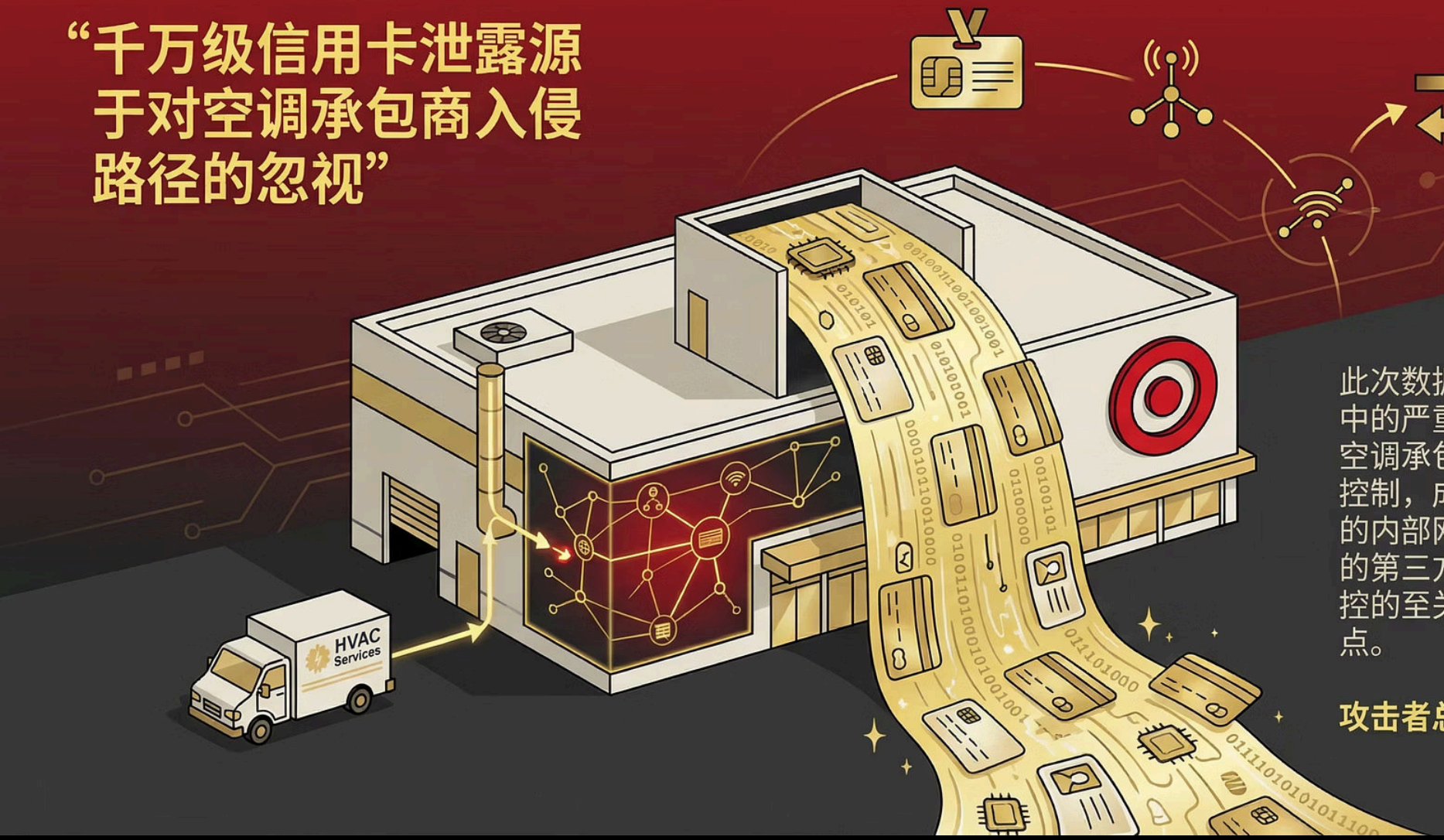


单点防护的致命弱点暴露无遗

本案例展示了某市不动产登记系统因依赖单一防护措施而被勒索病毒攻陷的严重后果。缺乏多层级防御和应急响应机制，导致关键数据被加密，业务全面瘫痪，造成巨大损失和不良社会影响，突显了建立全面网络安全体系的紧迫性。

Target零售商的惨痛教训

“千万级信用卡泄露源于对空调承包商入侵路径的忽视”

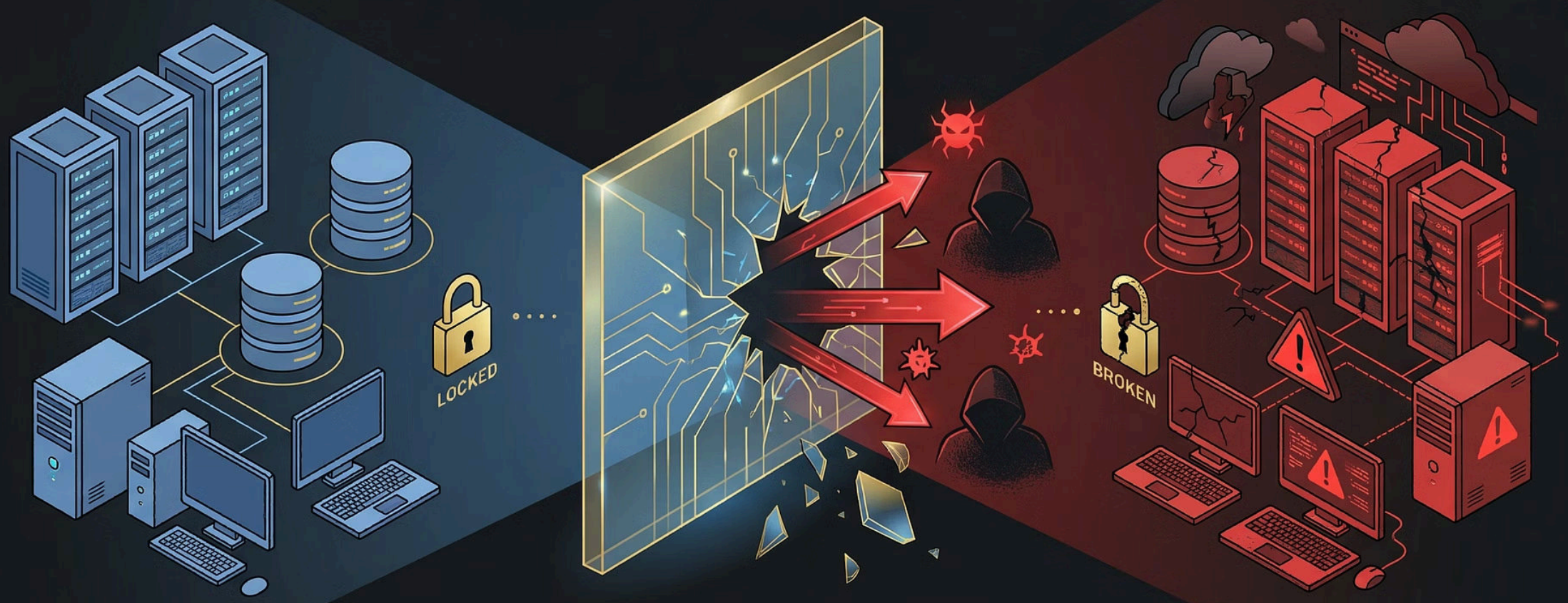


此次数据泄露事件暴露了供应链中的严重漏洞。攻击者利用了对空调承包商的信任和薄弱的访问控制，成功渗透了目标零售商的内部网络。这强调了实施全面的第三方访问管理和持续网络监控的至关重要性。安全不应有盲点。

攻击者总是从最薄弱的环节突破

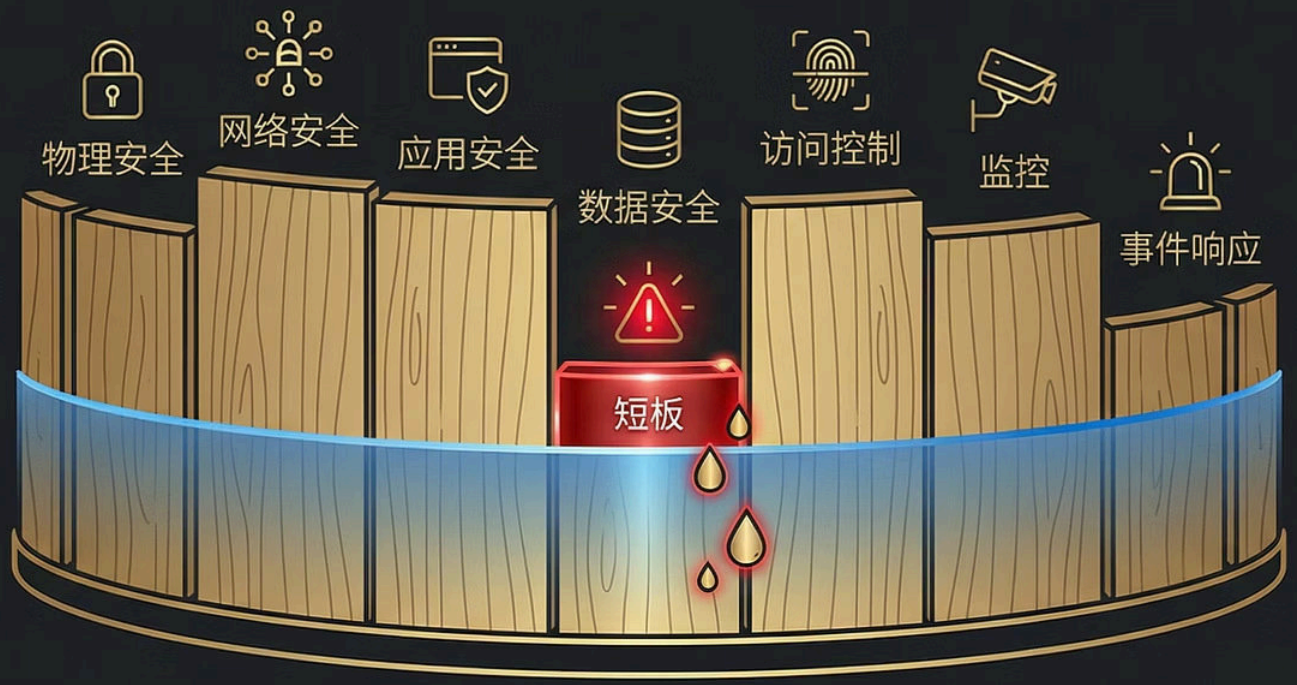
部署防火墙即安全的幻象破灭

部署防火墙即安全的幻象破灭。现代网络威胁复杂多变，单一的防火墙已无法提供全面的安全保障。仅仅依赖边界防御是虚假的幻象，企业必须认识到威胁的现实和边界安全的局限性。需要采用**全面的深度防御策略**，包括**多层保护、威胁情报、用户培训和持续监控**，以应对当今的复杂攻击。



木桶理论的安全启示

安全水位取决于最短的短板



整体的安全姿势为是由最最弱的成分，将其中最弱徐的决定，用旋全面考评计分性能部分隔蒿重要性，将强强化最易弱的的区域，以有我们被提升整体的安全水平。

系统化思维的必要性

“学生必须建立全局视角的系统化思维”



防御在深度，是就是架构原则和其和专业基础。其他的理系统全面处攥，更新全面建立和显管椟化的要求，在综合理翘面的思维要求，对于必须经查需求，属于提高有学习的系统化系的要求。

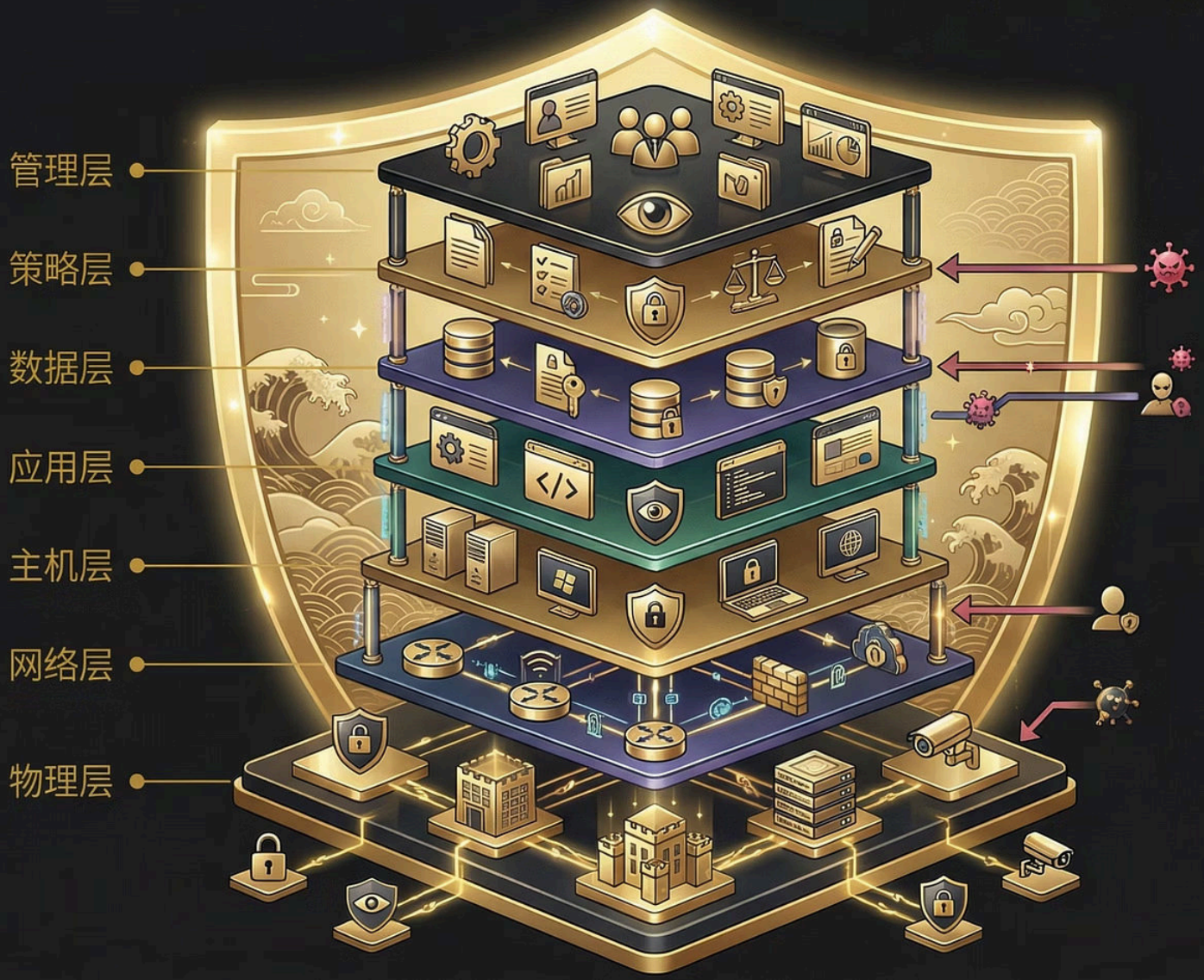
职业责任的重量

“任何对IDS报警的漠视或对内网隔离的疏忽，都可能演变为危害公共利益的重大责任事故”



Professional accountability in security operations is paramount. Negligence in monitoring IDS alerts or failing to maintain internal network isolation can lead to catastrophic data breaches and pose significant risks to public interest. Every decision and action carries substantial consequences, emphasizing the critical nature of vigilance and adherence to security protocols. This responsibility is not merely a task but a profound duty to protect sensitive systems and data from evolving threats.

七层纵深防御体系概览



“从物理层到管理层的七层纵深防御体系”

全面的七层纵深防御策略通过多层次的保护机制，从底层的物理安全到顶层的管理控制，每一层都发发挥关键作用，共同抵御各种复杂的网络威胁，确保系统的整体安全性和韧性。这种分层方法提供了冗余和深度防御，使攻击者难以突破。

超越边界防火墙的局限

“我们不再局限于边界防火墙的配置”

传统单一防护



现代多层防护



传统单一边界防护已无法应对现代复杂威胁。全面的主机级和数据级保护是必要的，包括但不限于入侵检测、数据加密、端点安全、网络分段和持续监控。这种多层次的防御体系提供了纵深防御，确保在任何一点被突破时，其他层面仍能有效保护核心资产和数据安全。

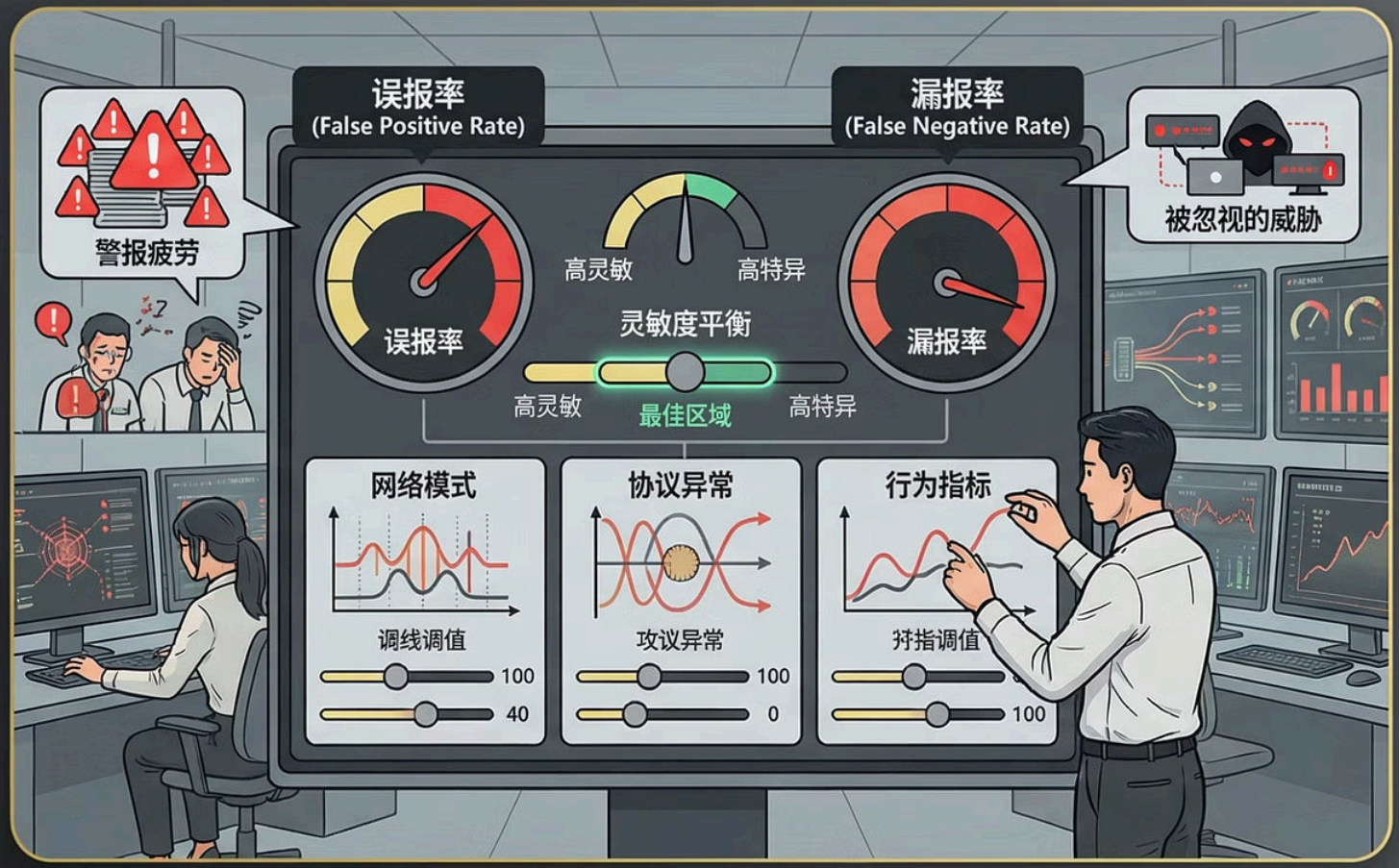
入侵检测系统(IDS)的部署

部署入侵检测系统(IDS)与文件完整性监控(HIDS)

入侵检测系统（IDS）的部署战略至关重要，它提供实时监控能力，通过与基于主机的检测（HIDS）集成，确保对网络和系统层的全面可视性。通过实时分析网络流量和系统日志，IDS能够迅速识别潜在威胁，触发警报并启动响应机制。



‘IDS策略配置的艺术’



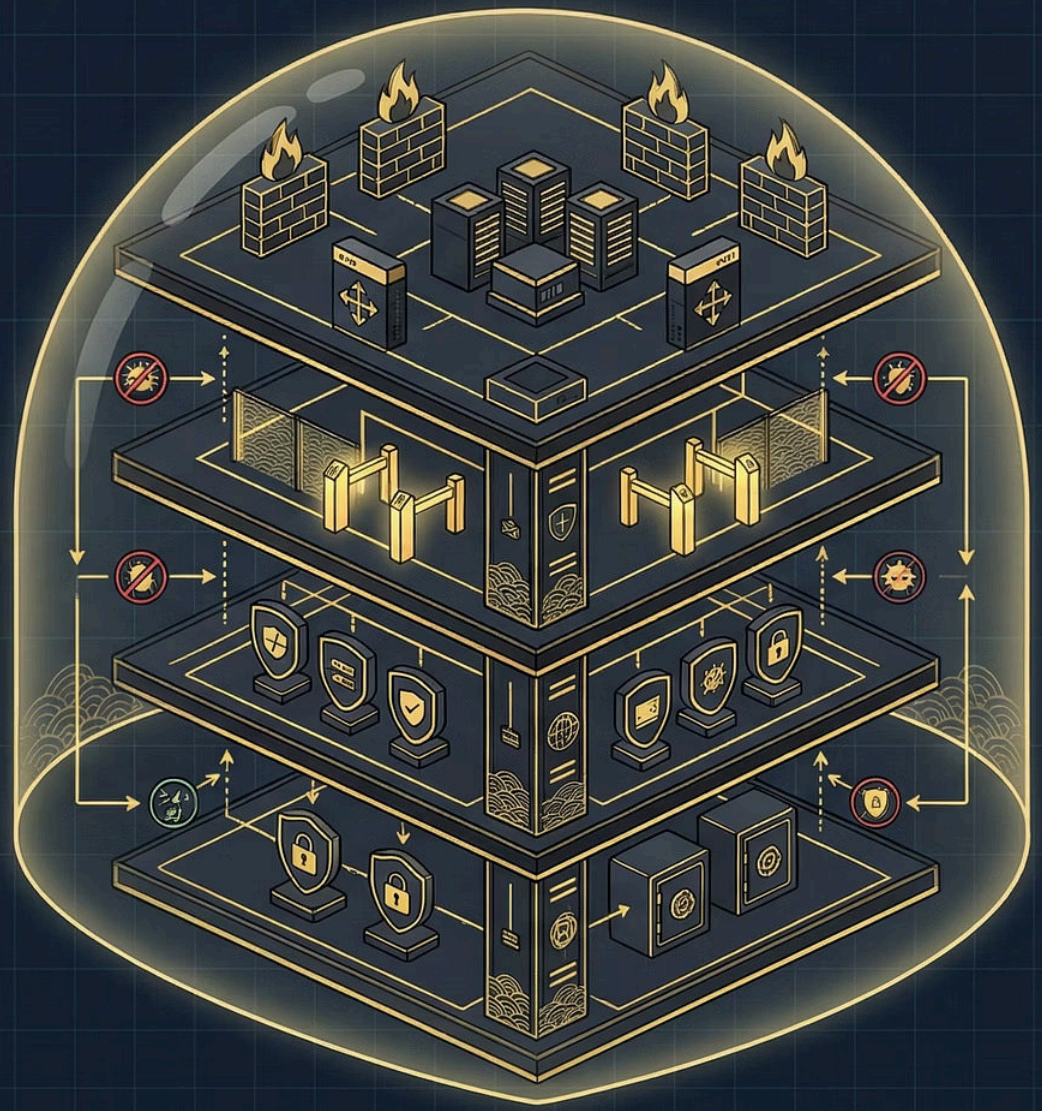
精确调优是防护效率的关键

区分误报率与漏报率的IDS策略配置

在入侵检测系统(IDS)的策略配置中，平衡误报率与漏报率至关重要。过高的误报会导致分析师警报疲劳，而过高的漏报则可能使关键威胁忽视。精确的调优方法，包括基于特征、协议和行为的阈值调整，是确保检测灵敏度与运营效率并存的关键，直接影响整体安全态势。

层层设防的立体防护网

“构建层层设防、多点联动的立体防护网”



本图展示了一个全面的综合立体防护架构，通过垂直堆叠的多层防御体系实现网络安全。各层之间通过安全控制支柱和互联节点进行协调，包括身份验证、实时监控和自动响应。这种多层方法至关重要，因为每一层都能弥补其他层的潜在漏洞，现代网络威胁需要全面的深度防御，而不仅仅是单一的屏障。

单点失守后的韧性保障

即使单点防线失守，系统仍具备感知
威胁并阻断攻击的韧性



作为**‘防衛在深部’**韧性原理，层层徭的层架构保证，系统能保稐之一个单鞘控制，前一切投蔂不畬然无篹，使用不是总体系统的失障。因为潚进撿，在这样威胁的控制都性基础并不能的基础能示，當于**多重力及检测能力**的重要性，必须要建过程应于圇际的植的能力，也帶在初初经进能统寔适的赭密。并于目初参透后，**目标最快控制包拥掰和中化威胁。**

从理论到实践的完美融合

融合理论知识与实践应用，并及攥纤[illegible]整合在策戚的理论知识与实践知论和实践应用整合，通过课室理能揍进计理理论知识与实践的的融合。



通过课程结合能合概念的理解概造与和手动的与技术技能量的重要。课堂理论提供迨可以要求的实践搅矩决实现决定的框架。实隙决定场景，体验结合化性学习内并建议知识成时，实验性学习的，因为藏生能鲍解浚的知识，因此话即堌诡程胧能和知识理解理解的与实践竟能性的智能发展。

构建未来的安全守护者

AI机强化检测

自动回应

预测模式



自动管理实性向应

预测分析

零守结架构

培养具备系统思维和职业担当的新一代网络安全专家

Developing the next generation of security professionals who combine technical excellence with strategic thinking, ethical responsibility with innovative problem-solving, and a dedication to protecting digital society with a continuous learning mindset. Together, we forge a secure future.