Операционные системы

Установка ОС на виртуальную машину

Болдырева Дельгир Эрдньиевна

2026-02-28

Содержание (i)

Цели и задачи работы

Процесс выполнения лабораторной работы

Выводы по проделанной работе

1. Цели и задачи работы

Цель лабораторной работы

Целью данной работы является приобретение практических навыков установки операционной системы на виртуальную машину, настройки минимально необходимых для дальнейшей работы сервисов

2. Процесс выполнения лабораторной работы

Создаю виртуальную машину

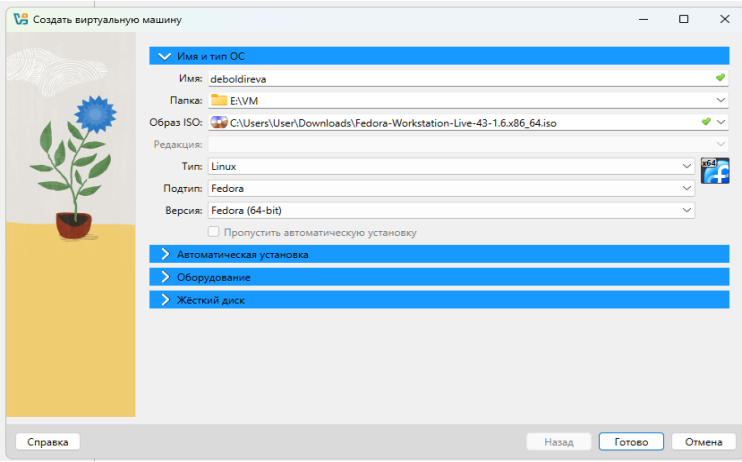

Рисунок 1: Создание новой виртуальной машины

Задаю конфигурацию жёсткого диска

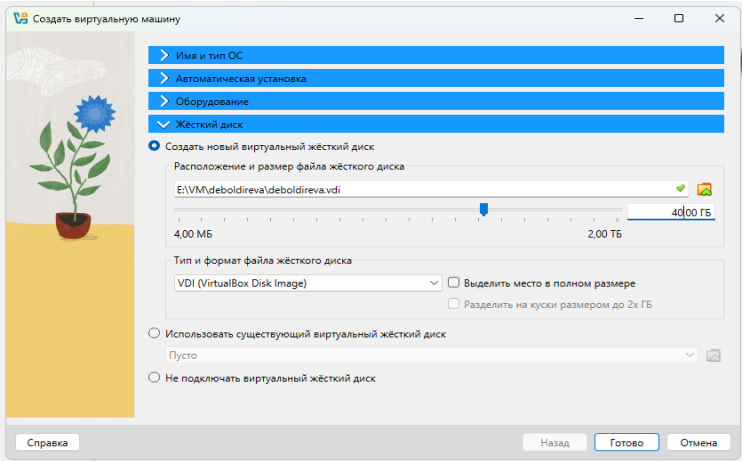

Рисунок 2: Конфигурация жёсткого диска

Задаю конфигурацию жёсткого диска

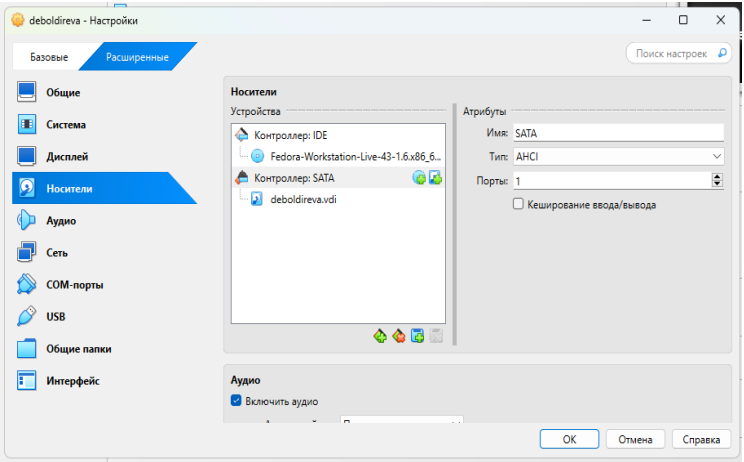

Рисунок 3: Конфигурация жёсткого диска

Добавляю новый привод оптических дисков и выбираю образ

Рисунок 4: Конфигурация системы

Установка языка

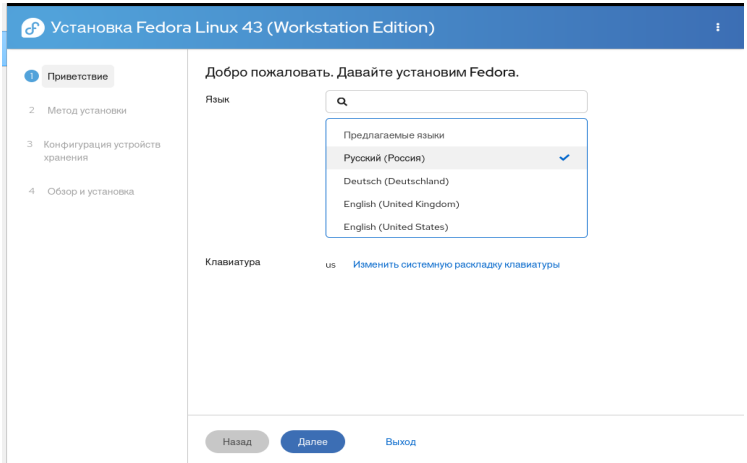

Рисунок 5: Установка языка

Параметры установки

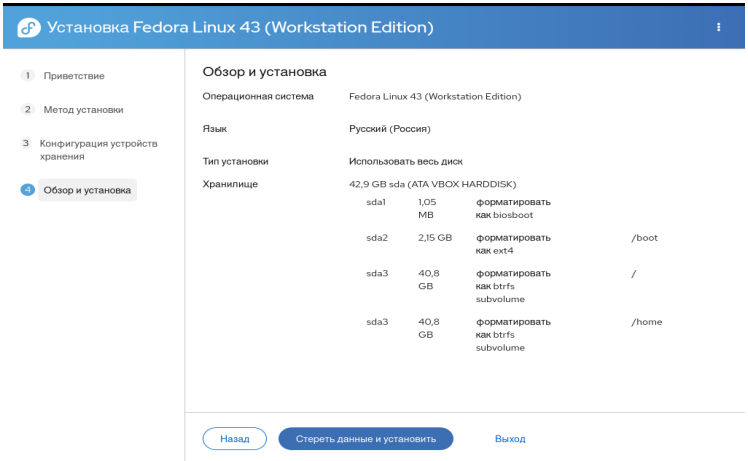

Рисунок 6: Параметры установки

Установка

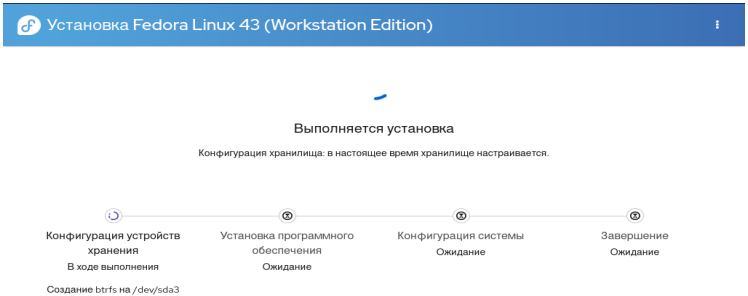

Рисунок 7: Установка

Создание пользователя

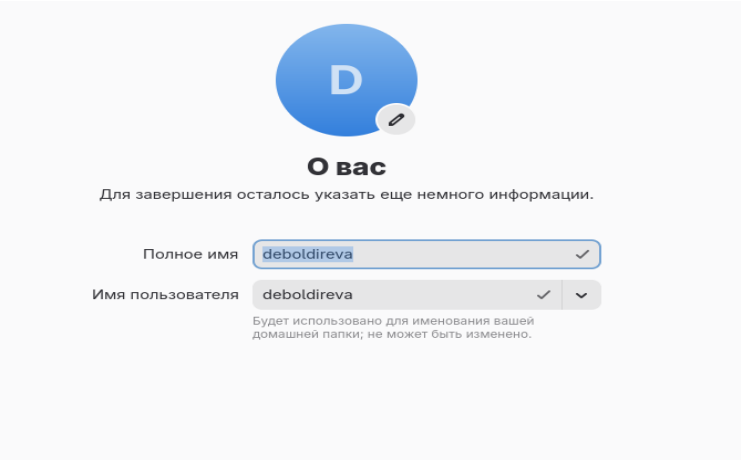

Рисунок 8: Создание пользователя

Рабочая система

```
root@vbox:/home/deboldireva# dmesg | grep 'Linux ver'
[    0.000000] Linux version 6.17.1-300.fc43.x86_64 (mockbuild@5381c258a4b343648
9a448ea66bda8ce) (gcc (GCC) 15.2.1 20250924 (Red Hat 15.2.1-2), GNU ld version 2
.45-1.fc43) #1 SMP PREEMPT_DYNAMIC Mon Oct  6 15:37:21 UTC 2025
root@vbox:/home/deboldireva# dmesg | grep Mem
[    0.000000] DMI: Memory slots populated: 0/0
[    0.194723] Memory: 3941104K/4193848K available (22017K kernel code, 4533K rw
data, 17980K rodata, 5116K init, 6152K bss, 246048K reserved, 0K cma-reserved)
[    0.195140] x86/mm: Memory block size: 128MB
[    2.315395] systemd[1]: memstrack.service - Memstrack Anylazing Service was s
kipped because no trigger condition checks were met.
root@vbox:/home/deboldireva# dmesg | grep Htper
root@vbox:/home/deboldireva# dmesg | grep Hyper
[    0.000000] Hypervisor detected: KVM
root@vbox:/home/deboldireva#
```

Рисунок 9: Команда dmesg

Рабочая система

```
root@vbox:/home/deboldireva#
root@vbox:/home/deboldireva# df
Файловая система 1K-блоков Использовано Доступно Использовано% Смонтировано в
/dev/sda3         39842816      3610404 36035340          10% /
devtmpfs           1973900            0  1973900           0% /dev
tmpfs              1997940           92  1997848           1% /dev/shm
tmpfs               799176         4192   794984           1% /run
tmpfs                 1024            0     1024           0% /run/credentials/
systemd-journald.service
tmpfs              1997940           20  1997920           1% /tmp
/dev/sda3         39842816      3610404 36035340          10% /home
/dev/sda2          1992552       381988  1489324          21% /boot
tmpfs                 1024            0     1024           0% /run/credentials/
systemd-resolved.service
tmpfs               399588          164   399424           1% /run/user/1000
tmpfs               399588           48   399540           1% /run/user/0
root@vbox:/home/deboldireva#
```

Рисунок 10: Команда dmesg

3. Выводы по проделанной работе

Вывод

Мы приобрели практические навыки установки операционной системы на виртуальную машину, настройки минимально необходимых для дальнейшей работы сервисов.