RECIBO POR PAGO DE MANTENIMIENTO

ALTO DE LA GLORIA 11

No. JUN2025-202

Arequipa, 19/06/2025

Recibí de: Familia Sardá - Dpto. 202

La cantidad de: S/ 337.74 - Trescientos treinta y siete nuevos soles y setenta y cuatro centavos

Por concepto de: Mantenimiento Junio 2025

Medio de pago: Transferencia bancaria

DAVID RODOLFO TORRES PALAO
DNI 70009504

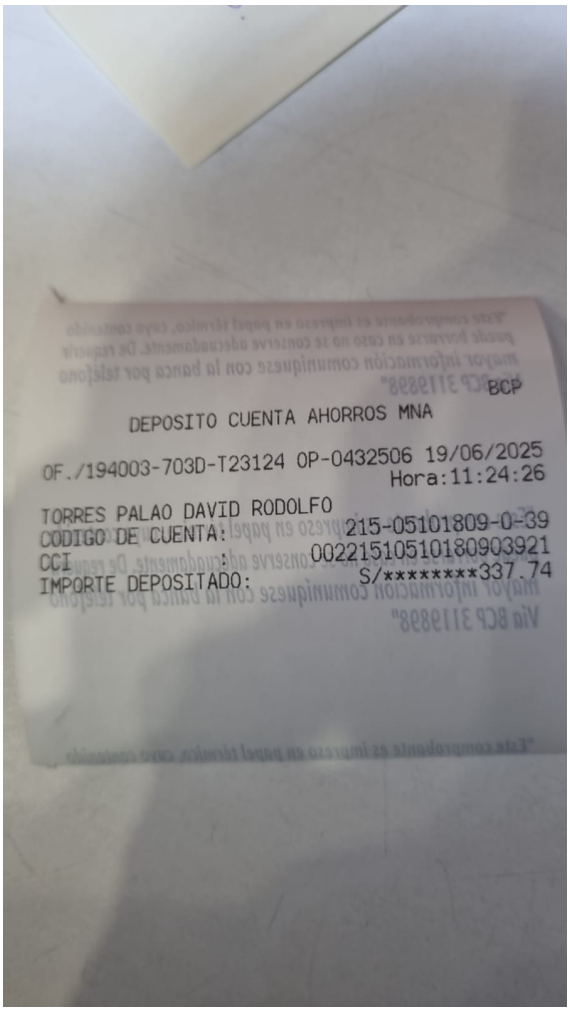

BCP

DEPOSITO CUENTA AHORROS MNA

OF./194003-703D-T23124 OP-0432506 19/06/2025
Hora:11:24:26

TORRES PALAO DAVID RODOLFO
CODIGO DE CUENTA: 215-05101809-0-39
CCI : 00221510510180903921
IMPORTE DEPOSITADO: S/********337.74