RECIBO POR PAGO DE MANTENIMIENTO

ALTO DE LA GLORIA 11

No. APR2025-202

Arequipa, 21/04/2025

Recibí de: Familia Sardá - Dpto. 202

La cantidad de: S/ 287.03 - Doscientos ochenta y siete nuevos soles y tres centavos

Por concepto de: Mantenimiento ABRIL 2025

Medio de pago: Transferencia bancaria

DAVID RODOLFO TORRES PALAO

DNI 70009504

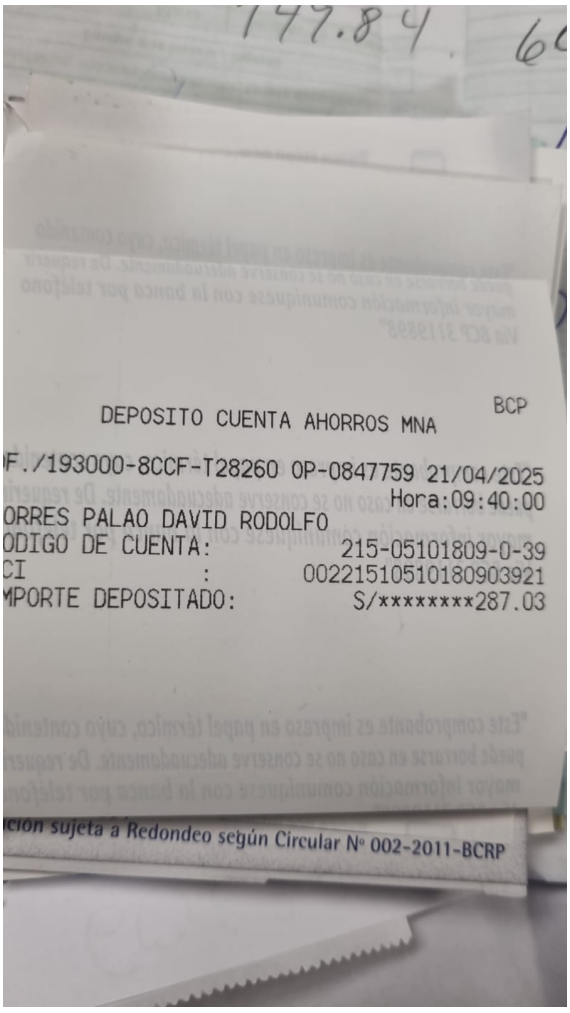

BCP

DEPOSITO CUENTA AHORROS MNA

F./193000-8CCF-T28260 OP-0847759 21/04/2025
Hora:09:40:00
ORRES PALAO DAVID RODOLFO
ODIGO DE CUENTA: 215-05101809-0-39
CI : 00221510510180903921
MPORTE DEPOSITADO: S/********287.03

ción sujeta a Redondeo según Circular Nº 002-2011-BCRP