Работа с отчетами

Основа: 1С:ERP

Задача 1: Модификация отчета по остаткам алкогольной продукции (низкая сложность)

Описание задачи:
В типовой конфигурации 1С:ERP необходимо модифицировать существующий отчет "Остатки и доступность товаров" для учета специфики виноделия. Добавить в отчет поля для отображения дополнительных характеристик продукции: крепость и объем в декалитрах (DAL). Отчет должен фильтроваться по номенклатуре "Только алкоголь" и учитывать только алкогольную продукцию. Это позволит оперативно отслеживать остатки с учетом отраслевых требований РФ.

Результат:
Для охвата возможностей, чек-бокс выполнен в двух вариантах – один на форме, второй в меню настроек. Один добавлен как элемент формы, второй добавляется программно. Они между собой синхронизированы, а также введены в запрос СКД.

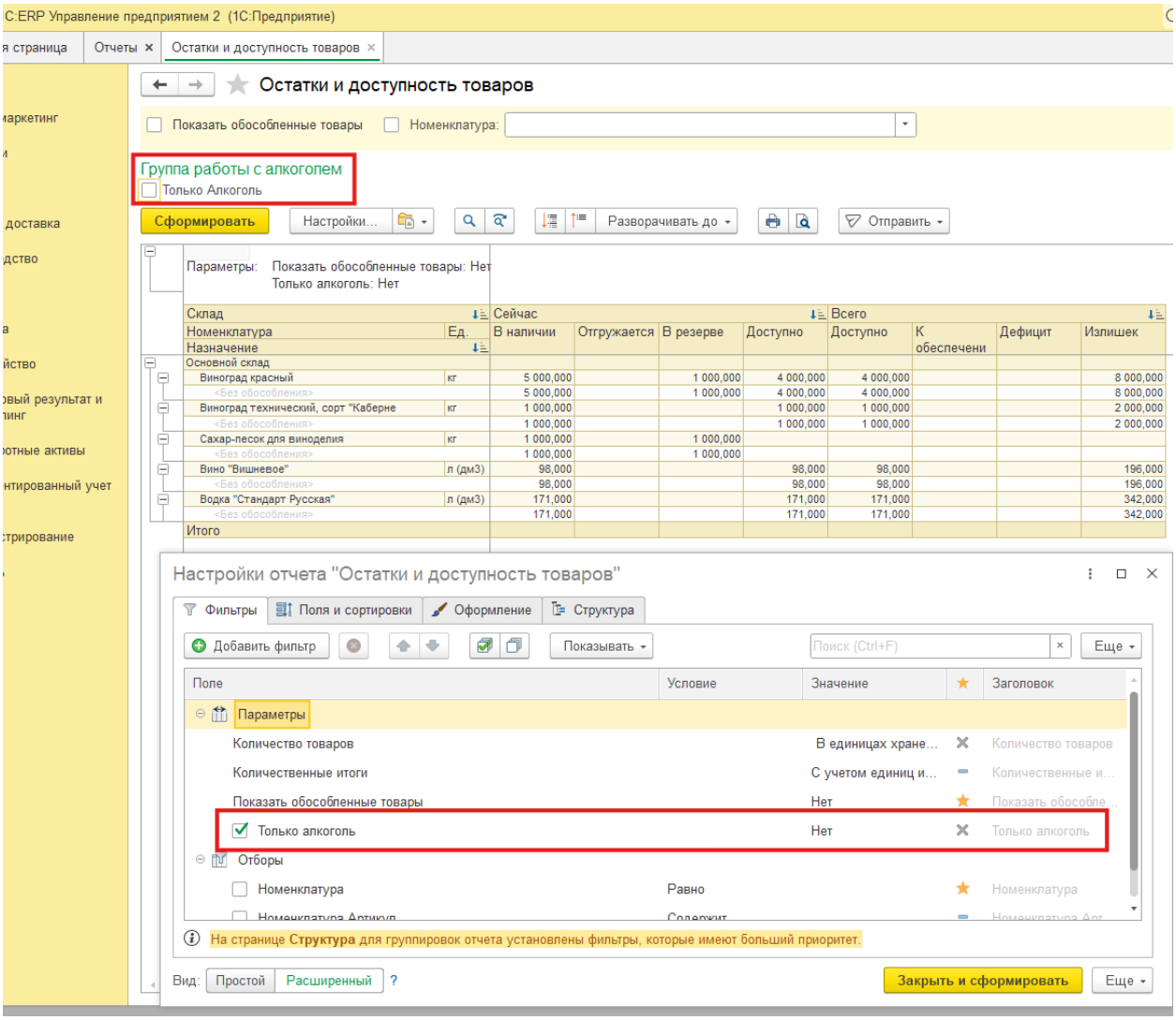

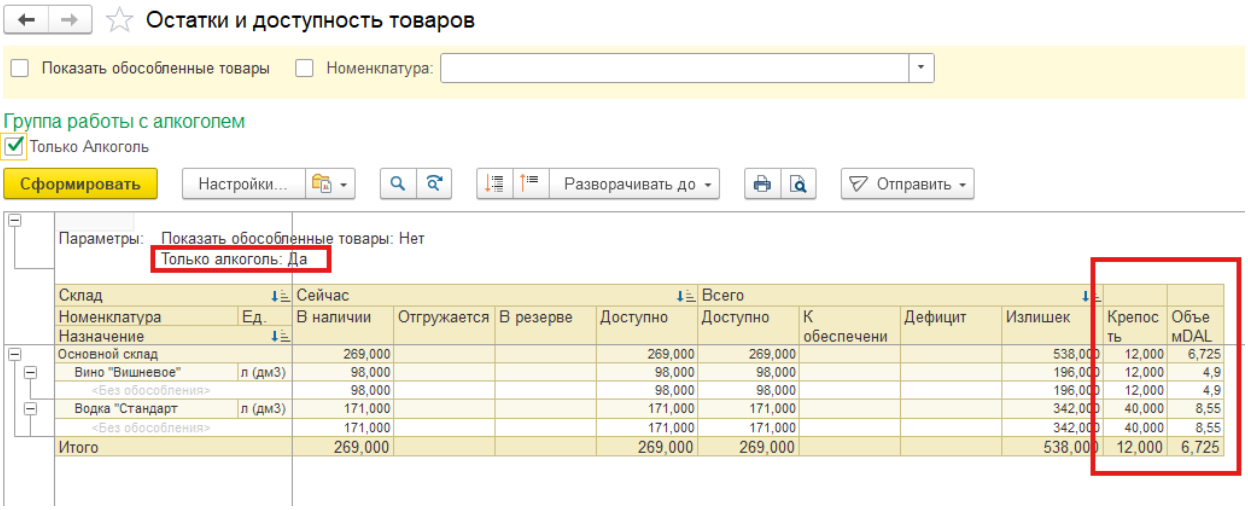

Решение выполнялось при помощи доработки Общих отчетов базовой конфигурации, без создания отдельных отчетов.

Код

```
// Процедура - Расш1 добавить отбор по алкоголю в отчет
// Добавляет на форму отчета элемент управления "Только алкогольная
продукция" (чек-бокс),
// создает соответствующий реквизит формы, инициализирует параметр в СКД,
// а также настраивает синхронизацию между основным и вторичным чек-боксами
//
&НаСервере
Процедура Расш1_ДобавитьОтборПоАлкоголю()

    Если Элементы.Найти("ТолькоАлкоголь") <> Неопределено Тогда
        Возврат;
    КонецЕсли;

    // Определяем родительскую группу для работы с UI
    Родитель = Элементы.Найти("ГруппаНастройкиОтчета");
    Если Родитель = Неопределено Тогда
        Родитель = Элементы.Найти("ГруппаГлавное");
    КонецЕсли;
    Если Родитель = Неопределено Тогда
        Родитель = Элементы.Найти("КомандныяПанельОтчета");
    КонецЕсли;
    Если Родитель = Неопределено Тогда
        Родитель = ЭтотОбъект;
    КонецЕсли;

    Попытка
        РеквизитыФормы = ЭтотОбъект.ПолучитьРеквизиты();
        Найден = Ложь;
        Для Каждого Реквизит Из РеквизитыФормы Цикл
            Если Реквизит.Имя = "ТолькоАлкогольРеквизит" Тогда
                Найден = Истина;
                Прервать;
            КонецЕсли;
        КонецЦикла;

        Если Не Найден Тогда
            ДобавляемыеРеквизиты = Новый Массив;
            ДобавляемыеРеквизиты.Добавить(Новый
РеквизитФормы("ТолькоАлкогольРеквизит",
                Новый ОписаниеТипов("Булево")));
```

```
            ИзменитьРеквизиты(ДобавляемыеРеквизиты);
        КонецЕсли;

        // Добавляем элемент
        НовыйЭлемент = Элементы.Добавить("ТолькоАлкоголь", Тип("ПолеФормы"),
Родитель);
        НовыйЭлемент.Вид = ВидПоляФормы.ПолеФлажка;
        НовыйЭлемент.Заголовок = НСтр("ru = 'Только алкогольная продукция'");
        НовыйЭлемент.ПутьКДанным = "ТолькоАлкогольРеквизит";
        НовыйЭлемент.УстановитьДействие("ПриИзменении",
"ТолькоАлкогольПриИзменении");

        // ИНИЦИАЛИЗАЦИЯ ЗНАЧЕНИЯ
        // Пытаемся получить текущее значение из СКД.
        ТекущееЗначение = Ложь;
        ПараметрДанных =
Отчет.КомпоновщикНастроек.Настройки.ПараметрыДанных.Элементы.Найти("ТолькоАлк
оголь");
        Если ПараметрДанных <> Неопределено И ПараметрДанных.Использование
Тогда
            ТекущееЗначение = ПараметрДанных.Значение;
        КонецЕсли;

        ЭтотОбъект.ТолькоАлкогольРеквизит = ТекущееЗначение;

        // Если параметр еще не создан в СКД - создаем его со значением Ложь
        Если ПараметрДанных = Неопределено Тогда

            Параметр = Новый ПараметрКомпоновкиДанных("ТолькоАлкоголь");

            ПараметрДанных =
Отчет.КомпоновщикНастроек.Настройки.ПараметрыДанных.Элементы.Добавить();
            ПараметрДанных.Параметр = Параметр;
            ПараметрДанных.Использование = Истина;
            ПараметрДанных.Значение = Ложь;

            // Добавляем в пользовательские настройки для сохранения между
сеансами
            ЭлементПользовательскойНастройки =
Отчет.КомпоновщикНастроек.ПользовательскиеНастройки.Элементы.Добавить(
                Тип("ЗначениеПараметраНастроекКомпоновкиДанных"));
            ЭлементПользовательскойНастройки.Параметр = Параметр;
            ЭлементПользовательскойНастройки.Использование = Истина;
            ЭлементПользовательскойНастройки.Значение = Ложь;

            // Связываем настройку с параметром
            ПараметрДанных.ИдентификаторПользовательскойНастройки =
ЭлементПользовательскойНастройки.Идентификатор;
        КонецЕсли;

        ЗаписьЖурналаРегистрации("Расширение.ОтборПоАлкоголю",
УровеньЖурналаРегистрации.Информация,
            , , "Элемент успешно добавлен со значением: " + ТекущееЗначение);

    Исключение
        ЗаписьЖурналаРегистрации("Расширение.ОтборПоАлкоголю",
УровеньЖурналаРегистрации.Ошибка,
            , , "Ошибка добавления элемента: " + ОписаниеОшибки());
        КонецПопытки;

    УстановитьПараметрСКДНаСервере("ЛОЖЬ");

КонецПроцедуры
```

```
// Процедура - Только алкоголь при изменении
// Обработчик изменения основного чек-бокса "Только алкогольная продукция".
// Синхронизирует значение со вторичным чек-боксом, устанавливает параметр в
СКД
// и переформировывает отчет
//
// Параметры:
//  Элемент - ЭлементФормы - элемент, вызвавший событие (чек-бокс)
//
&НаКлиенте
Процедура ТолькоАлкогольПриИзменении(Элемент)

    ЗначениеФлага = ЭтотОбъект.ТолькоАлкогольРеквизит;
        //ЗначениеФлага = ТолькоАлкогольРеквизит;

    // Синхронизируем с вторичным чек-боксом
    ВторичныйЧекБокс = Элементы.Найти("ТолькоАлкогольВторичный");
    Если ВторичныйЧекБокс <> Неопределено Тогда
        ЭтотОбъект.ТолькоАлкогольВторичный = ЗначениеФлага;
    КонецЕсли;

    УстановитьПараметрСКДНаСервере(ЗначениеФлага);

    Сформировать();

КонецПроцедуры

// Процедура - Установить параметр СКД на сервере
// Устанавливает значение параметра "ТолькоАлкоголь" в настройках компоновки
данных
// и синхронизирует его с пользовательскими настройками для сохранения между
сеансами
//
// Параметры:
//  Значение - Булево - значение параметра (Истина - только алкоголь, Ложь -
все товары)
//
&НаСервере
Процедура УстановитьПараметрСКДНаСервере(Значение)

    Попытка
        Параметр = Новый ПараметрКомпоновкиДанных("ТолькоАлкоголь");

        // Ищем в параметрах данных
        ПараметрДанных =
Отчет.КомпоновщикНастроек.Настройки.ПараметрыДанных.Элементы.Найти("ТолькоАлк
оголь");
        Если ПараметрДанных = Неопределено Тогда

            // Добавляем в пользовательские настройки
            ЭлементПользовательскойНастройки =
Отчет.КомпоновщикНастроек.ПользовательскиеНастройки.Элементы.Добавить(
                Тип("ЗначениеПараметраНастроекКомпоновкиДанных"));
            ЭлементПользовательскойНастройки.Параметр = Параметр;
            ЭлементПользовательскойНастройки.Использование = Истина;
            ЭлементПользовательскойНастройки.Значение = Значение;

            // Добавляем в настройки для синхронизации
            ПараметрДанных =
Отчет.КомпоновщикНастроек.Настройки.ПараметрыДанных.Элементы.Добавить();
            ПараметрДанных.Параметр = Параметр;
            ПараметрДанных.Использование = Истина;
            ПараметрДанных.Значение = Значение;
```

```
            ПараметрДанных.ИдентификаторПользовательскойНастройки =
ЭлементПользовательскойНастройки.Идентификатор;
        Иначе
            ПараметрДанных.Использование = Истина;
            ПараметрДанных.Значение = Значение;

            // Обновляем в пользовательских настройках
            Если
ЗначениеЗаполнено(ПараметрДанных.ИдентификаторПользовательскойНастройки)
Тогда
                ЭлементПользовательскойНастройки =
Отчет.КомпоновщикНастроек.ПользовательскиеНастройки.Элементы.Найти(
                    ПараметрДанных.ИдентификаторПользовательскойНастройки);
                Если ЭлементПользовательскойНастройки <> Неопределено Тогда
                    ЭлементПользовательскойНастройки.Значение = Значение;
                КонецЕсли;
            КонецЕсли;
        КонецЕсли;

        // Помечаем, что настройки изменены
        ВариантМодифицирован = Истина;

    Исключение
        // Логируем ошибку при необходимости
        ЗаписьЖурналаРегистрации("Расширение.ОтборПоАлкоголю",
УровеньЖурналаРегистрации.Ошибка,
            , , "Ошибка установки параметра: " + ОписаниеОшибки());
    КонецПопытки;

КонецПроцедуры

// Процедура - Расш1 при открытии после
// Выполняется после открытия формы отчета. Получает текущее значение
параметра из СКД
// и синхронизирует его с основным и вторичным чек-боксами
//
// Параметры:
//  Отказ - Булево - признак отказа от открытия формы
//
&НаКлиенте
Процедура Расш1_ПриОткрытииПосле(Отказ)

    ЗначениеПараметра =
ПолучитьПараметрСКДНаСервере();


        Если ЗначениеПараметра <> Неопределено Тогда
                //
                // Устанавливаем параметр в СКД
                ЗначениеФлага = ЭтотОбъект.ТолькоАлкогольВторичный;
            УстановитьПараметрСКДНаСервере(ЗначениеФлага);
        Иначе
                //
                ЗначениеПараметра = ПолучитьПараметрСКДНаСервере();
        КонецЕсли;

    // Синхронизируем основной чек-бокс
    ОсновнойЧекБокс = Элементы.Найти("ТолькоАлкоголь");
    Если ОсновнойЧекБокс <> Неопределено Тогда
        // Устанавливаем значение в реквизит
        ТолькоАлкогольРеквизит = ЗначениеПараметра;
    КонецЕсли;

    // Синхронизируем вторичный чек-бокс
```

```
    ВторичныйЧекБокс = Элементы.Найти("ТолькоАлкогольВторичный");
    Если ВторичныйЧекБокс <> Неопределено Тогда
        ЭтотОбъект.ТолькоАлкогольВторичный = ЗначениеПараметра;
    КонецЕсли;

КонецПроцедуры

// Функция - Получить параметр СКД на сервере
// Возвращает текущее значение параметра "ТолькоАлкоголь" из настроек
компоновки данных
//
// Возвращаемое значение:
//   Булево - значение параметра (Истина - только алкоголь, Ложь - все
товары)
//
&НаСервере
Функция ПолучитьПараметрСКДНаСервере()

    Попытка
        ПараметрДанных =
Отчет.КомпоновщикНастроек.Настройки.ПараметрыДанных.Элементы.Найти("ТолькоАлк
оголь");
        Если ПараметрДанных <> Неопределено И ПараметрДанных.Использование
Тогда
            Возврат ПараметрДанных.Значение;
        КонецЕсли;
    Исключение
                // Логируем ошибку при необходимости
        ЗаписьЖурналаРегистрации("Расширение.ОтборПоАлкоголю",
УровеньЖурналаРегистрации.Ошибка,
            , , "Ошибка установки параметра: " + ОписаниеОшибки());
    КонецПопытки;

    Возврат Ложь;

КонецФункции

// Процедура - Второй чек-бокс
// Инициализирует обработчик изменения для вторичного чек-бокса
"ТолькоАлкогольВторичный"
//
&НаСервере
Процедура Расш1_ИнициализироватьВторичныйЧекБокс()

    ВторичныйЧекБокс = Элементы.Найти("ТолькоАлкогольВторичный");
    Если ВторичныйЧекБокс = Неопределено Тогда
        Возврат;
    КонецЕсли;

    ВторичныйЧекБокс.УстановитьДействие("ПриИзменении",
"ТолькоАлкогольВторичныйПриИзменении");

КонецПроцедуры

// Процедура - Только алкоголь вторичный при изменении
// Обработчик изменения вторичного чек-бокса "Только алкогольная продукция".
// Синхронизирует значение с основным чек-боксом, устанавливает параметр в
СКД
// и переформировывает отчет
//
// Параметры:
//  Элемент - ЭлементФормы - элемент, вызвавший событие (вторичный чек-бокс)
//
&НаКлиенте
```

```
Процедура ТолькоАлкогольВторичныйПриИзменении(Элемент)

    ЗначениеФлага = ЭтотОбъект.ТолькоАлкогольВторичный;

    // Синхронизируем с основным чек-боксом
    ОсновнойЧекБокс = Элементы.Найти("ТолькоАлкоголь");
    Если ОсновнойЧекБокс <> Неопределено Тогда
        ТолькоАлкогольРеквизит = ЗначениеФлага;
    КонецЕсли;

    УстановитьПараметрСКДНаСервере(ЗначениеФлага);

    Сформировать();

КонецПроцедуры
```