# Unterlagen zur Angebotserstellung Bad, Gästebad und Flur

## Enthaltene Räume

- Bad
- Gästebad
- Flur

## Hinweis

- Grundlage für die Angebotserstellung.
- Fokus auf Maße, Bestand, Planunterlagen und gewünschte Leistungen.
- Platzhalterbilder und nicht belastbare Zusatzannahmen wurden ausgeschlossen.

## Verwendungszweck

Projektinformationen für die Angebotseinholung.

Je Raum: Maße, Bestand, Pläne und gewünschte Leistungen.

# Bad

Fläche: 6,64 m²

Herleitung: 2.01m x 3.305m

## Geplanter Leistungsumfang

- Letzte Kleinarbeiten (WC und Wand)
- Fenster austauschen
- Stromleitungen (WC) verlegen
- Rohre verlegen
- Fliesen
- Sanitär-Endmontage

## Material- / Produktreferenzen

- Hornbach Fliesen: Wells Cream, 60x60cm, Matt | 345,00 € | Hornbach
- Villeroy & Boch Waschtisch: Doppelwaschtisch, Eiche-Optik mit weißen Fronten, 140cm | 850,00 € | Reuter
- Hansgrohe Waschtisch-Armatur: Metropol, Einhebelmischer, Chrom | 180,00 € | Megabad
- Geberit Wand-WC: AquaClean Tuma | 1.200,00 € | Sanitär-Express

## Grundriss / Planausschnitt

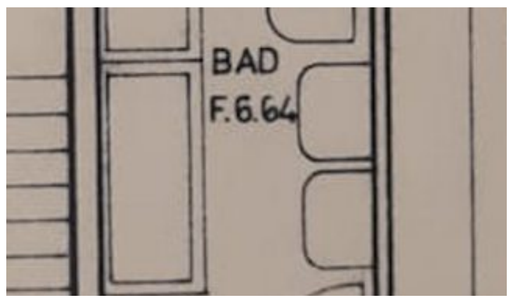


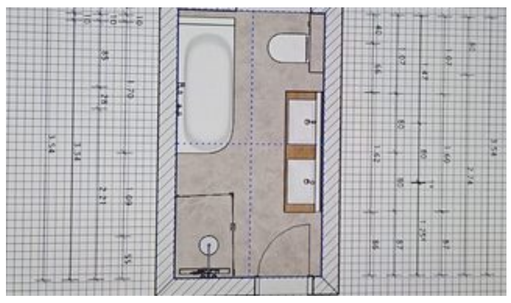

## Bestandsfotos

# Gästebad

Fläche: 2,86 m²

Herleitung: 1.20m x 2.385m

## Geplanter Leistungsumfang

- Fenster erneuern
- Rohinstallation Wasser/Abwasser/Elektro
- Fußbodenheizung verlegen
- Estrich / Bodenausgleich und Trocknung
- Abdichtung Nassbereich (Dusche)
- Fliesenlegen (Wand und Boden)

## Material- / Produktreferenzen

- Burgbad Waschtisch: Einzelwaschtisch, Eiche-Echtholz furniert | 580,00 € | Reuter
- Philips Hue Beleuchtung: Tento, White & Color (IP44) | 149,00 € | Hornbach

## Grundriss / Planausschnitt

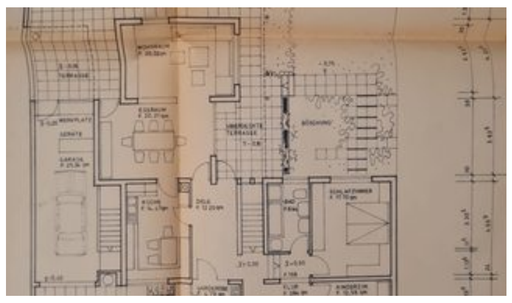

## Bestandsfotos

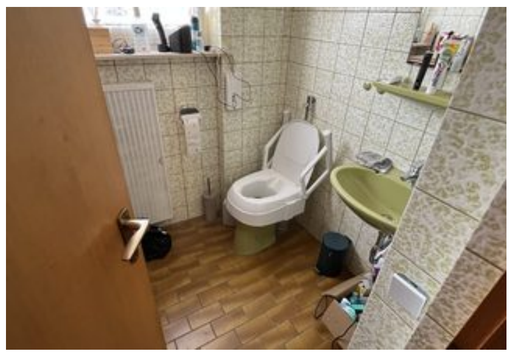

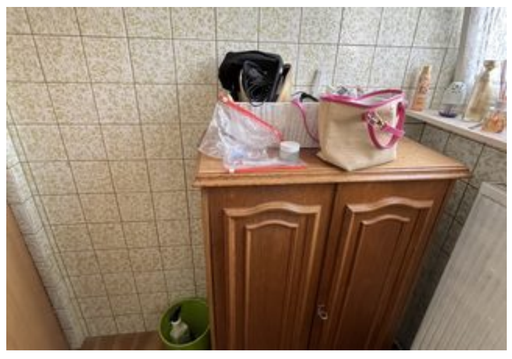

# Flur

Fläche: 20,88 m²

Herleitung: 12.25 (Diele) + 4.79 (Garderobe) + 3.84 (Flur privat)

## Geplanter Leistungsumfang

- Fenster im Flur austauschen
- Lichtschalter verstecken und Bewegungsmelder
- Fußbodenheizung verlegen
- Wände verputzen und Trocknung
- Decke abhängen und LED Spots (12 Stk. berechnet)
- Fliesen verlegen

## Grundriss / Planausschnitt

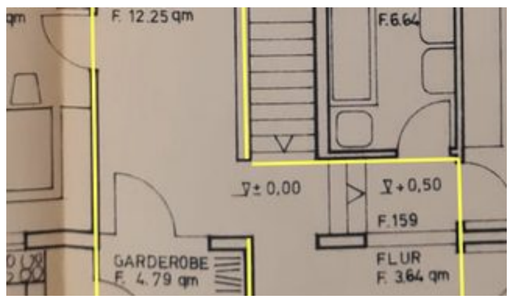


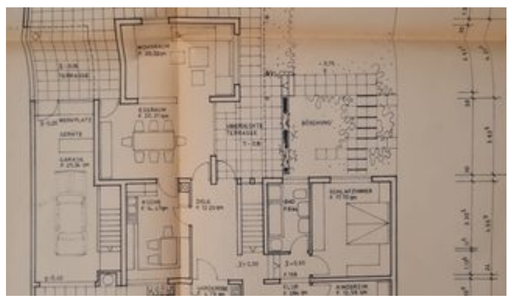
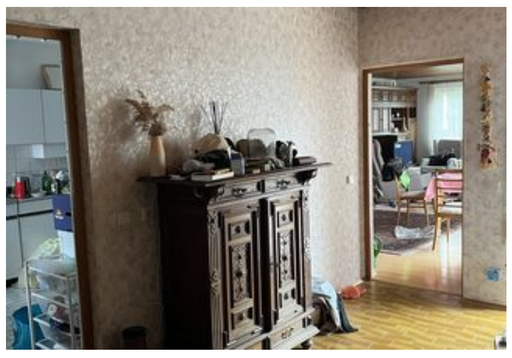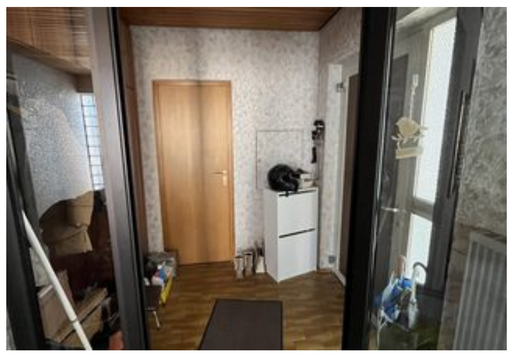
## Bestandsfotos