Personal Portfolio

Creative PORTFOLIO

Dela Saputri

DELLA SAPUTRI

I am a passionate Web Designer based in Medan, North Sumatra.
Currently, I am a second-year student in the Information Systems program at Triguna Dharma University,With a growing interest in digital administration.

Designing with Heart, Managing with Skill

- Creative and visually detail-oriented
  Meticulous in handling documents and data
- Quick to learn new things and enjoys challenges
- Able to work independently and responsibly

- UI/UX Design : ▰▰▰▰▰▰▰▰▱▱ 80%
- Web Dev : ▰▰▰▰▰▰▰▱▱▱ 70%
- Digital Admin: ▰▰▰▰▰▰▰▱▱▱ 70%

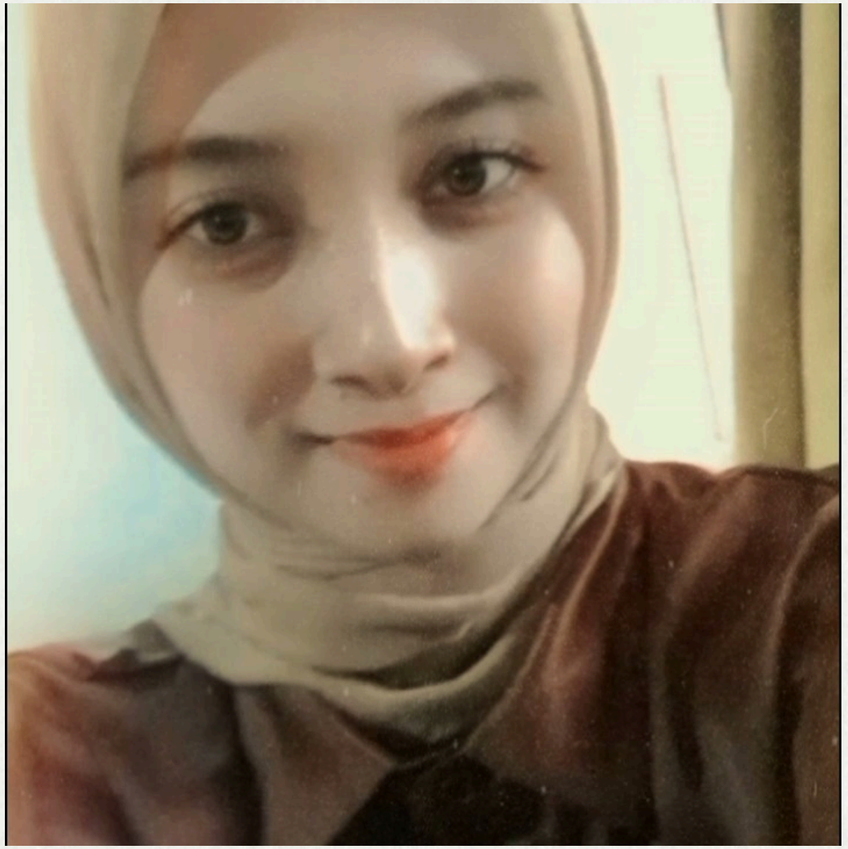

EDUCATION

2019 – 2022
SMAN 1 BOSAR MALIGAS

Actively participated in extracurricular activities, including the Flag Hoisting Troop (Paskibra) and Scout Movement.
Earned a Paskibra certificate and completed a basic computer training program in 2020.

2023 – SEKARANG
TRIGUNA DHARMA UNIVERSITY

Information Systems study program, with a cumulative GPA of 3.68 (up to the 4th semester).
Actively working on both academic and self-initiated projects while developing a strong interest in design and digital administration

By Claudia Silvia

PERSONAL SKILLS

Programming language

- JS — Basic
- Python — Basic
- PHP — Basic

Design

- Canva — Advanced
- Photoshop — Basic
- Capcut — Advanced
- figma — Advanced

Tools dan platfrom

- Microsoft Office
- Github

Dela Saputri

WORK EXPERIENCE

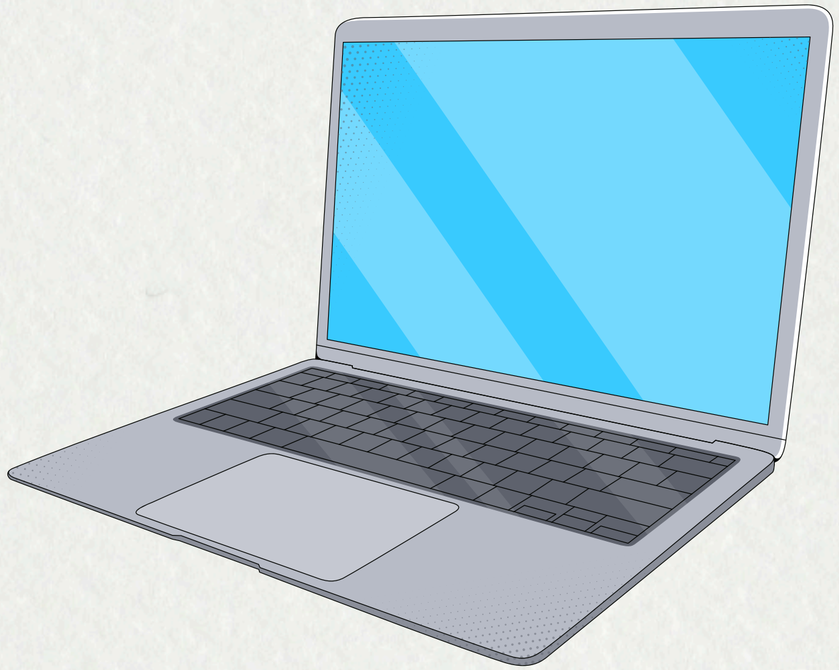

2024(MEI-AGUST)
Kios Fotocopy Aguan

- Assisted in compiling thesis documents by adding the cover page and chapter sections
- Organized and prepared documents to ensure proper order before binding
- Handled photocopying and printing services for customer documents

2025(MEI-PRESENT)
Freelance -CV Mustika Lestari

- Prepared e-MPO, SPB, and invoice documents for internal administrative purposes
- Managed purchasing and goods release documentation in an organized manner
- Used Microsoft Word and Excel for data entry and administrative processing

WORK EXPERIENCE DOCUMENTATION

Membantu proses penjilidan skripsi mahasiswa, termasuk penyusunan halaman awal dan pembagian bab.

Dela Saputri

Personal Portfolio

PROJECT PORTFOLIO

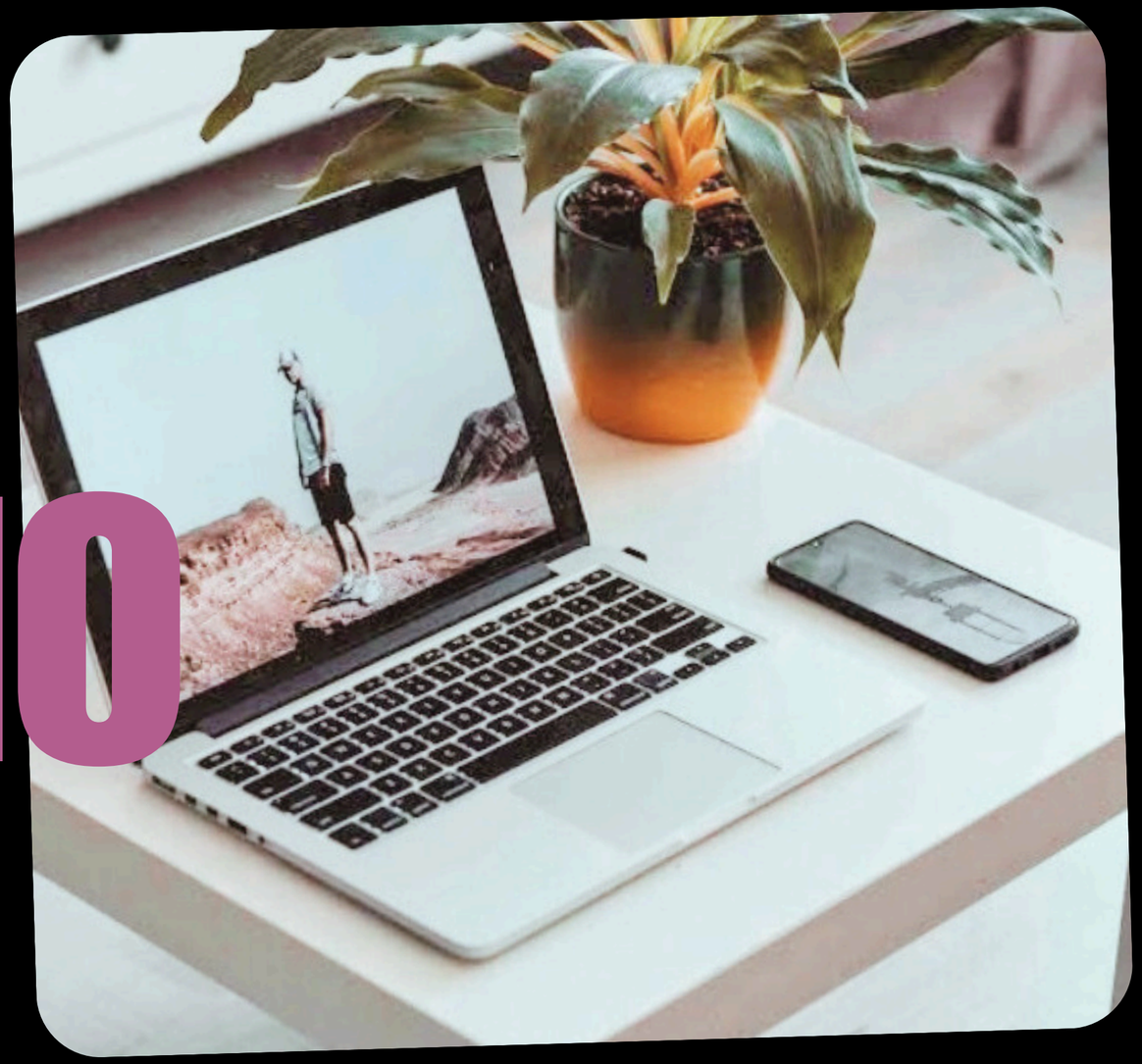

Dela Saputri

Personal Portfolio

INVOICE & SPB DOCUMENT

Invoice Design (Microsoft Word)

SURAT PENGANTAR BARANG

No.: 010/G/IV/2025

CV. MESTIKA LESTARI

Kepada Yth.: PT.KKS (Pak Salomo Tondang)
Up. : Pak Salomo
Hp : 0813-9677-4000
Medan

No.	Banyaknya	Nama Barang	Keterangan
1	5 Pail	GRAMOXONE 276 SL	100 Liter
2	1 kotak	STARLON 665 EC kemasan 1 liter	15 liter

Diterima dalam keadaan baik dan cukup oleh:

Tanda tangan / Cap Perusahaan Medan, 27 Mei 2025

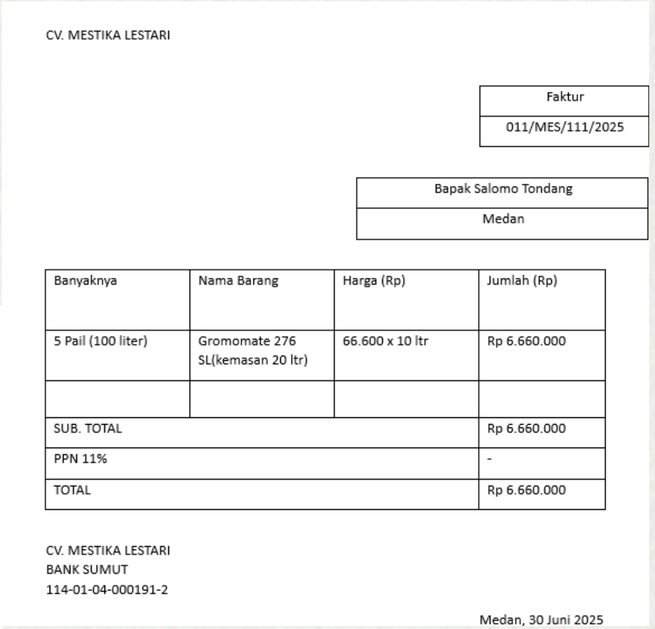

CV. MESTIKA LESTARI

Faktur
011/MES/111/2025

Bapak Salomo Tondang
Medan

Banyaknya	Nama Barang	Harga (Rp)	Jumlah (Rp)
5 Pail (100 liter)	Gromomate 276 SL(kemasan 20 ltr)	66.600 x 10 ltr	Rp 6.660.000
SUB. TOTAL			Rp 6.660.000
PPN 11%			-
TOTAL			Rp 6.660.000

CV. MESTIKA LESTARI
BANK SUMUT
114-01-04-000191-2

Medan, 30 Juni 2025

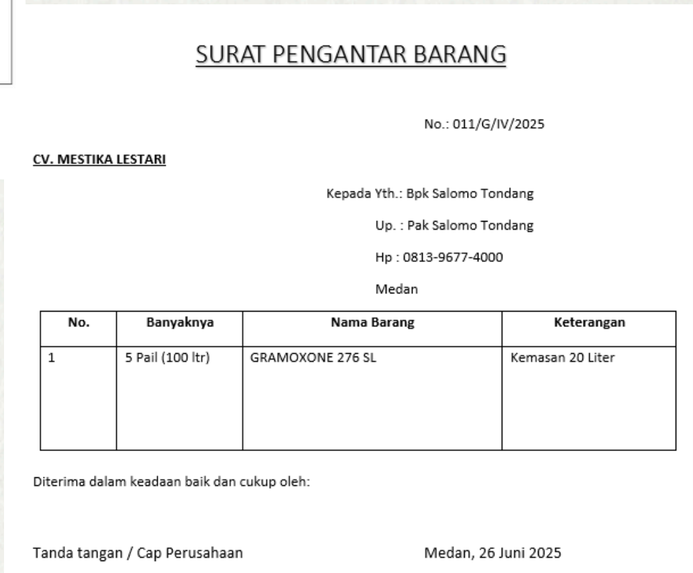

SURAT PENGANTAR BARANG

No.: 011/G/IV/2025

CV. MESTIKA LESTARI

Kepada Yth.: Bpk Salomo Tondang
Up. : Pak Salomo Tondang
Hp : 0813-9677-4000
Medan

No.	Banyaknya	Nama Barang	Keterangan
1	5 Pail (100 ltr)	GRAMOXONE 276 SL	Kemasan 20 Liter

Diterima dalam keadaan baik dan cukup oleh:

Tanda tangan / Cap Perusahaan Medan, 26 Juni 2025

Menyusun dokumen invoice dan Surat Permintaan Barang (SPB) secara terstruktur menggunakan Microsoft Word sebagai bagian dari pekerjaan administratif lepas di CV Mustika Lestari. Dokumen ini digunakan dalam transaksi nyata di kantor dan berkontribusi dalam menyederhanakan proses administrasi.

Dela Saputri

Personal Portfolio

ADMINISTRATIVE DATA MANAGEMENT

EXCEL PROJECT

Data Pemesanan Tiket Penumpang

Tgl. Berangkat	Nama Penumpang	Kode Tiket	Kelas	Jenis Tiket	Harga Tiket	Diskon	Harga Bersih
8/17/2023	ABI	EKOD	Ekonomi	Dewasa	75000	7500	67500
09/01/2023	ACI	EXCA	Executive	Anak	100000	0	100000
8/31/2023	ADI	BISA	Bisnis	Anak	70000	7000	63000
09/05/2023	AFI	EXCD	Executive	Dewasa	150000	0	150000
8/25/2023	AGI	EKOL	Ekonomi	Lansia	60000	6000	54000
09/10/2023	AHI	BISD	Bisnis	Dewasa	100000	10000	90000
8/31/2023	ALI	EXCL	Executive	Lansia	120000	12000	108000

KELAS

Kode Kelas	EKO	BIS	EXC
Kelas	Ekonomi	Bisnis	Executive

JENIS TIKET

Kode Tiket	Jenis Tiket	Ekonomi	Bisnis	Executive
A	Anak	50.000	70.000	100.000
D	Dewasa	75.000	100.000	150.000
L	Lansia	60.000	85.000	120.000

Instruksi:

1. Kelas mengacu pada 3 huruf awal di Kode Tiket, dan n
2. Jenis Tiket mengacu pada huruf ke-4 di kode tiket, dan TIKET
3. Harga mengacu pada jenis tiket dan kelas yang dipilih
4. Diskon 10% dari Harga Tiket untuk keberangkatan sebu
5. Harga Bersih adalah Harga Tiket dikurangi Diskon

Jurnal umum toko dela mart

Tanggal	No Bu	Keterangan	Debit(Rp)	Kredit(Rp)
01/06/2025	1	kas	########	
		Modal		Rp 10.000.000
02/06/2025	2	persediaan baran	Rp 3.000.000	
		kas		Rp 3.000.000
03/06/2025	3	kas	Rp 4.000.000	
		penjualan		Rp 4.000.000
04/06/2025	4	beban listrik	Rp 200.000	
		kas		Rp 2
05/06/2025	5	membeli etalase	Rp 1.500.000	
		utang usaha		Rp 1.5
06/06/2025	6	piutang usaha	Rp 2.000.000	

Buku besar akun kas

Tangga	Keterangan	Reff	Debit (Rp)	Kredit(R
01/06/2025	Modal	001	Rp 10.000.000	
02/06/2025	Persediaan	002		Rp 3.000
03/06/2025	Penjualan Tunai	003	Rp 4.000.000	
04/06/2025	Beban Listrik	004		Rp 200
07/06/2025	Pelunasan piutang	007	Rp 1.000.000	
08/06/2025	Pembayaran Utang	008		Rp 1.500
09/06/2025	Beban Transportasi	009		Rp 150
08/06/2025	Penjualan Tunai	010	Rp 3.000.000	

Kode Tiket	Jenis Tiket	Ekonomi	Bisnis	Executive
A	Anak	50.000	70.000	100.000
D	Dewasa	75.000	100.000	150.000
L	Lansia	60.000	85.000	120.000

4. Diskon 10% dari Harga Tiket untuk keberangkatan sebu 2023
5. Harga Bersih adalah Harga

Sum of Diskon	Column Labels						
Row Labels	60000	70000	75000	100000	120000	150000	Grand Total
Bisnis		7000		10000			17000
Ekonomi	6000		7500				13500
Executive				0	12000	0	12000
Grand Total	**6000**	**7000**	**7500**	**10000**	**12000**	**0**	**42500**

Pivot tabel Data Pemesanan Tiket Penumpang Dela Saputri

Personal Portfolio

UI UX DESIGN PROJECT

Mobile App Interface – Designed with Figma

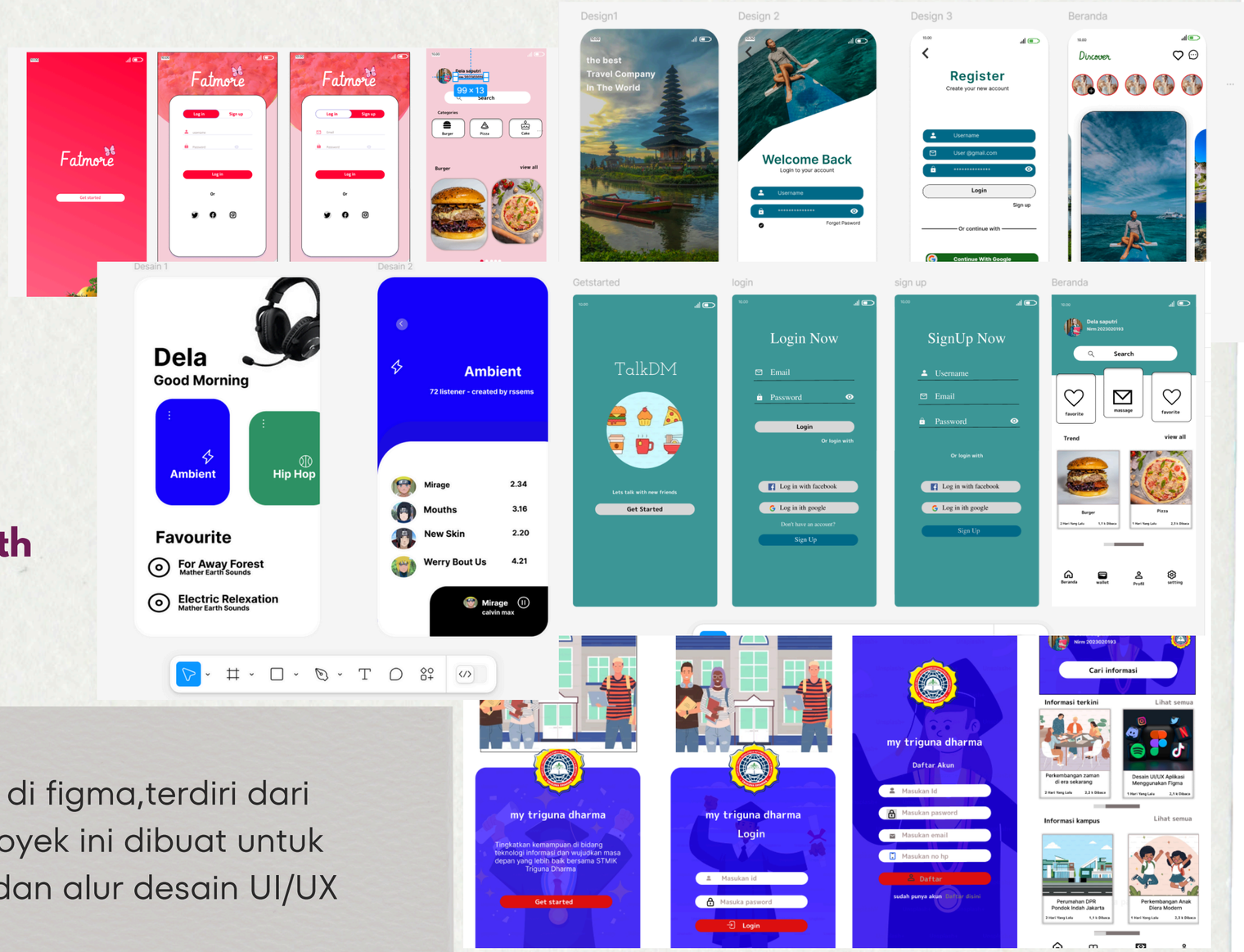

membuat desain antatmuka aplikasi mobile di figma,terdiri dari halaman login dan beberapa tampilan isi, proyek ini dibuat untuk melatih pemahaman dasar tentang susunan dan alur desain UI/UX

Dela Saputri

Personal Portfolio

WEBSITE DESIGN PROJECTS

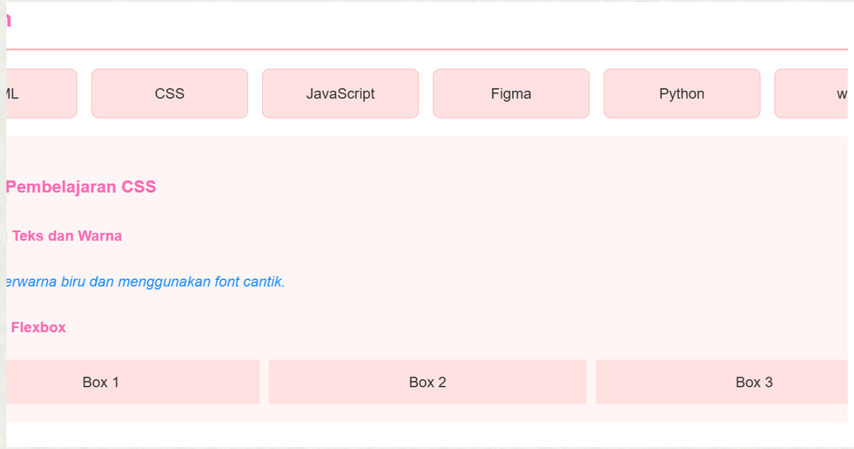

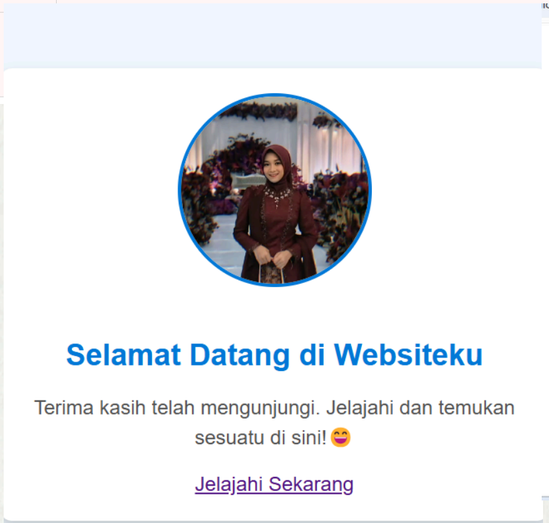

Tools: HTML, CSS,Java Script

Kumpulan project latihan mandiri dalam mempelajari dasar-dasar pemrograman web,Mencakup pembuatan struktur halaman web, tabel data mahasiswa, dan formulir pendaftaran, styling tks,warnah dan tombol klik

PYTHON CALCULATOR PROJECT

Created a simple calculator using Python to perform basic operations.
This project was part of an early learning process to understand input, variables, and conditional logic in Python.

```
elamat datang di Game Tebak Angka!
aya telah memilih angka antara 1 sampai 10
asukkan tebakanmu: 45
erlalu kecil! Coba lagi.
asukkan tebakanmu: 80
erlalu besar! Coba lagi.
asukkan tebakanmu:
```

```
OBLEMS   OUTPUT   DEBUG CONSOLE   TERMINAL   PORTS
D:\portfolio_fix\python_projects> & "C:/Program
gas_kelompok/kubus.py
Focus folder in explorer (ctrl + click)
30.00 adalah 5400.
D:\portfolio_fix\python_projects>
```

```
EMS   OUTPUT   DEBUG CONSOLE   TERMI
:\portfolio_fix\python_projects> &
s_kelompok/luaslingkaran.py
kkan jari-jari lingkaran: 40
lingkaran dengan jari-ja
:\portfolio_fix\python_pr
```

```
MS   OUTPUT
portfolio_f
kelompok/pe
an suhu dalam Celsius: 80
0.00°C dalam Fahrenheit adalah 1
portfolio_fix\python_projects>
```

```
PS D:\portfolio_fix\python_projects>
/soal kelompok/main5.py"
Masukkan nilai ujian (0-100): 80
Hasil kelulusan: lulus
Masukkan nilai ujian (0-100): 30
Hasil kelulusan: tidak lulus
Masukkan nilai ujian (0-100): 90
```

```
olio_fix\python_projects> & "
operator.logika/operator.py
operasi AND
True and True    : True
True and False   : False
False and True   : False
```

CERTIFICATE

Dela Saputri

Publishing club

Sertifikat Penghargaan

Nomor : 013/PUBLISHING-TGD/VII/2024

Diberikan Kepada :

Dela Saputri

Atas Keberhasilannya

Pada Program Kelas Desain Grafis Menggunakan Adobe Photoshop

Diselenggarakan oleh Publishing Club STMIK Triguna Dharma
Dari Tanggal 08 Mei s/d 05 Juli 2024 Bertempat di STMIK TRIGUNA DHARMA MEDAN
Jl. Pintu Air I Jl. Jenderal Besar A.H. Nasution No.73

Medan, 11 Juli 2024

No	Aspek Penilaian	Nilai
1	Kehadiran	80
2	Projek Desain	85
3	Kreatifitas	85
4	Etika	90
	Nilai Rata-rata	**85**

A

Kamil Erwansyah S.Kom., M.Kom.
Wakil Ketua III
STMIK TRIGUNA DHARMA

Rezki Irawan
Ketua Publishing Club
STMIK TRIGUNA DHARMA

Intan Sri Fadhillah Br. Surbakti
Mentor Kelas Desain Grafis

DESIGN GRAFIS

byPublishing Club-Tgd 2024

ORGANIZATION EXPERIENCE

Member of Marketing & Communication Division

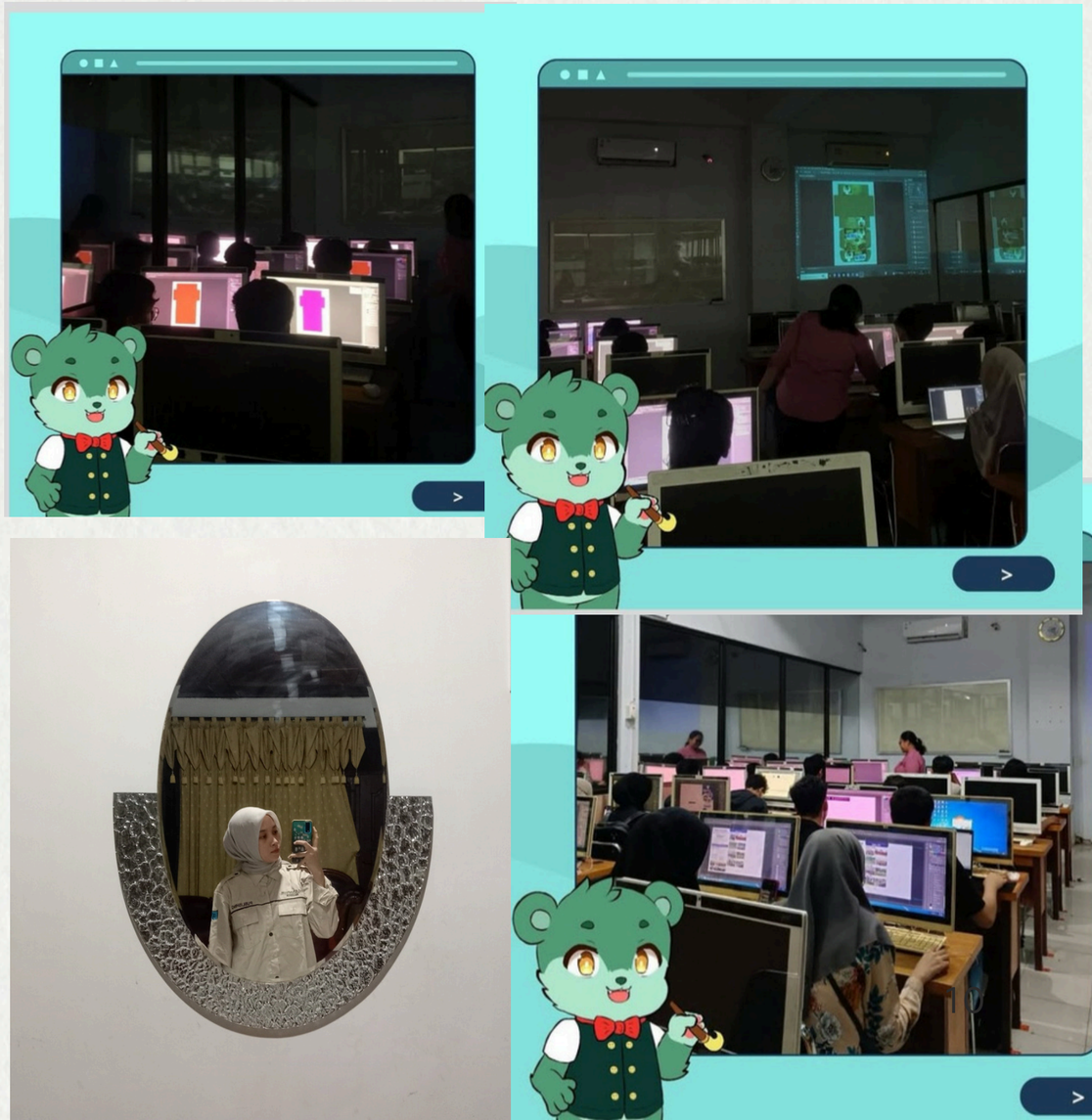

Dela Saputri

Personal portfolio

THANK YOU

Dela saputri