Hacer una página web con Kompozer

INTRODUCCIÓN
¿Qué es Kompozer? es un editor de páginas web gratuito, con el que podemos crear las mismas de forma intuitiva sin tener que utilizar el lenguaje html (lenguaje de páginas web).

Con este tutorial se explicará de forma lo más práctica posible como crear una página web con enlace a otras páginas web con el programa Kompozer.

PASO 1. PRIMEROS PASOS.

Para crear nuestra página web vamos a trabajar principalmente con tablas. Tras abrir el programa nos encontramos con una serie de pestaña en la parte superior y un conjunto de barras de herramientas con sus respectivos iconos de acceso rápido.

-Lo primero es crear en el "pendrive" una carpeta que se llame **web** y dentro de esta otra llamada **images** donde guardaremos todas las imágenes de la página.
- Ahora volvemos al programa y en la página que aparece con la pestaña sin título insertamos una tabla picando en : **Tabla...insertar...tabla**
- Le decimos que queremos una tabla de 1 columna y tres filas (por ejemplo) y pulsamos **aceptar.**

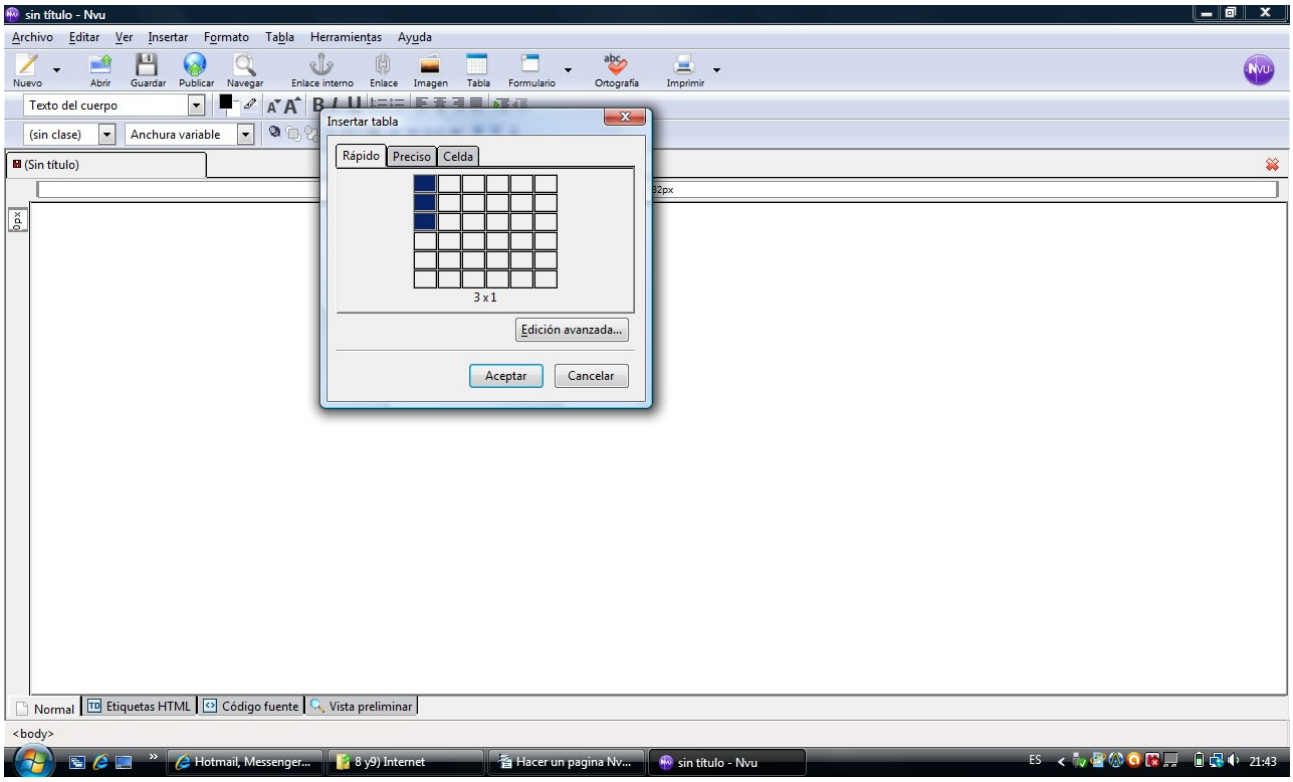

PASO 2. MODIFICANDO LA TABLA

El siguiente paso es modificar el tamaño de la tabla, para ello desplazamos picando en los cuadritos de los extremos de la misma o usamos los tabuladores de sangría que aparecen en la parte superior y lateral izquierda.

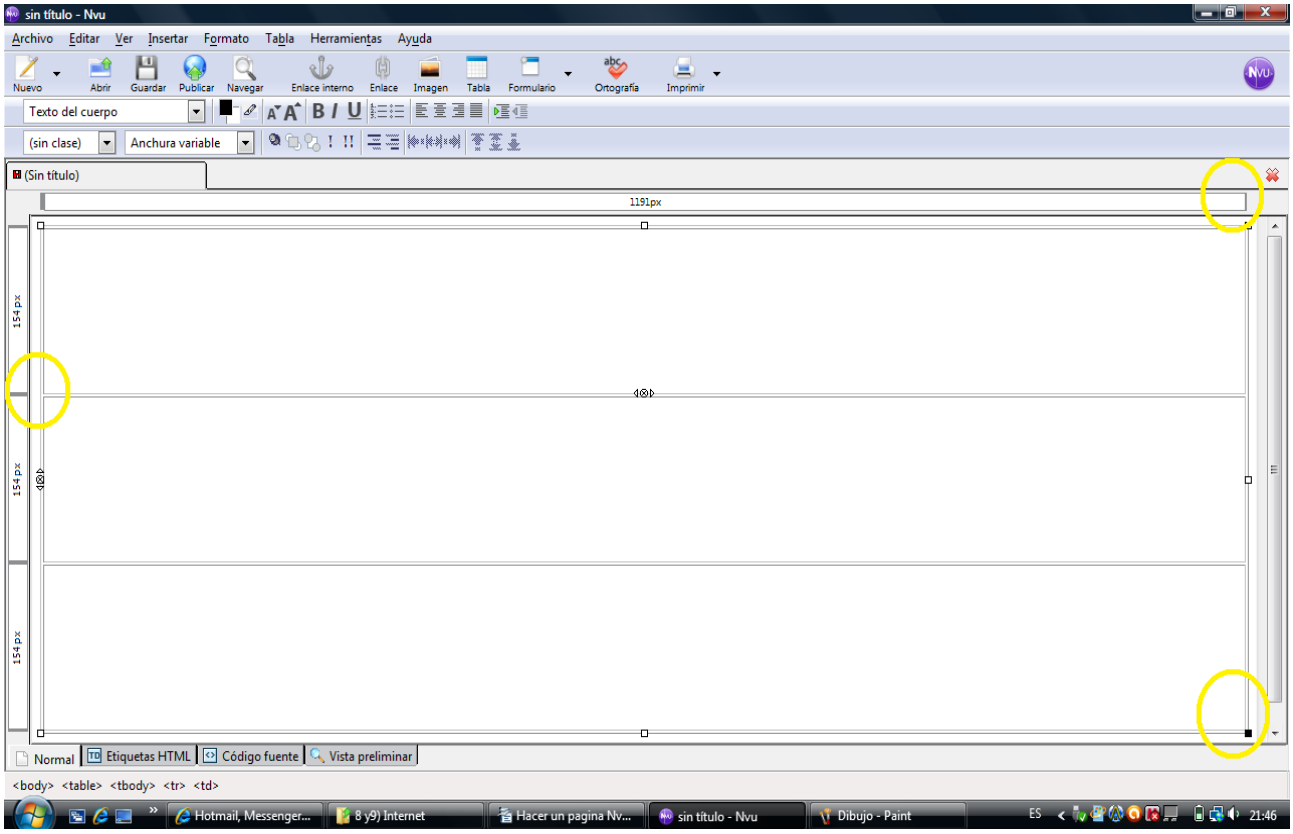

Ahora antes de seguir vamos a guardar nuestra primera página para evitar que se nos pierda por una apagado accidental del ordenador, lo que supondría empezar de nuevo. Para ello picamos en: **Archivo...Guardar como**, nos pide un nombre, le pondremos index (la página principal de toda web siempre se ha de llamar así), luego aparece una ventana pidiéndonos donde guardar el archivo, nosotros lo guardaremos dentro de la carpeta web que hemos creado en el pendrive.

Nota: donde está la carpeta web, para encontrar la carpeta web debes subir de carpeta hasta que ya no puedas más y después picar en las carpetas: ***media-----usbdisk,*** sin no aparece el nombre de usbdisk puede que te encuentres el de tu pendrive.

PASO 3. TÍTULO Y IMÁGENES.

Tras insertar la tabla madre por así decirlo y ajustar el tamaño de sus tres celdas, vamos a poner el título de la Página de Internet en la primera celda.
En la celda del centro insertaremos una nueva tabla por ejemplo de una fila y otras tres columnas, una para los apartados de la página otra para una imagen y otra para un pequeño texto de introducción.
La última celda servirá para poner los nombres de los alumnos que hacen la página web.

Para insertar una imagen nos situamos en la celda en la que la queremos insertar y picamos en el icono de insertar imagen o en ….***Insertar …. Imagen.... Elegir archivo.*** Cuando insertamos una imagen hay que ponerle un texto alternativo obligatoriamente, le podéis poner un nombre que tenga relación con la imagen, para la página ejemplo se le puso Internet.

*Nota: un detalle importante es que antes de insertar la imagen hay que copiarla cuando se descargue de Internet dentro de la carpeta **images** de la carpeta **web** del pendrive, en esta carpeta es donde la buscaremos para insertarla en la web.*

Otras modificaciones importantes son las siguientes:

•El fondo de una celda: icono correspondiente o botón derecho del ratón..... Propiedades de celda tabla... color de fondo.
•El tipo de letra: tras seleccionarla.....picamos en formato..... tipo de letra.
•El tamaño: icono correspondiente o Formato.... tamaño.
•El color del texto: icono correspondiente o Formato … color del texto.
•La alineación del texto o de la imagen dentro de una celda: botón derecho del ratón... Propiedades de celda....celda....alineación del contenido....vertical y horizontal
•La negrita, cursiva y subrayado: tienen iconos similares a cualquier procesador de texto en la barra de herramientas.

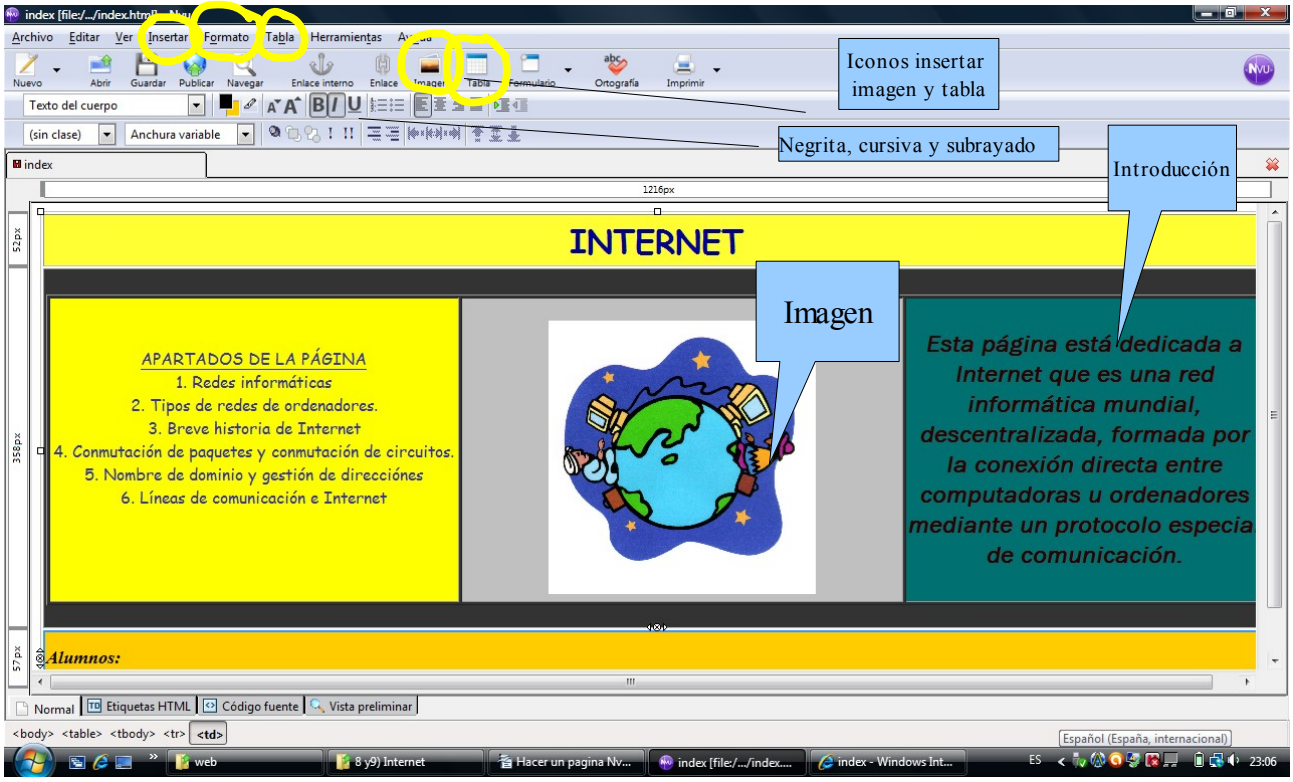

PASO 4. ENLACE A LAS SIGUIENTES PÁGINAS.

El siguiente paso tras guardar nuestra primera página index es crear otras páginas con las que enlazará esta primera que es la principal.

Vamos a crear una página que llamaremos pagina1 (sin acento para que no nos de problemas), para ello picamos en ***Archivo... Nuevo*** y luego **en *Archivo ….Guardar como***, le damos como nombre pagina1 y lo guardamos en la carpeta web.

Al último archivo creado le insertamos una tabla de 1 columna y tres filas como hicimos con la página principal. La primera celda nos servirá de título, la segunda recogerá toda la información que queramos aportar (podemos insertar en ellas más celdas y añadir fotos) y la última celda recogerá otra vez el nombre de los alumnos.

*Nota: si insertamos imágenes recuerda que está deberán ser guardadas en la carpeta **images**.*

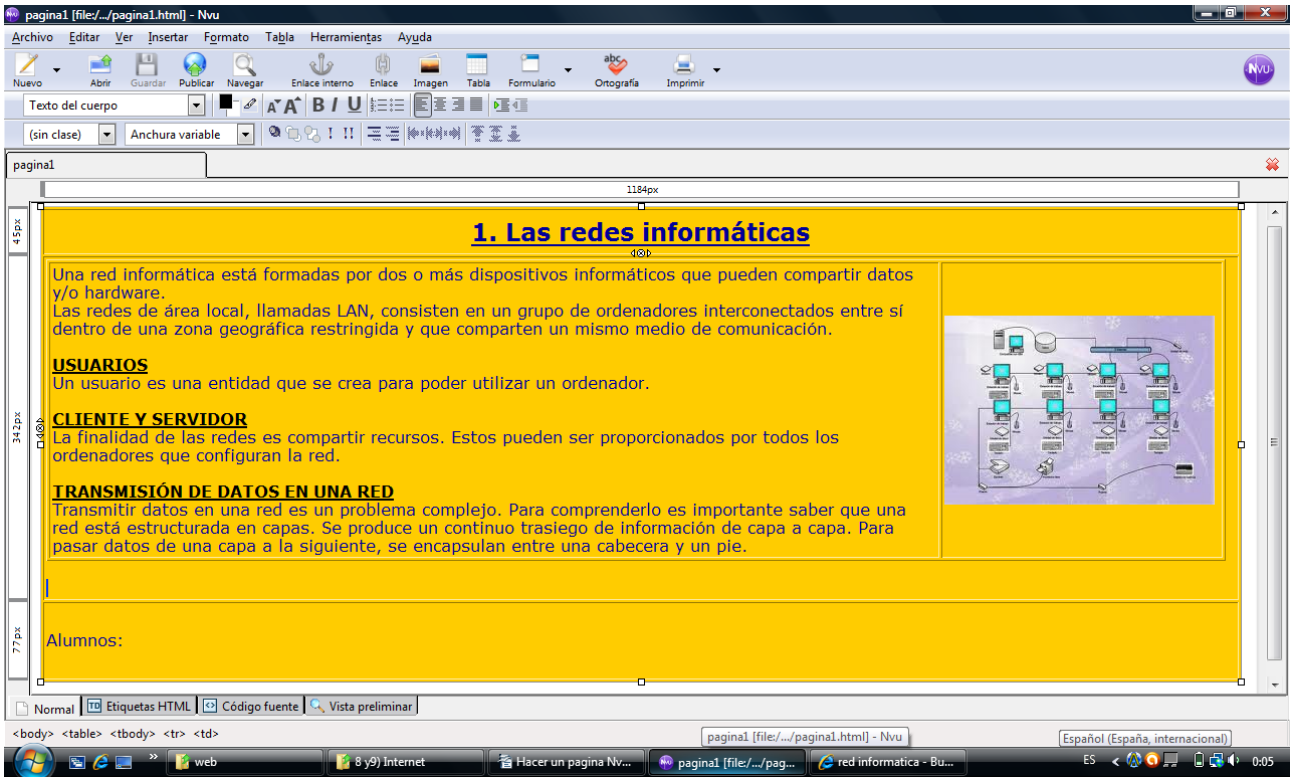

Una vez creada la pagina1 pasaremos a establecer su enlace correspondiente en la página principal. Abrimos la página principal (index) y seleccionamos el apartado primero "1. Las redes informáticas", después picamos en el icono enlace (uno con cadenas) o ***Insertar.... enlace...Elegir archivo***, ahora seleccionamos el archivo llamado pagina1, esto sirve para que al picar en ese apartado en la página principal se abra automáticamente la página1 que detalla ese apartado.

Una vez hecho esto guardamos los dos archivos y buscamos el archivo index en la carpeta web del pendrive, cuando lo encontremos, le damos a abrir con Mozilla Firefox tras pulsar el botón derecho del ordenador, de esta forma podremos ver como está quedando la página para modificar posteriormente lo que no nos gusta.

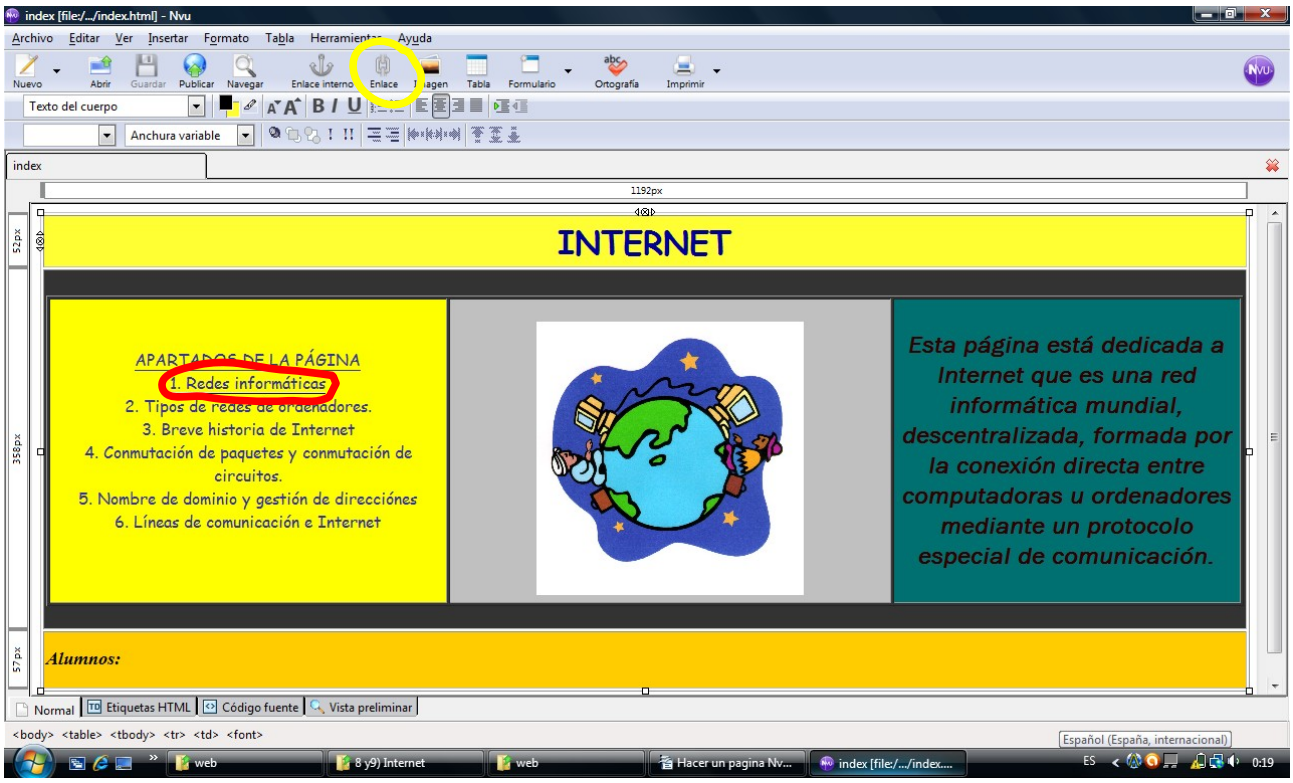

Pues bien ahora solo queda crear las páginas siguientes de los demás apartados, pagina2, pagina3, pagina4, etc., y su respectivos enlaces.

Recuerda cuanto más texto y imágenes tenga la web más nota tendrá y también es importante los cambios: tamaño de letra, color de letra, tipo de letra, justificado, centrado, negrita, subrayado, cursiva, color de fondo, etc...