HO SO GIOI THIEU SAN PHAM

PickleTour

Tài liệu phục vụ báo cáo lãnh đạo truyền thông • Phiên bản ngày 23/03/2026

1. Tóm tắt điều hành

PickleTour là nền tảng số phục vụ quản lý, vận hành và truyền dẫn thông tin cho hệ sinh thái Pickleball tại Việt Nam. Hệ thống hiện có website public tại **pickletour.vn**, ứng dụng di động cho người dùng, cùng khu vực quản trị phục vụ điều hành nội dung, giải đấu và dữ liệu vận hành.

Trọng tâm của PickleTour là chuẩn hóa quy trình từ đăng ký tham gia, tổ chức thi đấu, cập nhật kết quả, theo dõi trực tiếp đến kết nối cộng đồng. Từ góc nhìn truyền thông, nền tảng này tạo ra một lớp dữ liệu tập trung giúp đồng bộ lịch đấu, bracket, kết quả, bảng xếp hạng và các điểm chạm số trong quá trình tổ chức giải.

2. Chỉ số đã xác minh nội bộ

352
Tài khoản người dùng

30
Giải đấu có dữ liệu vận hành

1.502
Lượt đăng ký tham gia giải

665
Lượt đăng ký đã ghi nhận thanh toán

320
Trận đấu hoàn tất

Số liệu được truy vấn trực tiếp từ cơ sở dữ liệu hệ thống vào 12:03 ngày 23/03/2026 (ICT). Ngoài ra, hệ thống đang có 2 CLB có dữ liệu và 1 CLB public tại thời điểm chốt số liệu.

3. Bài toán và giá trị mang lại

Bài toán thực tế

- Đăng ký giải đấu phân tán, khó kiểm soát và khó tổng hợp.
- Lịch thi đấu và kết quả thay đổi nhưng thiếu đầu mối cập nhật tập trung.
- Thông tin trận đấu trực tiếp khó truyền tải đồng bộ cho người theo dõi.
- Kênh hỗ trợ, thông báo và xác thực người dùng chưa được chuẩn hóa.

Giá trị PickleTour tạo ra

- Chuẩn hóa quy trình từ đăng ký, điều hành giải đến truyền thông sau giải.
- Tạo nguồn dữ liệu tập trung cho ban tổ chức, trọng tài và người xem.
- Tăng tính minh bạch về lịch đấu, kết quả, bảng xếp hạng và hoạt động cộng đồng.
- Giảm phụ thuộc vào các thao tác thủ công và kênh cập nhật rời rạc.

4. Khái quát cấu trúc nền tảng

PickleTour đang thể hiện mô hình một nền tảng, nhiều vai trò sử dụng. Cùng một hệ thống dữ liệu có thể phục vụ người chơi, câu lạc bộ, ban tổ chức, trọng tài và bộ phận vận hành. Đây là nền tảng phù hợp để xây dựng quy trình số thống nhất cho giải đấu và các hoạt động truyền thông liên quan.

Website public	https://pickletour.vn
Ứng dụng mobile	PickleTour trên iOS/Android, hỗ trợ app link và deep link
Khu vực quản trị	Phục vụ quản lý nội dung, liên hệ, giải đấu và dữ liệu vận hành
Điểm chạm công khai	Giải đấu, bảng xếp hạng, câu lạc bộ, tin tức, hồ sơ công khai
Chính sách công khai	Cookies, Quyền riêng tư và Điều khoản sử dụng

PickleTour

Ảnh chụp trực tiếp từ các trang public ngày 23/03/2026

5. Minh chứng giao diện sản phẩm

Trang danh sách giải đấu public tại **pickletour.vn/pickle-ball/tournaments**.

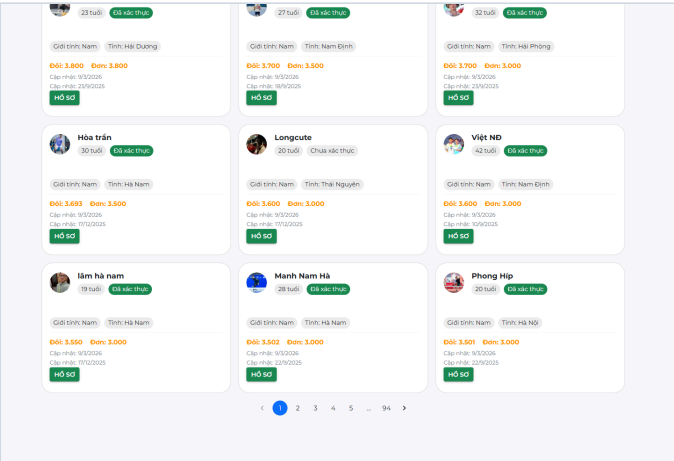

Trang bảng xếp hạng public tại **pickletour.vn/pickle-ball/rankings**.

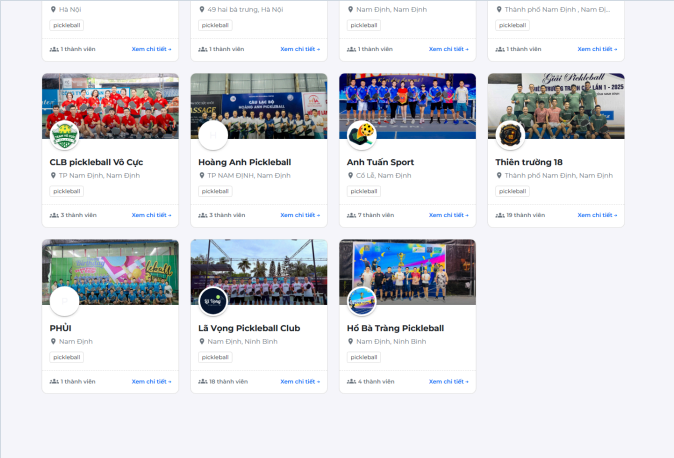

Trang câu lạc bộ public tại **pickletour.vn/clubs**.

6. Năng lực cốt lõi

Quản lý giải đấu

Tạo giải, quản lý nội dung thi đấu, lịch đấu, bracket và các màn hình chi tiết theo từng giải.

Đăng ký và check-in

Hỗ trợ luồng đăng ký tham gia, theo dõi trạng thái đăng ký và các bước check-in liên quan.

Live score và cập nhật trận

Ghi nhận điểm số và trạng thái trận theo thời gian thực, đồng bộ tới các điểm chạm hiển thị.

Vai trò trọng tài

Hỗ trợ các luồng nghiệp vụ trọng tài và điều hành trận đấu trong phạm vi sản phẩm hiện tại.

Livestream và nội dung trực tiếp

Có các cấu phần liên quan đến livestream, recording và kết nối Facebook trong hệ thống.

Bảng xếp hạng và cộng đồng

Hỗ trợ ranking, hồ sơ công khai, khu vực CLB và lớp hiện diện số cho người chơi.

KYC và định danh

Hỗ trợ xác thực KYC bằng CCCD, quét QR và các bước liên quan đến hồ sơ người dùng.

Thông báo và hỗ trợ

Hỗ trợ mobile notifications, email support và các cấu phần support/ticket trong vận hành.

7. Mức độ sẵn sàng triển khai

Từ góc nhìn vận hành và truyền thông, PickleTour đã có đủ các lớp nền tảng cơ bản để triển khai như một hệ thống số đồng hành cùng giải đấu: web public, mobile app, admin, chính sách công khai, hỗ trợ liên hệ, thông báo đẩy, analytics và crash reporting.

Điều này cho phép sản phẩm không chỉ phục vụ đăng ký và quản lý giải mà còn hỗ trợ đồng bộ dữ liệu truyền thông trước, trong và sau sự kiện.

PickleTour

Bản dùng để hoàn thiện hồ sơ chính thức

8. Thông tin chủ thể và liên hệ

Tên thương hiệu	PickleTour
Website	https://pickletour.vn
Email hỗ trợ	support@pickletour.vn
Tên pháp nhân/chủ quản	[Điền trước khi phát hành đối ngoại]
Mã số thuế	[Điền trước khi phát hành đối ngoại]
Người đại diện / chức danh	[Điền trước khi phát hành đối ngoại]
Địa chỉ / hotline	[Điền trước khi phát hành đối ngoại]
App Store / Google Play	[Điền link chính thức trước khi phát hành đối ngoại]
Mốc truyền thông / đối tác	[Điền khi đã xác nhận được phạm vi công bố]

9. Kết luận

PickleTour thể hiện định hướng của một nền tảng số phục vụ cả vận hành giải đấu và truyền thông sự kiện Pickleball. Điểm mạnh của sản phẩm nằm ở khả năng gom dữ liệu, quy trình và điểm chạm truyền thông về cùng một hệ thống thống nhất, thay vì xử lý rời rạc qua nhiều công cụ.

Với trạng thái sản phẩm hiện tại, PickleTour phù hợp để được xem xét như một giải pháp công nghệ có thể hỗ trợ tổ chức, hiển thị và truyền dẫn thông tin cho hệ sinh thái Pickleball. Trước khi phát hành bản hồ sơ chính thức ra ngoài, cần hoàn thiện khối pháp nhân, store links và các minh chứng đối tác/truyền thông theo phạm vi công bố mong muốn.

10. Ghi chú nguồn dữ liệu

Các số liệu trong hồ sơ này được truy vấn nội bộ từ cơ sở dữ liệu hệ thống vào 12:03 ngày 23/03/2026 (ICT).

Visual được chụp trực tiếp từ các trang public của PickleTour ngày 23/03/2026 và lưu tại thư mục **docs/profile/visuals**.

Các trường pháp nhân, hotline, link cửa hàng ứng dụng và mốc truyền thông tiếp tục để ở dạng placeholder cho đến khi có xác nhận công bố chính thức.