PIT STOCK

Est 2024

Tape Reading

Order Book, Running Trade, Dan Trade Book

Order Book

Orderbook atau bid offer adalah tabel yang menampilkan informasi penawaran harga jual dan beli sebuah saham secara real time. Harga tersebut akan berubah ubah karena setiap harinya ada transaksi yang terjadi pada pasar regular jam 09:00 – 15:50.

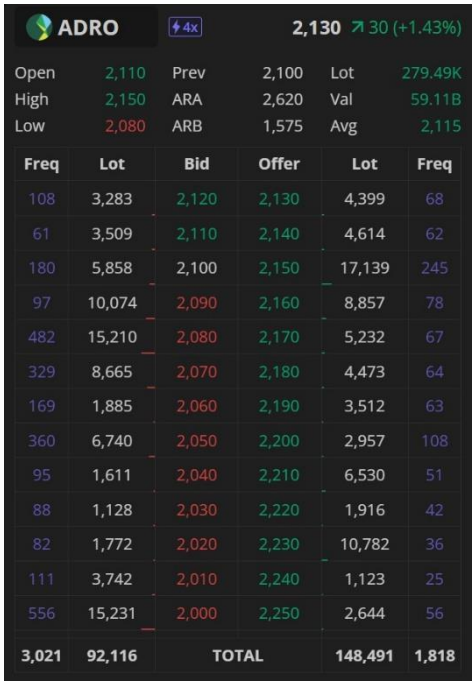

ADRO 4x 2,130 30 (+1.43%)

Open	2,110	Prev	2,100	Lot	279.49K
High	2,150	ARA	2,620	Val	59.11B
Low	2,080	ARB	1,575	Avg	2,115

Freq	Lot	Bid	Offer	Lot	Freq
108	3,283	2,120	2,130	4,399	68
61	3,509	2,110	2,140	4,614	62
180	5,858	2,100	2,150	17,139	245
97	10,074	2,090	2,160	8,857	78
482	15,210	2,080	2,170	5,232	67
329	8,665	2,070	2,180	4,473	64
169	1,885	2,060	2,190	3,512	63
360	6,740	2,050	2,200	2,957	108
95	1,611	2,040	2,210	6,530	51
88	1,128	2,030	2,220	1,916	42
82	1,772	2,020	2,230	10,782	36
111	3,742	2,010	2,240	1,123	25
556	15,231	2,000	2,250	2,644	56
3,021	92,116	TOTAL		148,491	1,818

Open: Harga open hari ini (jam 09:00)

High: Harga ter tinggi di hari itu

Low: Harga ter rendah di hari itu

Prev: Harga close di hari sebelumnya

ARA: Kalau ARA akan menyentuh harga 2.620

ARB: Kalau ARB akan menyentuh harga 1.575

Lot: Lot yang telah di transaksikan

Val: Nilai/nominal yang telah di transaksikan (59,11 Miliar)

Avg: Harga rata rata di hari itu.

Freq (sisi kiri): Bahasa gampangnya Freq adalah jumlah orang / jumlah akun yang antri untuk membeli saham.

Lot (sisi kiri): Jumlah antrian lot saham yang ingin membeli saham tersebut.

Bid: Harga permintaan yang ditentukan oleh pihak pembeli

Offer/Ask: Harga penawaran yang ditentukan oleh pihak penjual

Lot (sisi kanan): Jumlah antrian lot saham yang ingin menjual saham tersebut.

Freq (sisi kanan): Jumlah orang / jumlah akun yang antri untuk menjual saham.

Running Trade

Running Trade adalah fitur yang menampilkan transaksi suatu saham yang terjadi secara realtime. Running Trade menampilkan transaksi berdasarkan waktu, saham, harga, action, dan lot di hari itu.

BRIS

Time	Code	Price	Action	Lot
15:38:57	BRIS	2,680 (+7.20%)	Buy	18
15:38:52	BRIS	2,680 (+7.20%)	Buy	18
15:38:47	BRIS	2,680 (+7.20%)	Buy	17
15:38:46	BRIS	2,670 (+6.80%)	Sell	20
15:38:46	BRIS	2,670 (+6.80%)	Sell	32
15:38:44	BRIS	2,670 (+6.80%)	Sell	37
15:38:44	BRIS	2,680 (+7.20%)	Buy	22
15:38:43	BRIS	2,680 (+7.20%)	Buy	1
15:38:43	BRIS	2,680 (+7.20%)	Buy	5
15:38:43	BRIS	2,680 (+7.20%)	Buy	14
15:38:40	BRIS	2,680 (+7.20%)	Buy	1
15:38:35	BRIS	2,680 (+7.20%)	Buy	15

Time: Waktu transaksi di jam tersebut.

Code: Kode saham (disini pakai contoh saham BRIS).

Price: Adanya transaksi diharga tersebut, +7.20% itu adalah gain dari harga open.

Action: Aksi beli atau jual.

Lot: Jumlah lot yang telah match.

Fungsi dari Running Trade ini adalah kita bisa lihat saham apa saja yang sering muncul di Running Trade, yang artinya ada volatilitas yang tinggi di saham tersebut karena banyak nya transaksi yang dilakukan. Biasanya pada jam 9 – 10 itu adalah jam yang paling ramai, kita bisa memanfaatkan di waktu itu untuk mencari saham untuk scalping. Contoh seperti foto dibawah ini saham yang banyak transaksinya adalah saham MINA, kita bisa Analisa dulu bid offer nya sebelum masuk dan scalping di saham MINA.

All Stocks

Time	Code	Price	Action	Lot
09:00:04	BULL	124 (+0.81%)	Sell	1
09:00:04	BULL	124 (+0.81%)	Sell	2
09:00:04	BBRI	3,620 (-1.09%)	Buy	1
09:00:04	BSBK	53 (0.00%)	Sell	1,700
09:00:04	MINA	163 (+0.62%)	Sell	68
09:00:04	BBRI	3,620 (-1.09%)	Buy	3
09:00:04	BBRI	3,620 (-1.09%)	Buy	1
09:00:04	PTRO	2,710 (+0.37%)	Sell	3
09:00:04	MINA	165 (+1.85%)	Buy	10
09:00:04	MINA	165 (+1.85%)	Buy	15
09:00:04	MINA	167 (+3.09%)	Buy	25
09:00:04	MINA	168 (+3.70%)	Buy	30
09:00:04	MINA	168 (+3.70%)	Buy	100
09:00:04	MINA	169 (+4.32%)	Buy	1
09:00:04	MINA	170 (+4.94%)	Buy	558
09:00:04	PTRO	2,710 (+0.37%)	Sell	1
09:00:04	BBRI	3,620 (-1.09%)	Buy	1

Trade Book

Trade Book adalah fitur yang memperlihatkan rangkuman transaksi pada suatu saham pada harga tertentu dalam satu hari. Trade Book dapat disajikan dalam tiga format, yaitu dalam bentuk Chart, Price, dan Time. Tapi umum nya untuk melihat transaksi yang real dan fake lebih mudah pakai format Price.

Trade Book Format Chart

Sumbu Y adalah jumlah lot yang sudah di transaksikan

Sumbu X adalah keterangan waktu (jam) dimana transaksi dilakukan

Grafik hijau: Garis beli

Grafik merah: Garis jual

Trade Book Format Price

Trade Book

Chart | Price | Time

Price	Buy Lot	Sell Lot	Buy Freq	Sell Freq
2,110	271	-	23	-
2,100	3,490	2,254	214	147
2,090	707	1,940	62	91
2,080	31,179	10,199	1,098	244
2,070	16,968	44,686	759	1,991
2,060	13,695	38,246	562	1,053
2,050	39,235	59,849	805	1,166
2,040	71,500	41,220	1,506	963
2,030	93,718	80,180	1,297	2,497
2,020	28,282	142,088	296	3,111
2,010	-	82	-	7
Total	299,045	420,744	6,622	11,270

Contoh saham ADRO

Price: Harga saham

Buy Lot: Jumlah lot yang dibeli di harga tertetu / HAKA.

Sell Lot: Jumlah lot yang dijual di harga tertentu / HAKI.

Buy Freq : Banyaknya frekuensi transaksi pembelian yang dilakukan di harga tertentu.

Sell Freq : Banyaknya frekuensi transaksi penjualan yang telah dilakukan di harga tertentu.

Warna Hijau: Harga lebih tinggi dari harga penutupan hari sebelumnya.

Warna Putih/Kuning: Harga Penutupan hari sebelumnya.

Warna Merah: Harga lebih rendah dari harga penutupan hari sebelumnya.

Contoh baca Trade Book (baris kedua):

Di harga 2.100 ada yang membeli ADRO sebanyak 3.490 Lot dengan 214 kali transaksi & di harga 2.100 ada yang jual ADRO 2.254 Lot dengan 147 kali transaksi.

Trade Book Format Time

ADRO 2,050 20 (-0.97%)

Trade Book

Chart Price Time

Time	Buy Lot	%Buy	Chart	%Sell	Sell Lot
09:00	5,044	25%		75%	14,956
09:10	17,216	53%		47%	15,416
09:20	15,981	47%		53%	18,271
09:30	22,220	51%		49%	21,079
09:40	2,299	19%		81%	9,618
09:50	6,642	65%		35%	3,524
10:00	7,550	90%		10%	880
10:10	4,874	52%		48%	4,580
10:20	1,884	49%		51%	1,929
10:30	3,171	50%		50%	3,167
14:30	25,731	31%		69%	57,011
14:40	17,197	31%		69%	37,995
14:50	14,132	44%		56%	18,344
15:00	34,055	49%		51%	35,914
15:10	7,522	32%		68%	15,921
15:20	13,273	74%		26%	4,577
15:30	11,370	50%		50%	11,473
15:40	15,953	51%		49%	15,288
16:00	16,975	32%		68%	35,793
16:10	102	100%		0%	-
Total	299,045	42%		58%	420,744

Contoh saham ADRO

Buy Lot : Jumlah lot saham yang telah dibeli pada waktu tertentu.

%Buy : Persentase jumlah pembelian lot saham yang terjadi pada waktu tertentu.

Chart : Visualisasi perbandingan antara jumlah pembelian dan penjualan di waktu tertentu.

%Sell : Persentase jumlah pembelian lot saham yang terjadi pada waktu tertentu.

Sell Lot : Jumlah lot saham yang dijual pada waktu tertera.

Time: Menunjukkan jam transaksi pembelian dan penjualan.

Contoh: Pada Jam 09.10 ada transaksi pembelian saham ADRO sebesar 17.216 lot dan penjualan saham ADRO sebesar 15.416 lot. Berdasarkan transaksi di jam tersebut, persentase pembelian lebih besar dari pada penjualan dengan persentase 53% pembelian dan 47% untuk penjualan.

Tape Reading

Tape Reading tujuannya adalah agar kita bisa mengetahui adanya antrian pada bid offer, tapi bukan hanya antrian saja, antrian yang dimaksud adalah antrian beneran atau palsu. Selain itu kita juga bisa mengetahui apakah antrian itu beneran di transaksikan atau di cabut. Tape Reading umumnya di digunakan untuk scalping, tapi bisa juga digunakan dalam metode swing. Sekarang kita bedah gimana caranya bisa tau bid & offer yang beneran dan bid & offer yang palsu seperti apa.

Membaca Bid Offer / Order Book

Kasus 1 (Penebalan bid/offer di satu harga)

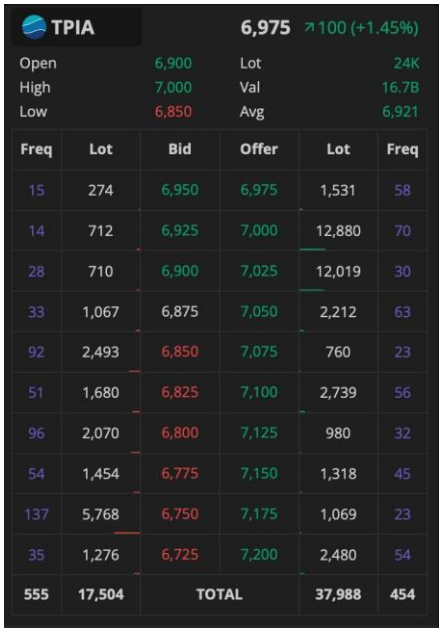

TPIA 6,975 ↗100 (+1.45%)

Open	6,900	Lot	24K
High	7,000	Val	16.7B
Low	6,850	Avg	6,921

Freq	Lot	Bid	Offer	Lot	Freq
15	274	6,950	6,975	1,531	58
14	712	6,925	7,000	12,880	70
28	710	6,900	7,025	12,019	30
33	1,067	6,875	7,050	2,212	63
92	2,493	6,850	7,075	760	23
51	1,680	6,825	7,100	2,739	56
96	2,070	6,800	7,125	980	32
54	1,454	6,775	7,150	1,318	45
137	5,768	6,750	7,175	1,069	23
35	1,276	6,725	7,200	2,480	54
555	17,504	TOTAL		37,988	454

Contoh di saham TPIA Bid Offer nya normal, tapi di bid diharga 6.750 ada penebalan sebesar 5.768 lot, yang artinya bandar menjaga area itu supaya tidak dijebol atau di break. Penebalan lot ini bisa kita jadikan referensi sebagai support harian.

Selain di bid di harga 6,750, ada juga penebalan yang dilakukan oleh bandar di harga 7.000, karena adanya penebalan yang dilakukan bandar, di harga 7.000 bisa kita jadikan sebagai Resistance. Bandar menjaga area itu untuk tidak dijebol seolah olah masih belom dikasih izin untuk naik sama bandar.

Biasanya jika 7000 tidak kuat ditembus kita bisa jual saham kita Sebagian di 6975 atau di area dekat dekat 7000 untuk amanin cuan, kalau pun saham turun setidaknya ada cuan yang sudah kita amanin, kalaupun malah lanjut naik maka nikmati saja, karena kita enggak pernah bisa pure beli saat bottom dan jual di pucuk.

Kenapa bandar tidak kasih izin untuk sahamnya naik? Karena bandar sedang dalam fase akumulasi dan belum selesai akumulasi saham tersebut, mungkin ada target lot yang belum tercapai atau ada alasan lain yang belum terpenuhi.

Kasus 2 (Bid tebal tapi terus dimakan)

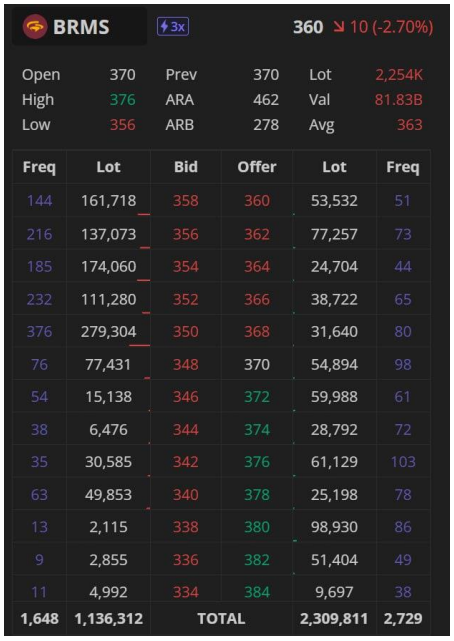

BRMS 3x 360 10 (-2.70%)

Open	370	Prev	370	Lot	2,254K
High	376	ARA	462	Val	81.83B
Low	356	ARB	278	Avg	363

Freq	Lot	Bid	Offer	Lot	Freq
144	161,718	358	360	53,532	51
216	137,073	356	362	77,257	73
185	174,060	354	364	24,704	44
232	111,280	352	366	38,722	65
376	279,304	350	368	31,640	80
76	77,431	348	370	54,894	98
54	15,138	346	372	59,988	61
38	6,476	344	374	28,792	72
35	30,585	342	376	61,129	103
63	49,853	340	378	25,198	78
13	2,115	338	380	98,930	86
9	2,855	336	382	51,404	49
11	4,992	334	384	9,697	38
1,648	1,136,312	TOTAL		2,309,811	2,729

Kalo kita lihat di contoh ini kita liat jumlah antrian di bid lotnya sangat tebal. Sedangkan lot pada bagian offer cenderung tipis. Disini bandar memainkan psikologi kita para ritel. Kita sebagai ritel yang belum mengerti soal bid offer ini pasti akan berekspektasi “wah lot di bagian bid nya tebel nih, kalo gua HAKA aman gabakal kebanting, bandar jagain harga 358, 356, 354, 352, dan 350 dengan di tebelin ratusan ribu lot”. Ujung ujung nya harga dibanting kebawah dan ritel banyak yang sangkut.

Kita kalau liat bid offer seperti ini harus liat price actionnya juga. Harus jeli apakah saat realtime bandar banyak HAKI atau HAKA, kalau lot bidnya malah dimakan terus, artinya bandar mau turunin harga sahamnya dan akumulasi.

Kalau bid lotnya di cabut, maka better kita exit dari saham tersebut, karena bandar hanya ingin manipulasi bid lot saja. Karena pada saat bandar tebelin bid lot, bisa pakai margin seolah olah ada uang besar yang ingin masuk, padahal uang hasil margin dan di cabut pula saat bandar ingin menurunkan harga sahamnya, sehingga kita kalau ketemu bid offer seperti ini better tinggalkan atau jual.

Kalau bid lotnya dimakan dengan sangat aggressive kita better juga jual saham tersebut, karena bandar memang ingin menurunkan harga saham itu, bisa jadi ritel lah yang nampung buangan bandar, makanya banyak ritel yang sangkut.

Namun ada juga yang bid offer seperti ini memang bandar jagain harga bid, dan harga offer dimakan sehingga harga saham naik. Hal seperti ini kita harus terus Latihan dan harus memiliki banyak pengalaman jika ingin terbiasa. Kondisi BRMS pada saat bid offer digambar ini adalah pada tanggal 10 febuari 2025, jika kita melihat chart nya, maka BRMS turun sampai hampir 10%. Jadi kalau melihat saham dengan bid offer seperti ini jangan langsung HAKA, tapi Analisa dulu apakah lebih banyak yang jualan saham tersebut atau memang serius untuk di naikkan harga sahamnya.

MAPI 1,500 5(+0.33%)

Open	1,490	Prev	1,495	Lot	54.82K
High	1,510	ARA	1,865	Val	8.17B
Low	1,445	ARB	1,125	Avg	1,490

Avg 1,488.61 Lot 16 Avail 16

Freq	+/-	Lot	Bid	Offer	Lot	+/-	Freq
68		9,661	1,500	1,505	660		26
52		11,879	1,495	1,510	2,534		24
20		728	1,490	1,515	670		22
21		2,767	1,485	1,520	1,670		24
30		3,169	1,480	1,525	68		10
21		980	1,475	1,530	75		10
31		209	1,470	1,535	112		10
84		477	1,465	1,540	284		8
107	+1	6,911	1,460	1,545	57		6
24		162	1,455	1,550	870		25
52		4,668	1,450	1,555	37		6
681		52,724	TOTAL		44,998		464

MAPI 1,500 5(+0.33%)

Chart Price Time

Price	Buy Lot	Sell Lot	Buy Freq	Sell Freq
1,510	757	-	39	-
1,505	4,816	2,646	154	139
1,500	10,263	2,405	874	189
1,495	2,983	5,676	98	331
1,490	7,227	2,933	86	107
1,485	1,233	982	57	50
1,480	1,971	804	74	61
1,475	1,199	456	106	54
1,470	2,382	388	62	58
1,465	956	1,650	47	120
Total	34,392	20,104	1,629	1,254

Ini sebagai contoh tambahan gimana harusnya bid offer dan Trade Book yang bagus. Table kiri adalah bid offer & table kanan adalah Trade Book. Kalo ada di posisi ini dan kalian lihat tiba tiba ada yang HAKI di harga harga 1500, maka harga 1500 pindah ke sisi offer. Nah kalau sudah seperti ini kita harus melihat di Trade Book (table kanan) di harga 1500.

Harus nya pada sell lot di harga 1500 berubah menjadi 12.066, karena 2405 + 9661 adalah 12.066. Yang artinya adalah adalah bid nya dimakan / di HAKI semua, bukan di cabut oleh bandar. Tapi kalau misalnya pada sell lot di Trade Book di harga 1500 Cuma bertambah menjadi 4405 bukan 12.066, maka sebagian besar bid lot diharga 1500 di cabut oleh bandar bukan di makan.

Sekarang kalau misalnya harga saham dibawah naik, kalau 1505 di HAKA umumnya di Trade Book bagian buy lot bertambah jadi 5476, lalu 1505 pindah ke bagian bid. Nah di harga 1510 dimana offer lotnya paling banyak disini kita harus lebih jeli melihatnya. Kalau 1510 ini beneran dimakan dan buylot di Tradebook bertambah menjadi 3291 maka itu beneran di makan dan harusnya kalau sudah lot paling tebal dimakan dan serius maka akan lebih mudah untuk suatu saham lanjutin kenaikkannya. Tapi kalau lotnya di cabut, misal di Trade Booknya Cuma jadi 1000 berarti mayoritas di harga 1510 dicabut lot nya oleh bandar, dan kemungkinan saham tersebut bakal turun lagi.

Kita disini harus bisa tau korelasi antara bid offer dengan Trade Book. Seiring kita Latihan terus, nanti akan ketemu feelnya dan menjadi terbiasa.

Kasus 3 (Offer tebal tapi terus dimakan)

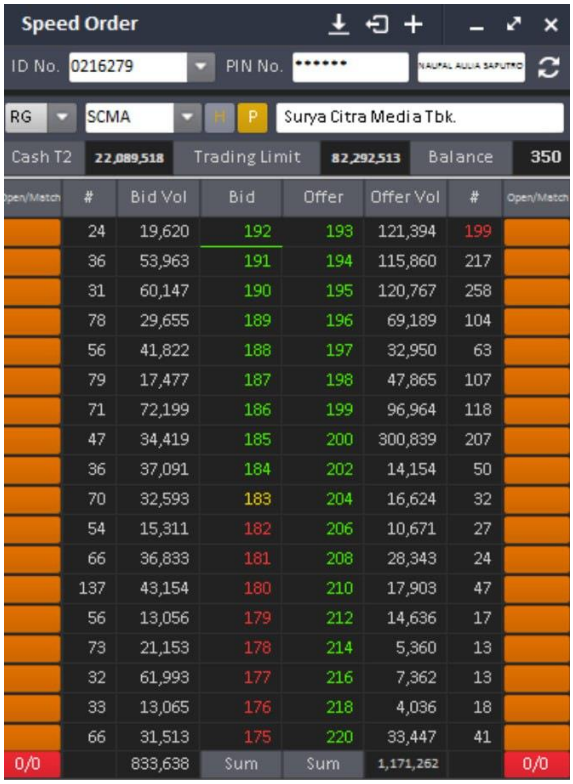

Open/Match	#	Bid Vol	Bid	Offer	Offer Vol	#	Open/Match
	24	19,620	192	193	121,394	199	
	36	53,963	191	194	115,860	217	
	31	60,147	190	195	120,767	258	
	78	29,655	189	196	69,189	104	
	56	41,822	188	197	32,950	63	
	79	17,477	187	198	47,865	107	
	71	72,199	186	199	96,964	118	
	47	34,419	185	200	300,839	207	
	36	37,091	184	202	14,154	50	
	70	32,593	183	204	16,624	32	
	54	15,311	182	206	10,671	27	
	66	36,833	181	208	28,343	24	
	137	43,154	180	210	17,903	47	
	56	13,056	179	212	14,636	17	
	73	21,153	178	214	5,360	13	
	32	61,993	177	216	7,362	13	
	33	13,065	176	218	4,036	18	
	66	31,513	175	220	33,447	41	
0/0		833,638	Sum	Sum	1,171,262		0/0

5 Febuari

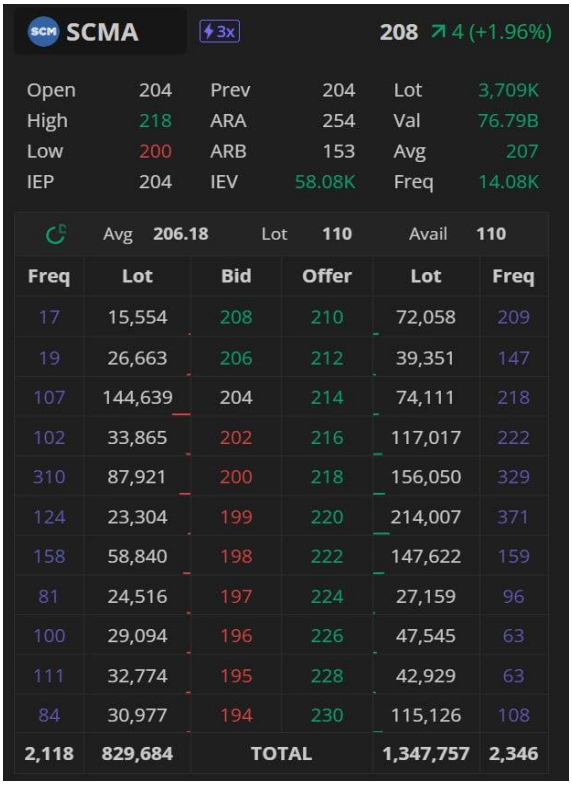

Freq	Lot	Bid	Offer	Lot	Freq
17	15,554	208	210	72,058	209
19	26,663	206	212	39,351	147
107	144,639	204	214	74,111	218
102	33,865	202	216	117,017	222
310	87,921	200	218	156,050	329
124	23,304	199	220	214,007	371
158	58,840	198	222	147,622	159
81	24,516	197	224	27,159	96
100	29,094	196	226	47,545	63
111	32,774	195	228	42,929	63
84	30,977	194	230	115,126	108
2,118	829,684	TOTAL		1,347,757	2,346

10 Febuari

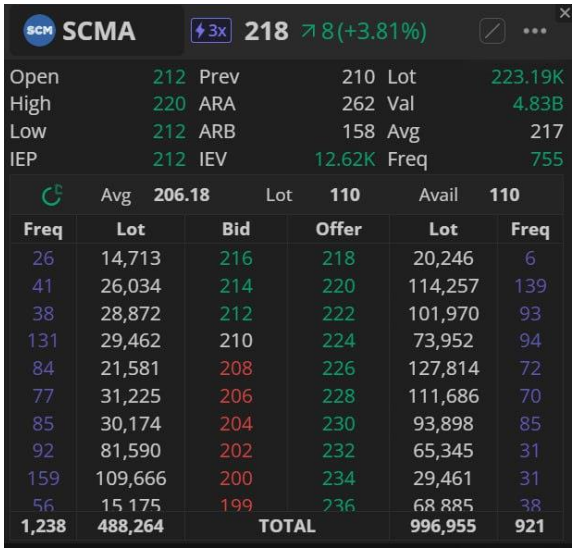

Freq	Lot	Bid	Offer	Lot	Freq
26	14,713	216	218	20,246	6
41	26,034	214	220	114,257	139
38	28,872	212	222	101,970	93
131	29,462	210	224	73,952	94
84	21,581	208	226	127,814	72
77	31,225	206	228	111,686	70
85	30,174	204	230	93,898	85
92	81,590	202	232	65,345	31
159	109,666	200	234	29,461	31
56	15,175	199	236	68,885	38
1,238	488,264	TOTAL		996,955	921

12 Febuari

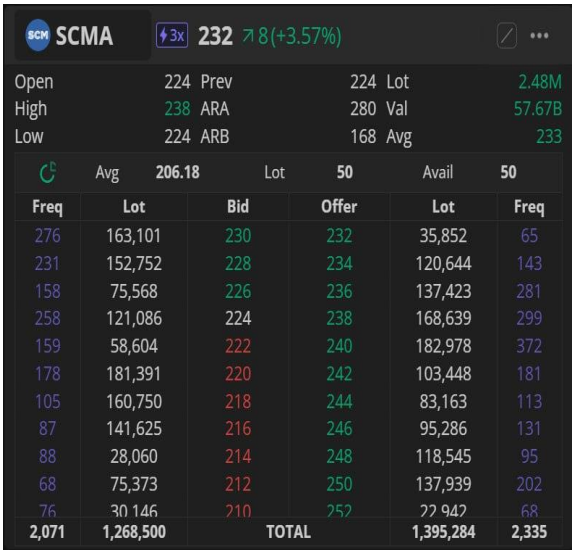

Freq	Lot	Bid	Offer	Lot	Freq
276	163,101	230	232	35,852	65
231	152,752	228	234	120,644	143
158	75,568	226	236	137,423	281
258	121,086	224	238	168,639	299
159	58,604	222	240	182,978	372
178	181,391	220	242	103,448	181
105	160,750	218	244	83,163	113
87	141,625	216	246	95,286	131
88	28,060	214	248	118,545	95
68	75,373	212	250	137,939	202
76	30,146	210	252	22,942	68
2,071	1,268,500	TOTAL		1,395,284	2,335

19 Febuari

Kalau ada bid offer seperti ini, dimana bid nya tipis dan offernya tebel, kalian jangan langsung pesimis dulu, kita harus liat dan analisa bagaimana pergerakan yang dilakukan bandar. Kalau misalnya bandar HAKA dengan lot yang banyak, tandanya itu suatu pergerakan yang bagus. Disini psikilogi kita dimainkan oleh bandar, “offer tebel banget gaberani masuk ah, sedangkan bid nya tipis inimah gampang di turunin harganya”. Ini dilakukan karena bandar tidak ingin

banyak ritel yang numpang. Tapi kalau kita tau ilmunya, justru harusnya ini bagus, karena bandar terus memakan offernya dan yang jual pada bagian offer tidak merubah dan HAKI pada bagian bid.

Contoh di saham SCMA, di foto tersebut tanggal 5 – 19 Febuari, dimana offernya sangat tebal. Ini menandakan bahwa kalau bandar serius naikin harga sahamnya pasti lot gede pun akan di makan oleh bandar bukan offer cabutan. Dan akhirnya SCMA sempet menyentuh 244 di tanggal 25 Febuari. Sayang nya saya gak sempat screenshot tradebooknya, tapi kalau kalian ada yang lihat maka offer offer di SCMA mostly dimakan oleh bandar, yang artinya bahwa bandar serius naikkin harga SCMA dan lot offernya beneran dimakan/HAKA bukan di cabut.

Kasus 4 (Freq besar/kecil & Order queue)

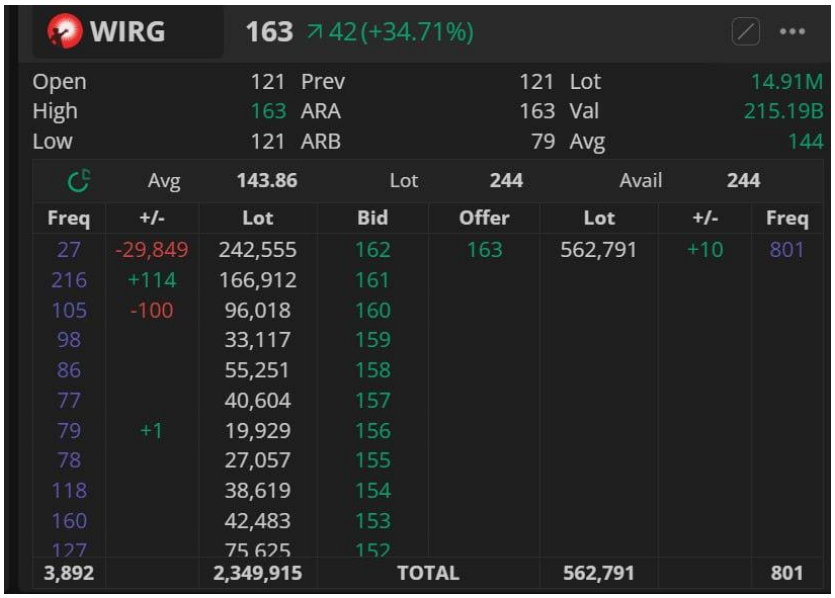

WIRG 163 ↗42 (+34.71%)

Open	121	Prev	121	Lot	14.91M
High	163	ARA	163	Val	215.19B
Low	121	ARB	79	Avg	144

Avg 143.86 Lot 244 Avail 244

Freq	+/-	Lot	Bid	Offer	Lot	+/-	Freq
27	-29,849	242,555	162	163	562,791	+10	801
216	+114	166,912	161				
105	-100	96,018	160				
98		33,117	159				
86		55,251	158				
77		40,604	157				
79	+1	19,929	156				
78		27,057	155				
118		38,619	154				
160		42,483	153				
127		75,625	152				
3,892		2,349,915	TOTAL		562,791		801

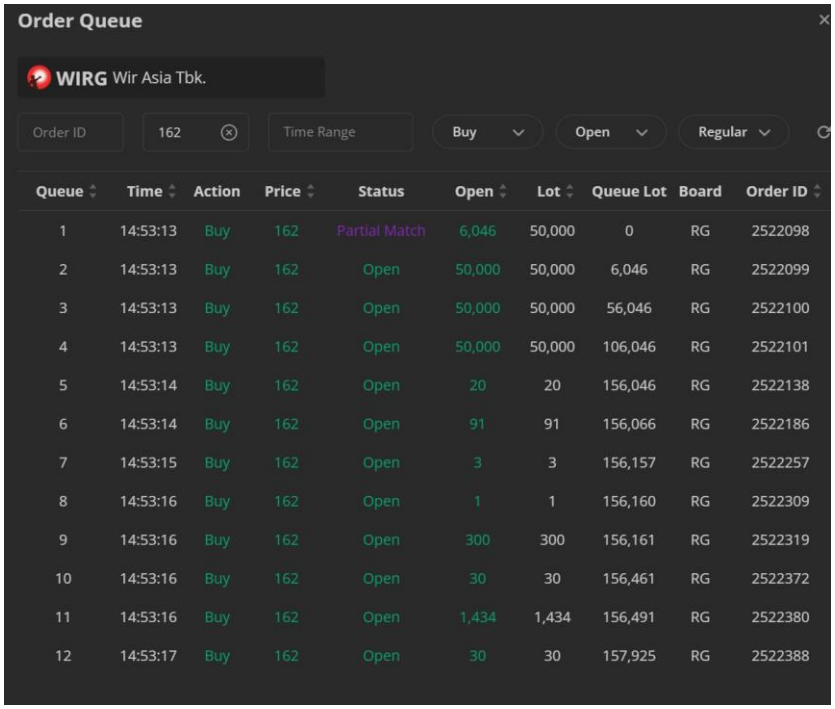

Order Queue

WIRG Wir Asia Tbk.

Order ID 162 Time Range Buy Open Regular

Queue	Time	Action	Price	Status	Open	Lot	Queue Lot	Board	Order ID
1	14:53:13	Buy	162	Partial Match	6,046	50,000	0	RG	2522098
2	14:53:13	Buy	162	Open	50,000	50,000	6,046	RG	2522099
3	14:53:13	Buy	162	Open	50,000	50,000	56,046	RG	2522100
4	14:53:13	Buy	162	Open	50,000	50,000	106,046	RG	2522101
5	14:53:14	Buy	162	Open	20	20	156,046	RG	2522138
6	14:53:14	Buy	162	Open	91	91	156,066	RG	2522186
7	14:53:15	Buy	162	Open	3	3	156,157	RG	2522257
8	14:53:16	Buy	162	Open	1	1	156,160	RG	2522309
9	14:53:16	Buy	162	Open	300	300	156,161	RG	2522319
10	14:53:16	Buy	162	Open	30	30	156,461	RG	2522372
11	14:53:16	Buy	162	Open	1,434	1,434	156,491	RG	2522380
12	14:53:17	Buy	162	Open	30	30	157,925	RG	2522388

Kalo melihat situasi seperti ini kita harus selalu hati hati, kenapa? Karena di harga 162 ada lot yang sangat besar 242.555 lot tapi hanya ada 27 freq nya saja, jika dibandingkan pada harga 161, ada 166 ribu lot, tapi ada 216 freq nya.

Bisa jadi bagus dan bisa jadi buruk dengan adanya lot besar dengan freq yang kecil. Sisi bagusnya adalah bandar memang ingin akumulasi di harga 162 dengan menambahkan lot lot jumbo seperti di foto 2 (50 ribu lot). Ini terjadi jika harga 162 dimakan dan harga dijaga, kalaupun turun sampai 160, pasti akan balik lagi ke 162.

Sisi buruknya adalah dengan adanya penambahan lot jumbo tersebut, bandar bisa cabut lot bidnya dengan mudah. Kalau di antrian 2,3, dan 4 bandar cabut bidnya maka lot bid nya akan langsung berkurang 150 ribu lot. Padahal hanya 3 orang yang cabut bid, sehingga bandar yang memiliki barang bisa jualan banting harga dengan mudah. Dan benar saja tanggal 24 Febuari setelah lock ARA, ada bantingan keras sampai WIRG close di harga 145.

Makanya kita harus Analisa dulu sebelum langsung HAKA di suatu saham yang seperti ini bid offer nya.

Notes:

- Kalau freq di harga saham kecil tapi lot nya besar, artinya bandar yang sedang antri beli/jual.
- Kalau freq di harga saham besar tapi lotnya kecil itu tandanya ritel yang sedang antri beli/jual.

Kasus selanjutnya ada di saham NANO

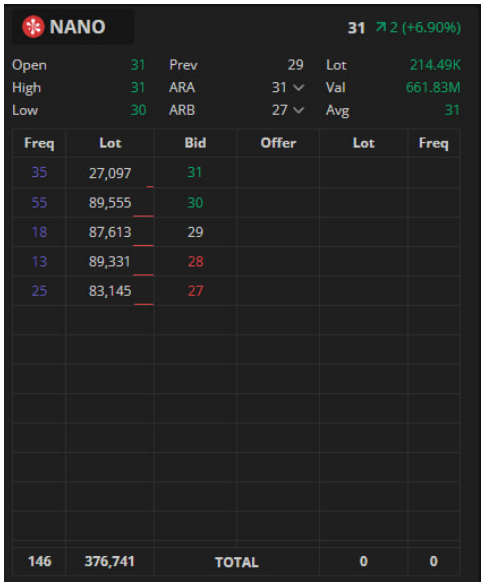

NANO 31 ↗2 (+6.90%)

Open	31	Prev	29	Lot	214.49K
High	31	ARA	31	Val	661.83M
Low	30	ARB	27	Avg	31

Freq	Lot	Bid	Offer	Lot	Freq
35	27,097	31			
55	89,555	30			
18	87,613	29			
13	89,331	28			
25	83,145	27			
146	376,741	TOTAL		0	0

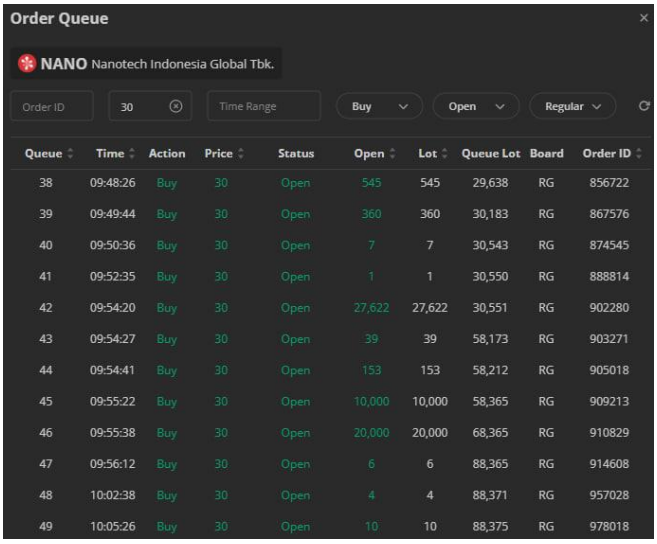

Order Queue

NANO Nanotech Indonesia Global Tbk.

Order ID | 30 | Time Range | Buy | Open | Regular

Queue	Time	Action	Price	Status	Open	Lot	Queue Lot	Board	Order ID
38	09:48:26	Buy	30	Open	545	545	29,638	RG	856722
39	09:49:44	Buy	30	Open	360	360	30,183	RG	867576
40	09:50:36	Buy	30	Open	7	7	30,543	RG	874545
41	09:52:35	Buy	30	Open	1	1	30,550	RG	888814
42	09:54:20	Buy	30	Open	27,622	27,622	30,551	RG	902280
43	09:54:27	Buy	30	Open	39	39	58,173	RG	903271
44	09:54:41	Buy	30	Open	153	153	58,212	RG	905018
45	09:55:22	Buy	30	Open	10,000	10,000	58,365	RG	909213
46	09:55:38	Buy	30	Open	20,000	20,000	68,365	RG	910829
47	09:56:12	Buy	30	Open	6	6	88,365	RG	914608
48	10:02:38	Buy	30	Open	4	4	88,371	RG	957028
49	10:05:26	Buy	30	Open	10	10	88,375	RG	978018

Di saham NANO di tanggal 17 Maret berhasil lock ARA, tapi ada bagian yang ganjal yaitu lot bid nya sangat rapih dengan 80 ribuan lot tiap harganya kecuali di harga 31. Kalo kita lihat di antrian lotnya banyak yang pasang lot besar, sehingga keliatannya NANO banyak yang mau, padahal ini hanya ganjelan saja biar NANO keliatan rame.

Order Queue

NANO Nanotech Indonesia Global Tbk.

Order ID 29 | Time Range | Buy | Open | Regular

Queue	Time	Action	Price	Status	Open	Lot	Queue Lot	Board	Order ID
4	09:00:01	Buy	29	Open	8	8	31,211	RG	263209
5	09:00:01	Buy	29	Open	3	3	31,219	RG	263786
6	09:00:01	Buy	29	Open	20	20	31,222	RG	263853
7	09:00:01	Buy	29	Open	4	4	31,242	RG	263932
8	09:00:01	Buy	29	Open	35	35	31,246	RG	264881
9	09:00:01	Buy	29	Open	5,796	5,796	31,281	RG	266572
10	09:00:07	Buy	29	Open	5	5	37,077	RG	273931
11	09:00:47	Buy	29	Open	1,000	1,000	37,082	RG	291948
12	09:07:37	Buy	29	Open	1	1	38,082	RG	427758
13	09:30:33	Buy	29	Open	5	5	38,083	RG	694436
14	09:46:53	Buy	29	Open	50	50	38,088	RG	843080
15	09:53:14	Buy	29	Open	48,270	48,270	38,138	RG	893726

Misal di harga 30 ada yang antri sebesar 27 ribu lot, 20 ribu lot, 10 ribu lot, yang dimana kalau ketiga antrian itu dicabut berarti peminat NANO tinggal 30 ribuan lot di harga 30.

Lalu di harga 29 pun sama, ada yang antri sebesar 48 ribu lot, di harga 28 juga ada penebalan 39 ribu dan 41 ribu lot,dan di harga 27 ada penebalan 50 ribu lot.

Hal ini dilakukan bandar supaya ritel percaya dan merasa optimis di saham NANO.

Order Queue

NANO Nanotech Indonesia Global Tbk.

Order ID 28 | Time Range | Buy | Open | Regular

Queue	Time	Action	Price	Status	Open	Lot	Queue Lot	Board	Order ID
1	09:00:00	Buy	28	Open	41,070	41,070	0	RG	245581
2	09:00:00	Buy	28	Open	750	750	41,070	RG	250852
3	09:00:01	Buy	28	Open	1	1	41,820	RG	251783
4	09:00:01	Buy	28	Open	20	20	41,821	RG	255687
5	09:00:01	Buy	28	Open	7	7	41,841	RG	263665
6	09:00:01	Buy	28	Open	2,286	2,286	41,848	RG	266657
7	09:00:02	Buy	28	Open	10	10	44,134	RG	267288
8	09:17:18	Buy	28	Open	500	500	44,144	RG	551996
9	09:52:41	Buy	28	Open	39,224	39,224	44,644	RG	889405
10	09:59:54	Buy	28	Open	35	35	83,868	RG	937187
11	10:11:45	Buy	28	Open	408	408	83,903	RG	1018264

Seakan akan banyak yang ingin membeli NANO dan para ritel pun ikut antri. Ini bis akita sebut sebagai ganjelan lot.

Dan terbukti, besoknya saham NANO langsung ARB.

Order Queue

NANO Nanotech Indonesia Global Tbk.

Order ID 27 | Time Range | Buy | Open | Regular

Queue	Time	Action	Price	Status	Open	Lot	Queue Lot	Board	Order ID
1	09:00:00	Buy	27	Open	400	400	0	RG	246372
2	09:00:00	Buy	27	Open	2,002	2,002	400	RG	246396
3	09:00:00	Buy	27	Open	7,001	7,001	2,402	RG	246722
4	09:00:00	Buy	27	Open	10	10	9,403	RG	251160
5	09:00:00	Buy	27	Open	25	25	9,413	RG	251257
6	09:00:01	Buy	27	Open	50,000	50,000	9,438	RG	257020
7	09:02:29	Buy	27	Open	5,022	5,022	59,438	RG	329235
8	09:04:18	Buy	27	Open	25	25	64,460	RG	368043
9	09:11:53	Buy	27	Open	600	600	64,485	RG	481779
10	09:14:16	Buy	27	Open	20	20	65,085	RG	513825
11	09:16:59	Buy	27	Open	2,000	2,000	65,105	RG	547827
12	09:17:39	Buy	27	Open	1,000	1,000	67,105	RG	556707

Kasus serupa juga terjadi di saham MINA

MINA 162 ↗ 42 (+35.00%)

Open	121	Prev	120	Lot	8.12M
High	162	ARA	218	Val	119.14B
Low	121	ARB	106	Avg	147
F Buy	1.35B	F Sell	1.07B	Freq	50.83K

Freq	Lot	Bid	Offer	Lot	Freq
-	311,891	162	-	-	-
12	25,869	160	161	46,247	133
28	21,083	159	162	106,158	450
32	11,990	158			
37	18,851	157			
47	17,661	156			
36	14,146	155			
27	16,105	154			
30	26,704	153			
61	10,505	152			
65	10,066	151			
133	19,900	150			
2,589	1,027,417	TOTAL		152,405	583

Order Queue

MINA Sanurhasta Mitra Tbk

Order ID | 160 | Buy | Open | Regular | Refresh

Queue	Time	Action	Price	Status	Open	Lot	Broker	Board	Order ID
1	15:49:49	Buy	160	Partial Match	12,383	13,263	YP	RG	2457410
2	15:49:50	Buy	160	Open	250	250	-	RG	2457539
3	15:49:50	Buy	160	Open	500	500	-	RG	2457561
4	15:49:51	Buy	160	Open	9,964	9,964	-	RG	2457649
5	15:49:52	Buy	160	Open	1,000	1,000	-	RG	2457741
6	15:49:52	Buy	160	Open	1	1	-	RG	2457911
7	15:49:54	Buy	160	Open	394	394	-	RG	2458261
8	15:49:55	Buy	160	Open	50	50	-	RG	2458490
9	15:49:56	Buy	160	Open	100	100	-	RG	2458610
10	15:49:57	Buy	160	Open	200	200	-	RG	2458679

Order Queue

MINA Sanurhasta Mitra Tbk

Order ID | 159 | Buy | Open | Regular | Refresh

Queue	Time	Action	Price	Status	Open	Lot	Broker	Board	Order ID
19	15:49:50	Buy	159	Open	1	1	-	RG	2457593
20	15:49:53	Buy	159	Open	27	27	-	RG	2457997
21	15:49:53	Buy	159	Open	97	97	-	RG	2458009
22	15:49:53	Buy	159	Open	1	1	-	RG	2458026
23	15:49:53	Buy	159	Open	1	1	-	RG	2458044
24	15:49:53	Buy	159	Open	2,170	2,170	-	RG	2458075
25	15:49:54	Buy	159	Open	20	20	-	RG	2458153
26	15:49:55	Buy	159	Open	10	10	-	RG	2458426
27	15:49:57	Buy	159	Open	9,646	9,646	-	RG	2458696
28	15:49:57	Buy	159	Open	50	50	-	RG	2458807

Order Queue

MINA Sanurhasta Mitra Tbk

Order ID | 158 | Buy | Open | Regular | Refresh

Queue	Time	Action	Price	Status	Open	Lot	Broker	Board	Order ID
1	15:48:54	Buy	158	Partial Match	6,524	10,000	YJ	RG	2448327
2	15:48:55	Buy	158	Open	31	31	-	RG	2448411
3	15:48:56	Buy	158	Open	20	20	-	RG	2448557
4	15:48:56	Buy	158	Open	500	500	-	RG	2448572
5	15:48:56	Buy	158	Open	1,311	1,311	-	RG	2448592
6	15:48:58	Buy	158	Open	4	4	-	RG	2448857
7	15:48:58	Buy	158	Open	100	100	-	RG	2448932
8	15:48:59	Buy	158	Open	7	7	-	RG	2449043
9	15:48:59	Buy	158	Open	10	10	-	RG	2449144
10	15:49:00	Buy	158	Open	5	5	-	RG	2449214

Di saham MINA tanggal 20 Maret juga terjadi hal yang mirip dengan NANO. Banyak ganjelan yang di pasang oleh bandar dengan memasang lot sebesar 9,964 di harga 160 & 159. Selain itu bandar juga pasang 10 ribu lot di harga 158, 157, 156, 155, dan 154. Yang artinya jika lot lot tersebut langsung di cabut oleh hanya 1 freq saja di tiap harga, maka angka real di bid lot sebenrnya tipis.

Kalo bid dicabut maka sebenarnya bid lot nya sangat tipis:

- 158 jadi hanya 1 ribuan lot.
- 157 jadi hanya 8 ribuan lot.
- 156 jadi hanya 7 ribuan lot.
- 155 jadi hanya 4 ribuan lot.
- 154 jadi hanya 6 ribuan lot.

Dan tanggal 21 Maret MINA turun sebesar 8.64%. Makanya kalau kita melihat ada yang ganjal seperti itu kita harus waspada. Jika punya saham yang bid offer seperti ini, maka besoknya di jam 9 pagi, kita harus langsung pantau apakah saham ini kuat untuk naik lagi, atau bantingan jualnya yang lebih kuat.

Kasus 5 (Korelasi antara bid offer dengan Trade Book)

Di tanggal 20 Maret saya melihat kalau MINA sempat naik ke harga 154, namun setelah itu MINA turun ke harga VWAP (Volume Weighted Average Price) atau rata rata transaksi di harga tertentu, saat itu di harga 141. VWAP juga cukup penting dalam kita jadikan sebagai support kalau saham sudah naik dan balik ke harga VWAP. Penjelasan kali ini akan agak rumit dan perlu konsentrasi yang tinggi.

MINA 141 ↗ 21 (+17.50%)

Open	121	Prev	120	Lot	4.6M
High	154	ARA	162	Val	65.02B
Low	121	ARB	78	Avg	141

Freq	+/-	Lot	Bid	Offer	Lot	+/-	Freq
19	+43	8,078	140	141	5,949	-10	25
17	+50	11,682	139	142	8,364	+10	43
16	-43	1,684	138	143	10,477		63
14		4,508	137	144	12,788	+500	54
89	-500	5,923	136	145	19,267		67
96		6,560	135	146	4,989		43
49		8,111	134	147	5,122		33
55		10,778	133	148	8,837		51
69		3,752	132	149	12,516		46
105		37,557	131	150	17,075		84
238		30,682	130	151	10,663		42
40		13,203	129	152	11,079		35
2,024		892,373	TOTAL		395,994		1,481

MINA 141 ↗ 21 (+17.50%)

Chart Price Time

Price	Buy Lot	Sell Lot	Buy Freq	Sell Freq
145	116,268	116,377	678	684
144	76,329	126,337	480	760
143	38,296	105,307	195	603
142	63,921	70,952	383	389
141	94,167	118,020	555	703
140	67,298	112,125	588	861
139	70,364	56,334	406	438
138	60,017	63,853	426	508
137	80,851	57,087	748	455
136	91,685	115,077	613	727
Total	2,236,676	2,363,386	14,774	15,040

Saat ini posisi di offer adalah harga 141 dengan lot 5,900. Dan pada trade book nya 141 ini ada 94,167 lot.

MINA 142 ↗ 22 (+18.33%)

Open	121	Prev	120	Lot	4.92M
High	154	ARA	162	Val	69.44B
Low	121	ARB	78	Avg	141

Freq	+/-	Lot	Bid	Offer	Lot	+/-	Freq
66	+8	7,953	141	142	6,275		13
69	+100	10,257	140	143	6,168	+400	19
70		12,511	139	144	6,921		40
79	-1,111	18,425	138	145	9,874	+3	84
55		4,796	137	146	5,710	+10	48
108		5,684	136	147	8,971		52
108	-67	19,236	135	148	16,048		54
47		9,962	134	149	13,566		58
48		10,060	133	150	25,276	-400	111
75		9,110	132	151	10,183		42
86		35,695	131	152	13,813		40
227		30,883	130	153	20,547		76
2,328		934,197	TOTAL		381,588		1,437

MINA 142 ↗ 22 (+18.33%)

Chart Price Time

Price	Buy Lot	Sell Lot	Buy Freq	Sell Freq
145	116,268	116,377	678	684
144	110,373	126,337	709	760
143	50,616	124,428	290	673
142	104,161	87,332	529	502
141	125,612	121,360	803	736
140	126,015	160,865	881	1,052
139	78,065	87,987	506	828
138	60,369	73,506	436	610
137	80,851	57,087	748	455
136	91,685	115,077	613	727
Total	2,421,495	2,492,273	15,895	15,939

Lalu saat 141 sudah menjadi bid, di trade book nya pun keliatan bahwa di harga 141 itu lot nya termakan, karena saat itu 141 agak sulit di tembus maka memang lebih dari 5,900 lot, makanya di trade book menjadi 125,612. Dan sekarang 142 yang di offer dengan 6,275 lot dan di trade book ada 104,161.

MINA 143 ↗ 23(+19.17%)

Open	121	Prev	120	Lot	4.92M
High	154	ARA	162	Val	69.57B
Low	121	ARB	78	Avg	141

Freq	+/-	Lot	Bid	Offer	Lot	+/-	Freq
48	-500	6,018	142	143	5,419	-2	16
76	-528	9,447	141	144	8,445	+40	45
72	+25	11,652	140	145	9,479	-397	82
71		12,993	139	146	6,152	+397	49
77		18,411	138	147	9,034		52
57		4,827	137	148	16,053		55
110		5,814	136	149	13,565		57
108		18,527	135	150	25,301		112
48		10,175	134	151	10,183		42
48		10,060	133	152	13,833		41
74		9,030	132	153	20,547		76
83		35,536	131	154	23,806		92
2,335		941,334	TOTAL		375,995		1,426

MINA 143 ↗ 23(+19.17%)

Chart Price Time

Price	Buy Lot	Sell Lot	Buy Freq	Sell Freq
145	116,268	116,377	678	684
144	110,373	126,337	709	760
143	50,616	124,428	290	673
142	111,226	87,455	593	504
141	125,612	122,360	803	739
140	126,015	160,865	881	1,052
139	78,065	87,987	506	828
138	60,369	73,506	436	610
137	80,851	57,087	748	455
136	91,685	115,077	613	727
Total	2,428,560	2,493,396	15,959	15,944

Pada saat 142 sudah di bid, pada trade book buy lot nya menjadi 111,226. Yang artinya 142 lotnya dimakan bukan dicabut. Sekarang 143 di offer dengan antrian jual ada 5,419 dan di trade book ada 50,616.

Lalu di 144 ada antrian 8,445 dan di trade book ada 110,373.

MINA 144 ↗ 24(+20.00%)

Open	121	Prev	120	Lot	4.97M
High	154	ARA	162	Val	70.19B
Low	121	ARB	78	Avg	141

Freq	+/-	Lot	Bid	Offer	Lot	+/-	Freq
27	+2	7,691	144	145	10,368		77
50	-2	9,547	143	146	9,777	+1,685	67
76	-100	13,235	142	147	9,141		56
62		10,538	141	148	16,714		60
77		9,479	140	149	13,578		60
64		11,322	139	150	24,946	+200	115
81	+1,000	19,510	138	151	10,258		45
55		5,020	137	152	14,290		45
112	+5	6,042	136	153	20,728		76
107		9,799	135	154	24,026		91
49		10,176	134	155	39,323		118
47		10,058	133	156	13,268		47
2,417		954,566	TOTAL		372,708		1,402

MINA 144 ↗ 24(+20.00%)

Chart Price Time

Price	Buy Lot	Sell Lot	Buy Freq	Sell Freq
148	104,139	165,492	691	1,032
147	70,115	97,670	467	715
146	79,424	92,014	598	595
145	116,276	116,377	679	684
144	131,449	126,676	893	771
143	62,562	135,060	388	771
142	111,226	87,465	593	510
141	125,612	122,360	803	739
140	126,015	160,865	881	1,052
139	78,065	87,987	506	828
Total	2,461,590	2,504,377	16,242	16,059

Saat 143 & 144 sudah di bid, di trade book pun ada penambahan pada buy lot yang memang cukup besar di harga 143 & 144 yang artinya antrian jual nya pun dimakan. Sekarang 145 ada di offer dengan 10,368 lot dan di trade book bagian buylot ada 116,276.

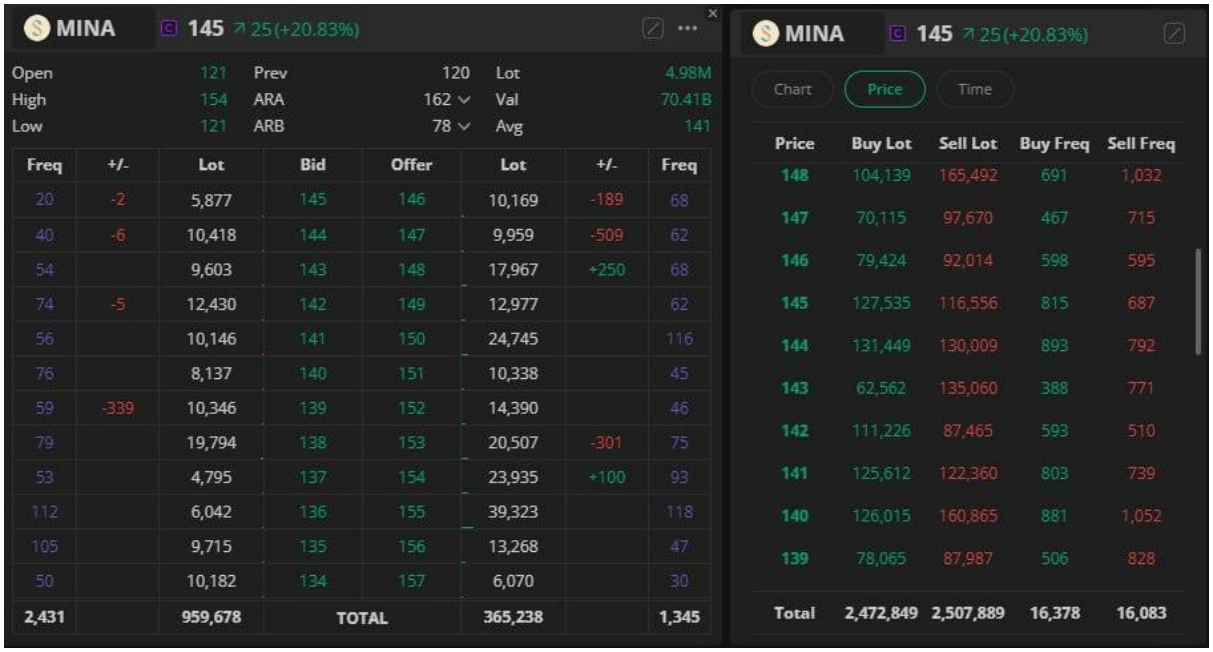

MINA 145 ↗ 25 (+20.83%)

Open	121	Prev	120	Lot	4.98M
High	154	ARA	162	Val	70.41B
Low	121	ARB	78	Avg	141

Freq	+/-	Lot	Bid	Offer	Lot	+/-	Freq
20	-2	5,877	145	146	10,169	-189	68
40	-6	10,418	144	147	9,959	-509	62
54		9,603	143	148	17,967	+250	68
74	-5	12,430	142	149	12,977		62
56		10,146	141	150	24,745		116
76		8,137	140	151	10,338		45
59	-339	10,346	139	152	14,390		46
79		19,794	138	153	20,507	-301	75
53		4,795	137	154	23,935	+100	93
112		6,042	136	155	39,323		118
105		9,715	135	156	13,268		47
50		10,182	134	157	6,070		30
2,431		959,678	TOTAL		365,238		1,345

MINA 145 ↗ 25 (+20.83%)

Chart Price Time

Price	Buy Lot	Sell Lot	Buy Freq	Sell Freq
148	104,139	165,492	691	1,032
147	70,115	97,670	467	715
146	79,424	92,014	598	595
145	127,535	116,556	815	687
144	131,449	130,009	893	792
143	62,562	135,060	388	771
142	111,226	87,465	593	510
141	125,612	122,360	803	739
140	126,015	160,865	881	1,052
139	78,065	87,987	506	828
Total	2,472,849	2,507,889	16,378	16,083

Saat 145 sudah menjadi bid, pada trade book 145 juga bertambah kurang lebih 10 ribuan lot, yang artinya antrian jual lot dimakan dan bukan di cabut.

Dan seterusnya sampai MINA ARA pun korelasi antara bid offer dan trade book se irama. Itulah korelasi antara bid offer dengan trade book yang bagus. Antrian jual pada offer terus dimakan oleh bandar dan bukan cabutan. Bahkan pada harga 150 yang tebal pada offer lot nya pun tetap di tembus / dimakan.

Secara garis besarnya kalian mungkin sudah mengerti, memahami bid offer dan trade book memang memerlukan waktu tapi dengan terus berlatih akan terbiasa.

Saya ada 1 tips supaya kitab isa lebih paham mengenai bid offer dan tradebook ini. Cari saham yang volatilitasnya tinggi melalui Running Trade. Misalkan kita sudah dapet saham yang volatilitasnya tinggi, kita beli 1 lot saja, dan perhatikan pada bagian bid offer dan juga trade book, apakah suatu antrian itu dimakan atau cuma di cabut. Dan disiplin cutloss kalau memang sudah seharusnya.

Memang tape reading ini sangat bisa dan sering nya dipakai untuk scalping atau di saham yang volatilitas nya tinggi, tapi menggunakan tape reading ini juga bisa dilakukan untuk metode swing trade juga.

Kasus 6 (Crossing barang)

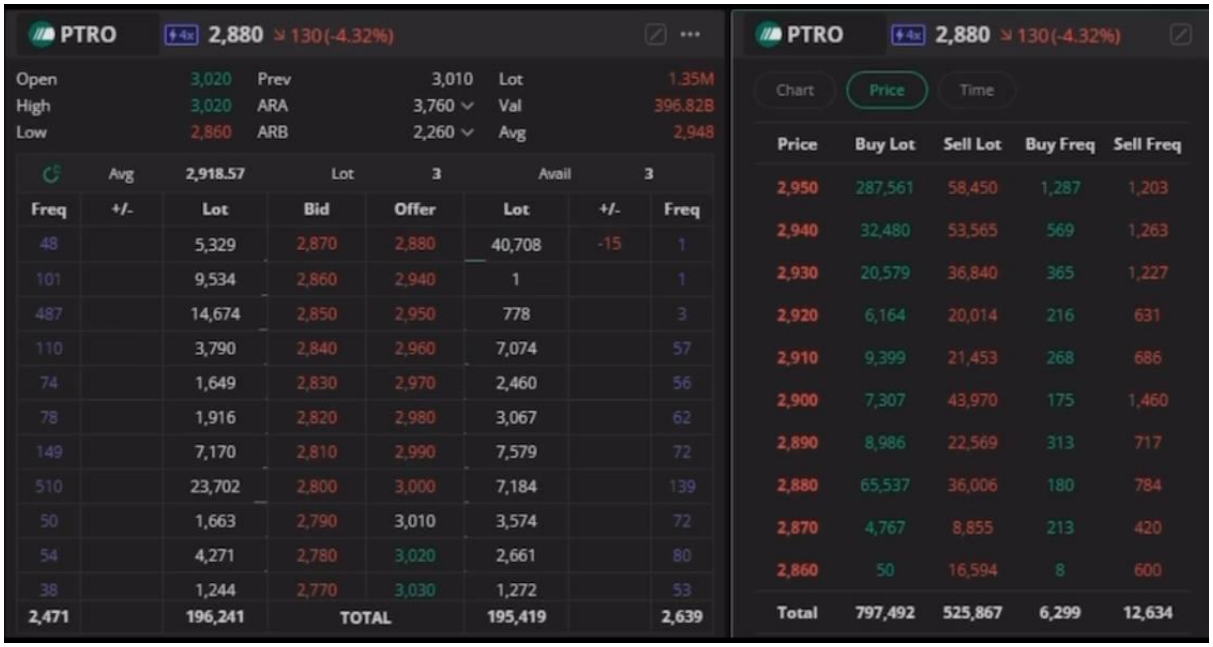

PTRO 2,880 130(-4.32%)

Open	3,020	Prev	3,010	Lot	1.35M
High	3,020	ARA	3,760	Val	396.82B
Low	2,860	ARB	2,260	Avg	2,948

Avg 2,918.57 Lot 3 Avail 3

Freq	+/-	Lot	Bid	Offer	Lot	+/-	Freq
48		5,329	2,870	2,880	40,708	-15	1
101		9,534	2,860	2,940	1		1
487		14,674	2,850	2,950	778		3
110		3,790	2,840	2,960	7,074		57
74		1,649	2,830	2,970	2,460		56
78		1,916	2,820	2,980	3,067		62
149		7,170	2,810	2,990	7,579		72
510		23,702	2,800	3,000	7,184		139
50		1,663	2,790	3,010	3,574		72
54		4,271	2,780	3,020	2,661		80
38		1,244	2,770	3,030	1,272		53
2,471		196,241	TOTAL		195,419		2,639

PTRO 2,880 130(-4.32%)

Chart Price Time

Price	Buy Lot	Sell Lot	Buy Freq	Sell Freq
2,950	287,561	58,450	1,287	1,203
2,940	32,480	53,565	569	1,263
2,930	20,579	36,840	365	1,227
2,920	6,164	20,014	216	631
2,910	9,399	21,453	268	686
2,900	7,307	43,970	175	1,460
2,890	8,986	22,569	313	717
2,880	65,537	36,006	180	784
2,870	4,767	8,855	213	420
2,860	50	16,594	8	600
Total	797,492	525,867	6,299	12,634

Saat ini 2,880 ada di offer dan ada sekitar 40 ribu lot. Dan pada trade book hanya ada 65,537.

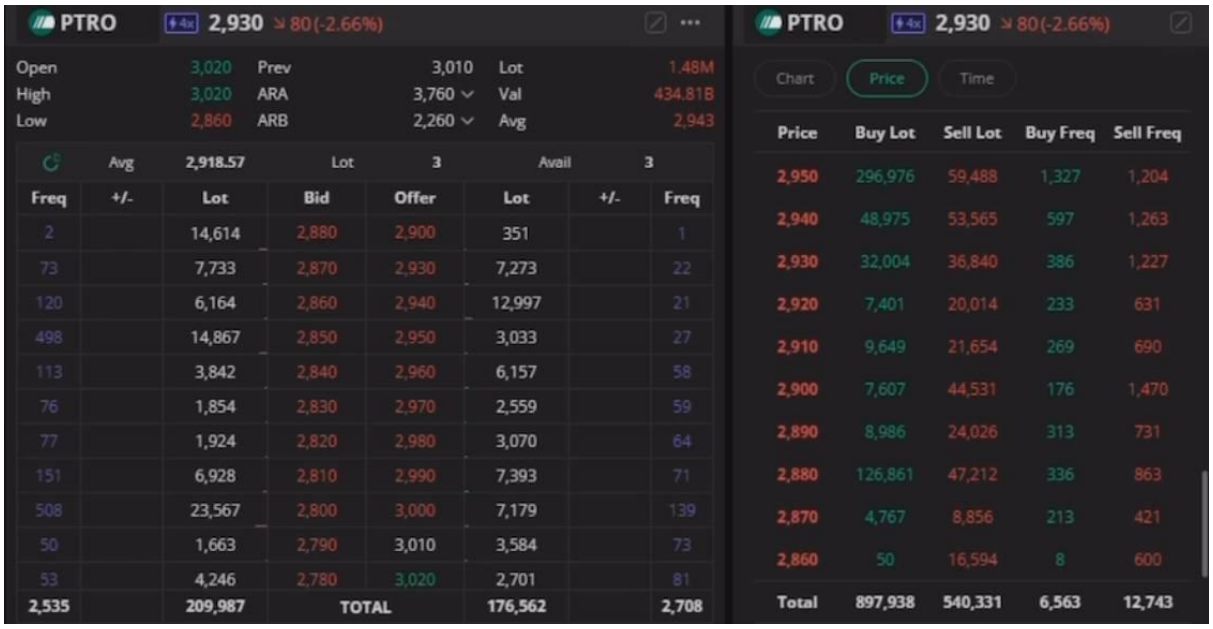

PTRO 2,930 80(-2.66%)

Open	3,020	Prev	3,010	Lot	1.48M
High	3,020	ARA	3,760	Val	434.81B
Low	2,860	ARB	2,260	Avg	2,943

Avg 2,918.57 Lot 3 Avail 3

Freq	+/-	Lot	Bid	Offer	Lot	+/-	Freq
2		14,614	2,880	2,900	351		1
73		7,733	2,870	2,930	7,273		22
120		6,164	2,860	2,940	12,997		21
498		14,867	2,850	2,950	3,033		27
113		3,842	2,840	2,960	6,157		58
76		1,854	2,830	2,970	2,559		59
77		1,924	2,820	2,980	3,070		64
151		6,928	2,810	2,990	7,393		71
508		23,567	2,800	3,000	7,179		139
50		1,663	2,790	3,010	3,584		73
53		4,246	2,780	3,020	2,701		81
2,535		209,987	TOTAL		176,562		2,708

PTRO 2,930 80(-2.66%)

Chart Price Time

Price	Buy Lot	Sell Lot	Buy Freq	Sell Freq
2,950	296,976	59,488	1,327	1,204
2,940	48,975	53,565	597	1,263
2,930	32,004	36,840	386	1,227
2,920	7,401	20,014	233	631
2,910	9,649	21,654	269	690
2,900	7,607	44,531	176	1,470
2,890	8,986	24,026	313	731
2,880	126,861	47,212	336	863
2,870	4,767	8,856	213	421
2,860	50	16,594	8	600
Total	897,938	540,331	6,563	12,743

Setelah 2,880 di bid, dan pada trade book bagian buylot menjadi 126,861 artinya semua lot offer nya dimakan, bahkan lebih karena memang ada yang nambahin antrian offer lagi.

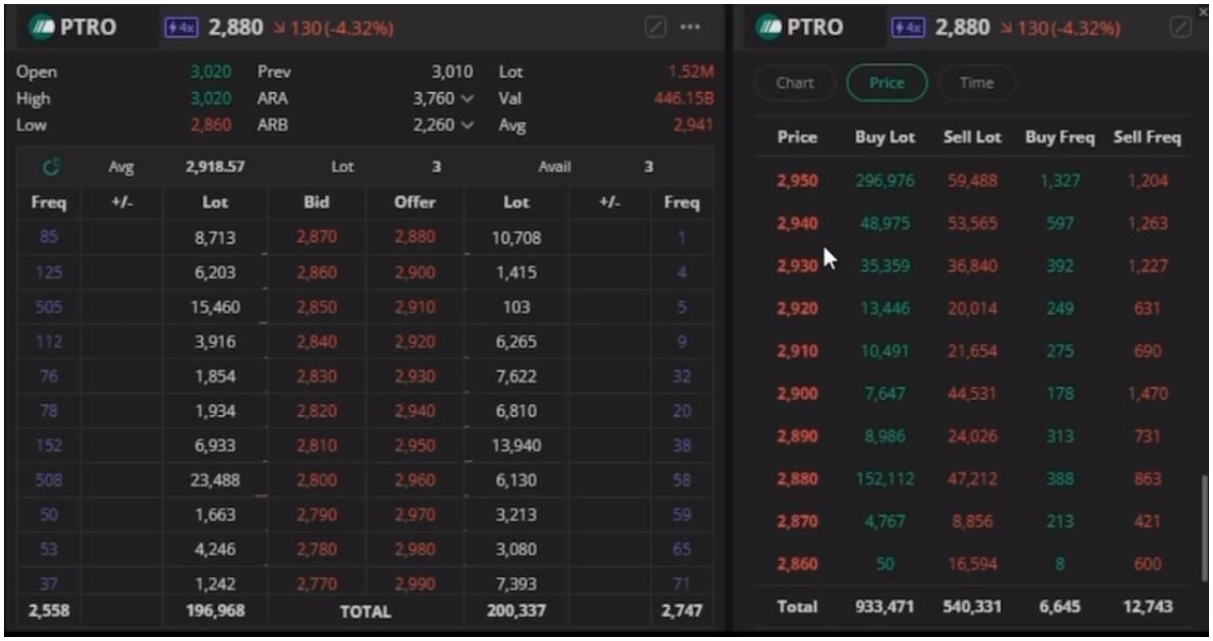

PTRO 2,880 130(-4.32%)

Open	3,020	Prev	3,010	Lot	1.52M
High	3,020	ARA	3,760	Val	446.15B
Low	2,860	ARB	2,260	Avg	2,941

Avg 2,918.57 Lot 3 Avail 3

Freq	+/-	Lot	Bid	Offer	Lot	+/-	Freq
85		8,713	2,870	2,880	10,708		1
125		6,203	2,860	2,900	1,415		4
505		15,460	2,850	2,910	103		5
112		3,916	2,840	2,920	6,265		9
76		1,854	2,830	2,930	7,622		32
78		1,934	2,820	2,940	6,810		20
152		6,933	2,810	2,950	13,940		38
508		23,488	2,800	2,960	6,130		58
50		1,663	2,790	2,970	3,213		59
53		4,246	2,780	2,980	3,080		65
37		1,242	2,770	2,990	7,393		71
2,558		196,968	TOTAL		200,337		2,747

PTRO 2,880 130(-4.32%)

Chart Price Time

Price	Buy Lot	Sell Lot	Buy Freq	Sell Freq
2,950	296,976	59,488	1,327	1,204
2,940	48,975	53,565	597	1,263
2,930	35,359	36,840	392	1,227
2,920	13,446	20,014	249	631
2,910	10,491	21,654	275	690
2,900	7,647	44,531	178	1,470
2,890	8,986	24,026	313	731
2,880	152,112	47,212	388	863
2,870	4,767	8,856	213	421
2,860	50	16,594	8	600
Total	933,471	540,331	6,645	12,743

Setelah itu harga 2,880 ini Kembali jadi offer lagi dengan antrian 10,708 lot.

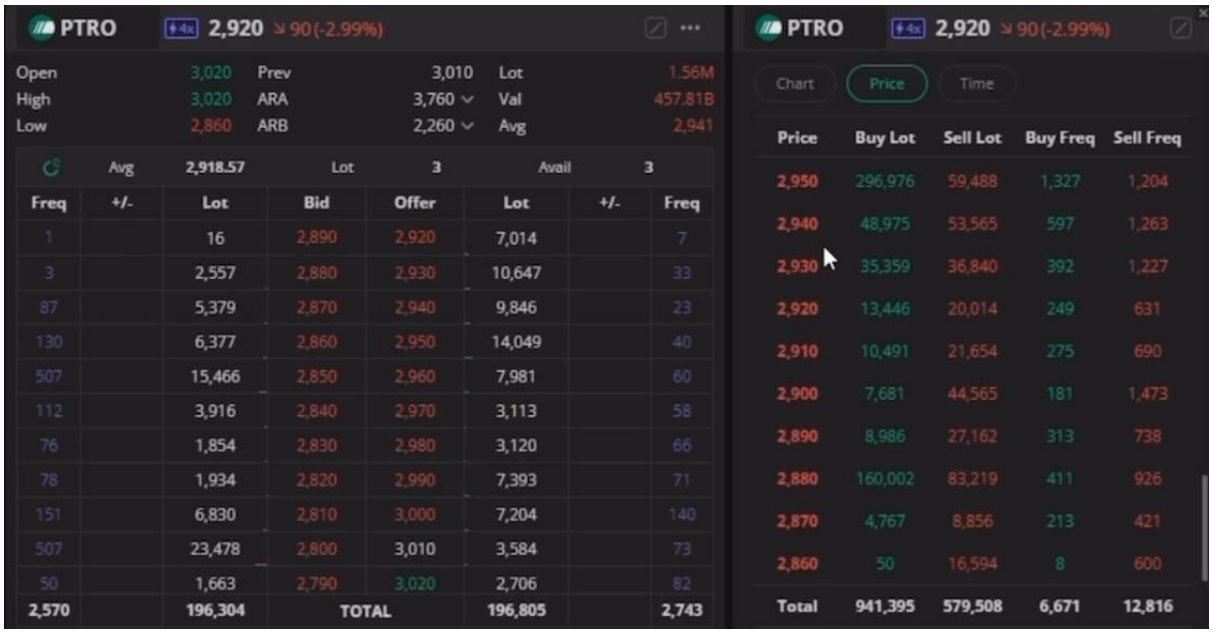

PTRO 2,920 90(-2.99%)

Open	3,020	Prev	3,010	Lot	1.56M
High	3,020	ARA	3,760	Val	457.81B
Low	2,860	ARB	2,260	Avg	2,941

Avg 2,918.57 Lot 3 Avail 3

Freq	+/-	Lot	Bid	Offer	Lot	+/-	Freq
1		16	2,890	2,920	7,014		7
3		2,557	2,880	2,930	10,647		33
87		5,379	2,870	2,940	9,846		23
130		6,377	2,860	2,950	14,049		40
507		15,466	2,850	2,960	7,981		60
112		3,916	2,840	2,970	3,113		58
76		1,854	2,830	2,980	3,120		66
78		1,934	2,820	2,990	7,393		71
151		6,830	2,810	3,000	7,204		140
507		23,478	2,800	3,010	3,584		73
50		1,663	2,790	3,020	2,706		82
2,570		196,304	TOTAL		196,805		2,743

PTRO 2,920 90(-2.99%)

Chart Price Time

Price	Buy Lot	Sell Lot	Buy Freq	Sell Freq
2,950	296,976	59,488	1,327	1,204
2,940	48,975	53,565	597	1,263
2,930	35,359	36,840	392	1,227
2,920	13,446	20,014	249	631
2,910	10,491	21,654	275	690
2,900	7,681	44,565	181	1,473
2,890	8,986	27,162	313	738
2,880	160,002	83,219	411	926
2,870	4,767	8,856	213	421
2,860	50	16,594	8	600
Total	941,395	579,508	6,671	12,816

Dan saat 2,880 ini menjadi bid, di trade book bagian buy lot nya pun bertambah 10 ribu lot di harga 2,880.

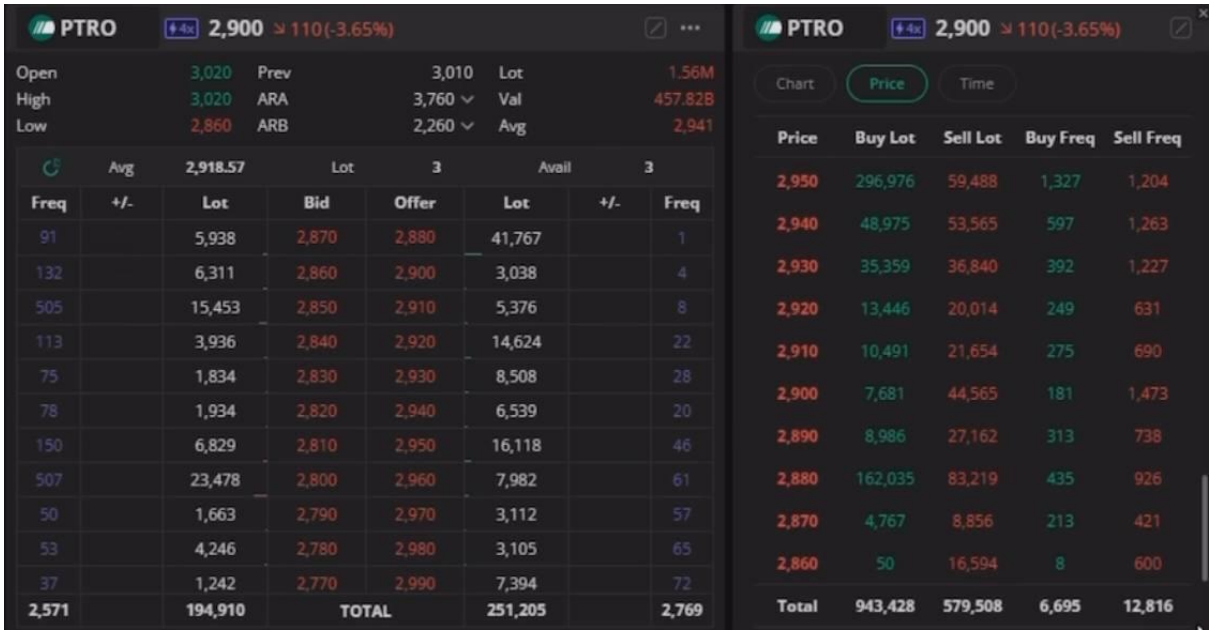

PTRO 2,900 110(-3.65%)

Open	3,020	Prev	3,010	Lot	1.56M
High	3,020	ARA	3,760	Val	457.82B
Low	2,860	ARB	2,260	Avg	2,941

Avg 2,918.57 Lot 3 Avail 3

Freq	+/-	Lot	Bid	Offer	Lot	+/-	Freq
91		5,938	2,870	2,880	41,767		1
132		6,311	2,860	2,900	3,038		4
505		15,453	2,850	2,910	5,376		8
113		3,936	2,840	2,920	14,624		22
75		1,834	2,830	2,930	8,508		28
78		1,934	2,820	2,940	6,539		20
150		6,829	2,810	2,950	16,118		46
507		23,478	2,800	2,960	7,982		61
50		1,663	2,790	2,970	3,112		57
53		4,246	2,780	2,980	3,105		65
37		1,242	2,770	2,990	7,394		72
2,571		194,910	TOTAL		251,205		2,769

PTRO 2,900 110(-3.65%)

Chart Price Time

Price	Buy Lot	Sell Lot	Buy Freq	Sell Freq
2,950	296,976	59,488	1,327	1,204
2,940	48,975	53,565	597	1,263
2,930	35,359	36,840	392	1,227
2,920	13,446	20,014	249	631
2,910	10,491	21,654	275	690
2,900	7,681	44,565	181	1,473
2,890	8,986	27,162	313	738
2,880	162,035	83,219	435	926
2,870	4,767	8,856	213	421
2,860	50	16,594	8	600
Total	943,428	579,508	6,695	12,816

Tidak lama kemudian 2,880 ini menjadi offer lagi dengan antrian lot sebesar 41,767.

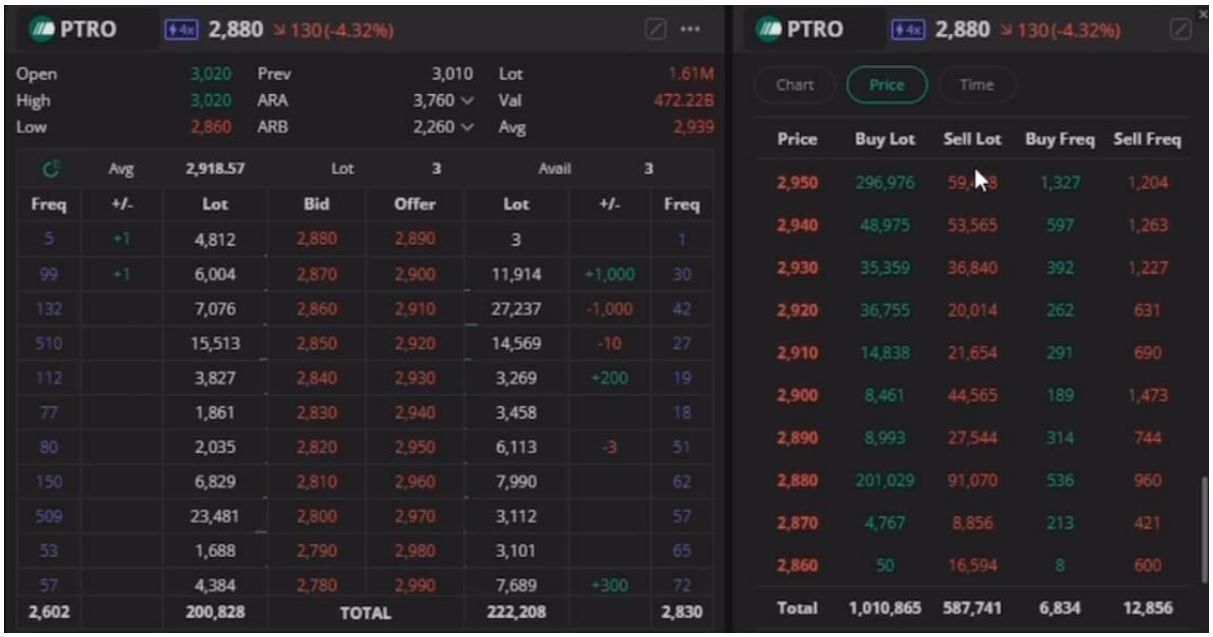

PTRO 2,880 130(-4.32%)

Open	3,020	Prev	3,010	Lot	1.61M
High	3,020	ARA	3,760	Val	472.22B
Low	2,860	ARB	2,260	Avg	2,939

Avg 2,918.57 Lot 3 Avail 3

Freq	+/-	Lot	Bid	Offer	Lot	+/-	Freq
5	+1	4,812	2,880	2,890	3		1
99	+1	6,004	2,870	2,900	11,914	+1,000	30
132		7,076	2,860	2,910	27,237	-1,000	42
510		15,513	2,850	2,920	14,569	-10	27
112		3,827	2,840	2,930	3,269	+200	19
77		1,861	2,830	2,940	3,458		18
80		2,035	2,820	2,950	6,113	-3	51
150		6,829	2,810	2,960	7,990		62
509		23,481	2,800	2,970	3,112		57
53		1,688	2,790	2,980	3,101		65
57		4,384	2,780	2,990	7,689	+300	72
2,602		200,828	TOTAL		222,208		2,830

PTRO 2,880 130(-4.32%)

Chart Price Time

Price	Buy Lot	Sell Lot	Buy Freq	Sell Freq
2,950	296,976	59,[illegible]8	1,327	1,204
2,940	48,975	53,565	597	1,263
2,930	35,359	36,840	392	1,227
2,920	36,755	20,014	262	631
2,910	14,838	21,654	291	690
2,900	8,461	44,565	189	1,473
2,890	8,993	27,544	314	744
2,880	201,029	91,070	536	960
2,870	4,767	8,856	213	421
2,860	50	16,594	8	600
Total	1,010,865	587,741	6,834	12,856

Dan setelah 2,880 menjadi bid lagi, pada trade book di harga 2,880 di bagian buy lot bertambah kurang lebih 40 ribuan lot, yang artinya lot tadi dimakan semua.

Disini kalian bandingin dari foto 1 hingga foto terakhir, pada bagian trade book di harga 2,880 yang awal nya hanya ada 65,537 lot menjadi 201,029 lot, hanya dengan kurang lebih 1 menit saja. Transaksi janggal seperti ini yang harus kita selidiki lagi. Ini adalah crossing barang yang dilakukan oleh bandar. Ini dilakukan di satu harga, yang membuat saya merasa ini transaksi yang aneh.

Setelah market tutup, saya cek pada running trade di jam tersebut, ternyata yang jual mostly adalah broker DP dan yang beli adalah broker NI. Broker DP sendiri adalah salah satu broker yang sering di pakai oleh Pak Prajogo Pangestu (owner ptro & barito grup), sedangkan NI memang beberapa hari terakhir aktif di PTRO.

PTRO Petrosea Tbk. 2,900 110 (-3.65%)

Orderbook | Running Trade | Order Queue | Trade Book | Broker Flow | Broker Summary | Foreign Do

Filter

Time	Code	Price	Action	Lot	Buyer	Seller
14:53:18	PTRO	2,880 (-4.32%)	Buy	100	CP [D]	DP [F]
14:53:18	PTRO	2,880 (-4.32%)	Buy	3	BQ [D]	DP [F]
14:53:18	PTRO	2,880 (-4.32%)	Buy	1	BQ [D]	DP [F]
14:53:18	PTRO	2,880 (-4.32%)	Buy	39	XL [D]	DP [F]
14:53:18	PTRO	2,880 (-4.32%)	Buy	5	YP [D]	DP [F]
14:53:18	PTRO	2,880 (-4.32%)	Buy	10	BQ [D]	DP [F]
14:53:18	PTRO	2,880 (-4.32%)	Buy	1	BQ [D]	DP [F]
14:53:17	PTRO	2,880 (-4.32%)	Buy	1	DH [D]	DP [F]
14:53:17	PTRO	2,880 (-4.32%)	Buy	10	XL [D]	DP [F]
14:53:17	PTRO	2,880 (-4.32%)	Buy	173	XC [D]	DP [F]
14:53:17	PTRO	2,880 (-4.32%)	Buy	5	XL [D]	DP [F]
14:53:17	PTRO	2,880 (-4.32%)	Buy	30,000	NI [D]	DP [F]
14:53:16	PTRO	2,880 (-4.32%)	Buy	50	XL [D]	DP [F]
14:53:15	PTRO	2,880 (-4.32%)	Buy	1	XL [D]	DP [F]
14:53:15	PTRO	2,880 (-4.32%)	Buy	1	XC [D]	DP [F]
14:53:15	PTRO	2,880 (-4.32%)	Buy	1	XL [D]	DP [F]
14:53:15	PTRO	2,880 (-4.32%)	Buy	1	BQ [D]	DP [F]
14:53:15	PTRO	2,880 (-4.32%)	Buy	1	BQ [D]	DP [F]
14:53:14	PTRO	2,880 (-4.32%)	Buy	1	BQ [D]	DP [F]
14:53:14	PTRO	2,880 (-4.32%)	Buy	5	XL [D]	DP [F]
14:53:14	PTRO	2,880 (-4.32%)	Buy	1	BQ [D]	DP [F]
14:53:14	PTRO	2,880 (-4.32%)	Buy	34	XL [D]	DP [F]
14:53:13	PTRO	2,880 (-4.32%)	Buy	4	LG [D]	DP [F]
14:53:13	PTRO	2,880 (-4.32%)	Buy	10	XL [D]	DP [F]

Time	Code	Price	Action	Lot	Buyer	Seller
14:50:56	PTRO	2,880 (-4.32%)	Buy	2	YP [D]	DP [F]
14:50:56	PTRO	2,880 (-4.32%)	Buy	500	YP [D]	DP [F]
14:50:56	PTRO	2,880 (-4.32%)	Buy	4	XC [D]	DP [F]
14:50:56	PTRO	2,880 (-4.32%)	Buy	100	CC [D]	DP [F]
14:50:55	PTRO	2,880 (-4.32%)	Buy	10	XL [D]	DP [F]
14:50:55	PTRO	2,880 (-4.32%)	Buy	5	CP [D]	DP [F]
14:50:55	PTRO	2,880 (-4.32%)	Buy	5	XC [D]	DP [F]
14:50:55	PTRO	2,880 (-4.32%)	Buy	107	YP [D]	DP [F]
14:50:55	PTRO	2,880 (-4.32%)	Buy	100	CP [D]	DP [F]
14:50:55	PTRO	2,880 (-4.32%)	Buy	20,000	NI [D]	DP [F]
14:50:55	PTRO	2,880 (-4.32%)	Buy	65	EP [D]	DP [F]
14:50:55	PTRO	2,880 (-4.32%)	Buy	10	LG [D]	DP [F]
14:50:55	PTRO	2,880 (-4.32%)	Buy	39	YP [D]	DP [F]
14:50:55	PTRO	2,880 (-4.32%)	Buy	1	NI [D]	DP [F]
14:50:55	PTRO	2,880 (-4.32%)	Buy	4	XL [D]	DP [F]
14:50:54	PTRO	2,880 (-4.32%)	Buy	5	XL [D]	DP [F]
14:50:54	PTRO	2,880 (-4.32%)	Buy	17	AG [D]	DP [F]
14:50:54	PTRO	2,880 (-4.32%)	Buy	3	HP [D]	DP [F]
14:50:54	PTRO	2,880 (-4.32%)	Buy	50	YP [D]	DP [F]
14:50:54	PTRO	2,880 (-4.32%)	Buy	4	XL [D]	DP [F]
14:50:54	PTRO	2,880 (-4.32%)	Buy	52	XL [D]	DP [F]
14:50:54	PTRO	2,880 (-4.32%)	Buy	200	CP [D]	DP [F]
14:50:54	PTRO	2,880 (-4.32%)	Buy	1,000	PD [D]	DP [F]
14:50:54	PTRO	2,880 (-4.32%)	Buy	200	EP [D]	DP [F]

Di gambar ini keliatan bahwa lot lot besar jualan dari broker DP dimakan oleh broker NI. Dan kalau di scroll lagi memang banyak transaksi dari NI dan DP.

Saya mendengar kabar bahwa kalau saat itu Pak Prajogo Pangestu sengaja jual saham beliau di PTRO dan crossing ke salah satu anak usaha dari kode saham CUAN (masih dalam barito grup). Dalam menjual PTRO ini, mungkin cara Pak Prajogo Pangestu untuk menambah free float dari PTRO itu sendiri agar memenuhi syarat masuk ke MSCI (Morgan Stanly Capital International).

Ini terjadi pada 14 Maret, dan setelah kejadian ini, saham PTRO turun makin dalam lagi sampai sekitar 15%.

Kasus 7 (Order Book yang baik)

ELIT 2x **224** ↗ 36 (+19.15%)

Open	192	Prev	188	Lot	1.28M
High	226	ARA	252	Val	26.76B
Low	190	ARB	123	Avg	209

Freq	Lot	Bid	Offer	Lot	Freq
28	8,297	222	224	354	5
30	9,276	220	226	7,214	56
55	22,544	218	228	5,772	64
65	6,880	216	230	10,883	56
61	10,292	214	232	7,752	19
63	8,114	212	234	3,198	11
68	11,302	210	236	3,322	16
59	9,425	208	238	5,797	19
50	6,075	206	240	6,689	44
40	9,080	204	242	4,332	15
34	9,190	202	244	3,465	17
50	21,250	200	246	1,559	12
55	2,165	199	248	2,751	18
1,499	245,437	TOTAL		126,041	516

1

ELIT 2x **224** ↗ 36 (+19.15%)

Open	192	Prev	188	Lot	1.3M
High	226	ARA	252	Val	27.1B
Low	190	ARB	123	Avg	209

Freq	Lot	Bid	Offer	Lot	Freq
58	10,561	224	226	7,813	60
39	17,434	222	228	5,587	75
49	10,607	220	230	11,146	62
59	24,888	218	232	7,753	19
55	7,219	216	234	3,241	12
54	9,657	214	236	3,290	15
53	9,122	212	238	5,797	19
57	10,933	210	240	6,949	46
50	7,150	208	242	4,346	16
39	5,526	206	244	3,465	17
38	9,127	204	246	1,559	12
27	8,081	202	248	2,754	18
46	18,750	200	250	30,852	77
1,519	260,767	TOTAL		126,753	536

2

ELIT 2x **228** ↗ 40 (+21.28%)

Open	192	Prev	188	Lot	1.32M
High	228	ARA	252	Val	27.56B
Low	190	ARB	123	Avg	209

Freq	Lot	Bid	Offer	Lot	Freq
63	8,404	226	228	8,578	40
60	10,411	224	230	11,735	73
36	13,051	222	232	8,126	26
47	13,923	220	234	3,447	17
49	24,097	218	236	4,472	16
50	20,583	216	238	5,810	21
53	18,351	214	240	6,909	46
47	17,935	212	242	4,346	16
61	10,831	210	244	3,465	17
48	16,896	208	246	1,559	12
39	5,466	206	248	2,759	19
33	8,850	204	250	30,891	78
25	7,548	202	252	32,098	91
1,550	303,775	TOTAL		124,195	472

3

ELIT 2x **230** ↗ 42 (+22.34%)

Open	192	Prev	188	Lot	1.41M
High	232	ARA	252	Val	29.69B
Low	190	ARB	123	Avg	210

Freq	Lot	Bid	Offer	Lot	Freq
17	8,765	228	230	24,177	63
36	9,658	226	232	10,487	50
51	5,194	224	234	3,883	29
59	5,172	222	236	3,523	22
51	9,285	220	238	2,333	29
35	6,062	218	240	7,352	58
40	6,110	216	242	3,508	20
44	9,433	214	244	5,512	23
48	8,294	212	246	1,582	15
56	10,154	210	248	7,932	26
41	7,443	208	250	27,428	82
33	4,119	206	252	35,493	107
25	4,241	204			
1,483	223,673	TOTAL		133,210	524

4

ELIT 2x 234 46 (+24.47%)

Open	192	Prev	188	Lot	1.47M
High	234	ARA	252	Val	30.92B
Low	190	ARB	123	Avg	211

Freq	Lot	Bid	Offer	Lot	Freq
29	7,972	232	234	5,016	29
19	6,277	230	236	4,767	24
40	10,871	228	238	2,402	31
55	10,930	226	240	8,163	60
52	5,689	224	242	3,450	18
63	6,716	222	244	5,745	24
60	10,950	220	246	2,389	18
34	8,898	218	248	8,461	29
43	6,430	216	250	27,442	83
44	12,983	214	252	34,458	107
47	7,818	212			
50	10,235	210			
40	5,441	208			
1,568	239,212	TOTAL		102,293	423

5

ELIT 2x 238 50 (+26.60%)

Open	192	Prev	188	Lot	1.51M
High	238	ARA	252	Val	31.96B
Low	190	ARB	123	Avg	212

Freq	Lot	Bid	Offer	Lot	Freq
36	12,670	236	238	8,206	38
42	17,527	234	240	8,407	67
36	9,799	232	242	3,460	21
29	26,140	230	244	5,847	29
36	26,805	228	246	3,082	24
41	9,664	226	248	9,354	37
40	5,049	224	250	27,292	89
45	4,810	222	252	35,657	117
56	12,108	220			
33	9,080	218			
40	5,629	216			
34	10,441	214			
45	7,888	212			
1,582	300,436	TOTAL		101,305	422

6

Kalo kita liat dari foto pertama, harga offer ada di 224. Lalu 224 ini dimakan dan pindah ke bid dan langsung ditebelin lot bid nya 10 ribu lot. Setelah itu 226 pun dimakan lagi dan ditebelin juga lot bidnya, 228 pun dimakan juga dan ditebelin juga, bukan hanya itu, di harga 230 yang ada offer tebel pun bandar makan dan setelah itu langsung di tebelin, begitu juga di harga 240 setelah dimakan ada penebalan bid, dan seterusnya sampai ELIT berhasil mengunci ARA.

Order Book yang seperti ini lah yang bisa dikatakan Order Book yang bagus, karena bandar serius naikin harga saham dan setelah offer dimakan, adanya penebalan di bid. Yang artinya bandar juga ingin menjaga harga saham supaya tidak turun karena adanya penebalan bid.

Gimana cara tau nya kalau bid / offer dimakan bukan dicabut? Selain liat Order Book saja, kita juga harus kombinasikan dengan Trade Book.

Trade Book

Chart | Price | Time

Price	Buy Lot	Sell Lot	Buy Freq	Sell Freq
246	947	-	27	-
244	46,121	11,641	370	96
242	78,416	30,237	657	281
240	91,521	122,099	1,051	867
238	56,757	53,555	433	624
236	45,128	30,399	343	366
234	31,770	78,762	200	696
232	13,851	7,515	113	71
230	52,007	7,776	359	97
228	31,578	40,893	357	462
226	16,337	7,200	133	134
224	22,272	3,167	141	24
222	22,173	7,584	310	68
220	59,005	35,248	608	230

Di Trade Book bagian Buy Lot, terdapat banyak transaksi yang telah match. Ini menandakan bahwa offer nya kebanyakan dimakan, mungkin ada saja yang dicabut tapi sangat minor.

Kasus 8 (Order Book & Running Trade Manipulasi)

WIRG | Pause | Filter

Time	Code	Price	Action	Lot
09:12:45	WIRG	129 (+6.61%)	Buy	1
09:12:45	WIRG	129 (+6.61%)	Buy	5
09:12:45	WIRG	129 (+6.61%)	Buy	1
09:12:45	WIRG	129 (+6.61%)	Buy	1
09:12:45	WIRG	129 (+6.61%)	Buy	1
09:12:45	WIRG	129 (+6.61%)	Buy	3
09:12:45	WIRG	129 (+6.61%)	Buy	1
09:12:45	WIRG	129 (+6.61%)	Buy	2

WIRG 129 ↗8(+6.61%)

Open	121	Prev	121	Lot	1.58M
High	130	ARA	163	Val	20.11B
Low	121	ARB	79	Avg	127

Freq	+/-	Lot	Bid	Offer	Lot	+/-	Freq
32	+164	46,982	128	129	106,717	-5	132
64	-7	15,836	127	130	245,250	-25	233
111	+100	70,973	126	131	49,099	+25	99
128		76,318	125	132	128,072	-17	75
93		47,736	124	133	19,492		45
62		41,836	123	134	21,022		50
69		57,104	122	135	55,373		87
98		67,874	121	136	23,779		19
90		91,022	120	137	7,939		25
66		22,259	119	138	8,042		28
85		32,309	118	139	20,921		27
61		33,526	117	140	83,312		93
1,426		1,128,526	TOTAL		1,059,215		1,112

Di saham WIRG pada 24 Febuari 2025, jam 09:12:45 bahkan dari saat market open banyak terjadi spam lot yang dilakukan oleh bandar. Bandar melakukan aksi spam lot tersebut dalam Upaya mempromosikan WIRG agar di Running Trade seolah olah WIRG lagi rame dan banyak transaksi. Namun kenyataannya bandar hanya manipulasi keramaian ini.

Terdapat antrian bid di harga 128 sebesar 46 ribu lot dan antrian offer di harga 129 sebesar 106 ribu lot. Keliatannya 129 di HAKA terus menerus, tapi kenyataannya 1 detik kemudian malah ada HAKI yang sangat besar. Sehingga saat itu WIRG turun sampai beberapa tik dan banyak ritel ritel yang cutloss.

WIRG | Pause | Filter

Time	Code	Price	Action	Lot
09:12:46	WIRG	128 (+5.79%)	Sell	11.150
09:12:46	WIRG	128 (+5.79%)	Sell	5
09:12:46	WIRG	128 (+5.79%)	Sell	100
09:12:46	WIRG	128 (+5.79%)	Sell	1.000
09:12:46	WIRG	128 (+5.79%)	Sell	10
09:12:46	WIRG	128 (+5.79%)	Sell	221
09:12:46	WIRG	128 (+5.79%)	Sell	10
09:12:46	WIRG	128 (+5.79%)	Sell	500

WIRG 129 ↗8(+6.61%)

Open	121	Prev	121	Lot	1.63M
High	130	ARA	163	Val	20.72B
Low	121	ARB	79	Avg	127

Freq	+/-	Lot	Bid	Offer	Lot	+/-	Freq
65	-3	15,842	127	129	156,632	+8,838	136
111	+55,129	70,973	126	130	245,211	-39	232
128	+5,345	76,318	125	131	49,099	+25	99
93	-28,582	47,736	124	132	128,072		75
62	-5,900	41,836	123	133	19,492		45
69	+15,268	57,104	122	134	21,022		50
99	+10,853	67,957	121	135	55,373		87
89	-3	91,019	120	136	23,779		19
66	-68,763	22,259	119	137	7,939		25
85	+10,050	32,309	118	138	8,042		28
61	+1,217	33,526	117	139	20,921		27
64	+13,204	46,730	116	140	83,312		93
1,395		1,081,630	TOTAL		1,109,091		1,115

WIRG | Pause | Filter

Time	Code	Price	Action	Lot
09:12:46	WIRG	128 (+5.79%)	Sell	50
09:12:46	WIRG	128 (+5.79%)	Sell	1.000
09:12:46	WIRG	128 (+5.79%)	Sell	30.139
09:12:46	WIRG	128 (+5.79%)	Sell	81
09:12:46	WIRG	128 (+5.79%)	Sell	50
09:12:46	WIRG	128 (+5.79%)	Sell	250
09:12:46	WIRG	128 (+5.79%)	Sell	5
09:12:46	WIRG	128 (+5.79%)	Sell	197

WIRG 129 ↗8(+6.61%)

Open	121	Prev	121	Lot	1.63M
High	130	ARA	163	Val	20.72B
Low	121	ARB	79	Avg	127

Freq	+/-	Lot	Bid	Offer	Lot	+/-	Freq
65	-3	15,842	127	129	156,615	-17	136
111	+55,129	70,973	126	130	245,211	-39	232
128	+5,345	76,318	125	131	49,099	+25	99
92	-5	47,731	124	132	128,072		75
62	-5,900	41,836	123	133	19,492		45
69	+15,268	57,104	122	134	21,022		50
99	+10,853	67,957	121	135	55,373		87
89	-3	91,019	120	136	23,779		19
66	-68,763	22,259	119	137	7,939		25
85	+10,050	32,309	118	138	8,042		28
61	+1,217	33,526	117	139	20,921		27
64	+13,204	46,730	116	140	83,312		93
1,394		1,081,625	TOTAL		1,109,074		1,115

Tidak sampai disitu, bandar melancarkan lagi rencana nya dengan menaikkan harga WIRG lagi. Bahkan sampai WIRG mengunci ARA,163 akhirnya dimakan dan berubah menjadi antrian di Bid.

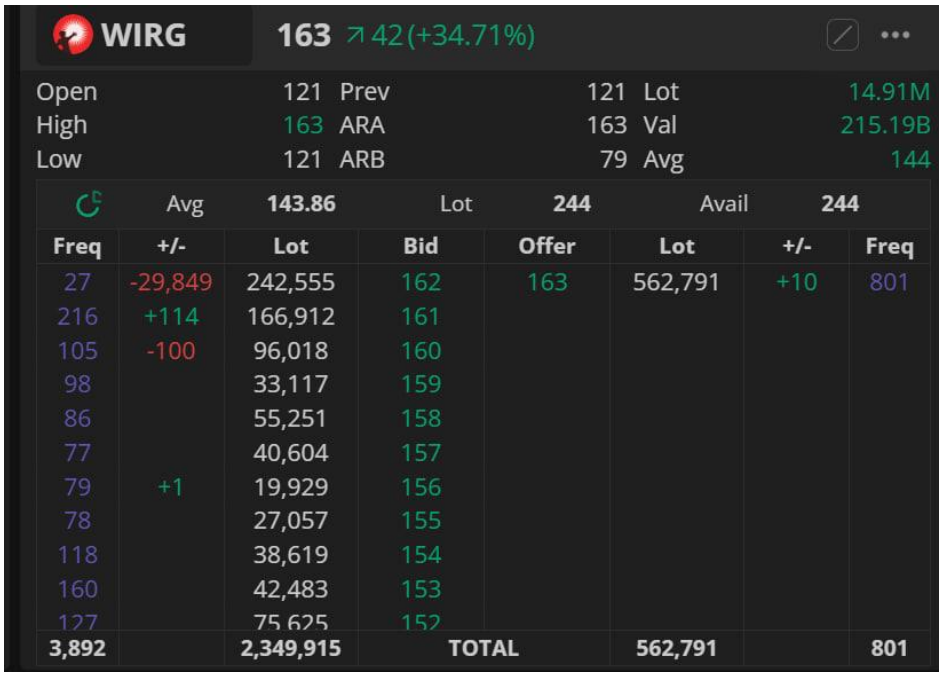

WIRG	163	↗42(+34.71%)				
Open	121	Prev	121	Lot	14.91M	
High	163	ARA	163	Val	215.19B	
Low	121	ARB	79	Avg	144	

Avg	143.86	Lot	244	Avail	244		
Freq	+/-	Lot	Bid	Offer	Lot	+/-	Freq
27	-29,849	242,555	162	163	562,791	+10	801
216	+114	166,912	161				
105	-100	96,018	160				
98		33,117	159				
86		55,251	158				
77		40,604	157				
79	+1	19,929	156				
78		27,057	155				
118		38,619	154				
160		42,483	153				
127		75,625	152				
3,892		2,349,915	TOTAL		562,791		801

Tapi tidak berapa lama dihari itu juga, ada yang haki dan banting saham WIRG dengan lot yang sangat besar sehingga WIRG hanya dalam hitungan detik turun sampai ke harga 158, dan akhirnya setelah banyak drama WIRG close di harga 145, dan di kemudian hari, WIRG turun sangat tajam hingga saat ini.

Spam lot ini juga terjadi di saham SCMA

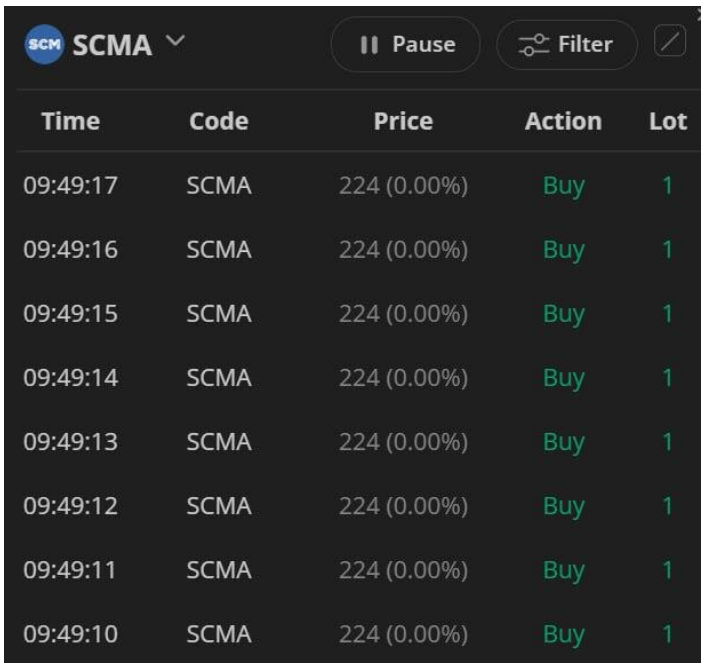

SCMA | Pause | Filter

Time	Code	Price	Action	Lot
09:49:17	SCMA	224 (0.00%)	Buy	1
09:49:16	SCMA	224 (0.00%)	Buy	1
09:49:15	SCMA	224 (0.00%)	Buy	1
09:49:14	SCMA	224 (0.00%)	Buy	1
09:49:13	SCMA	224 (0.00%)	Buy	1
09:49:12	SCMA	224 (0.00%)	Buy	1
09:49:11	SCMA	224 (0.00%)	Buy	1
09:49:10	SCMA	224 (0.00%)	Buy	1

Bandar SCMA juga mirip memainkan SCMA sepertii WIRG dimana mereka promosikan saham SCMA lewat Running Trade supaya ritel melihat SCMA rame dan banyak di HAKA, tapi ternyata itu hanya tipuan bandar saja. Ini terjadi pada 18 Febuari yang dimana setelah kejadian ini SCMA sempat naik sebentar beberapa hari kemudian, lalu pada tanggal 25 Febuari SCMA langsung turun 11%.

Sebenernya spam 1 lot ini bisa bagus buat kita kalo kita bisa memanfaatkannya dengan baik, kita bisa liat bandar apakah setelah spam lot ini bandar coba naikkan sahamnya untuk mancing ritel atau justru langsung di banting. Kalau ternyata bandar naikkan harga sahamnya dulu kita bisa numpang di saham itu, tapi HARUS selalu hati hati dan disiplin cutloss, kalau sudah ada yang anomali better kita jual agar tidak ikut ke guyur / kena bantingan bandar. Karena bantingannya bisa sangat tajam.

Harus waspada jika melihat saham yang terdapat aksi spam 1 lot. Logika nya bandar ingin banyak yang membeli saham tersebut agar bandar bisa jual sahamnya. Karena bandar punya banyak barang yang kalau dijual saat sahamnya tidak ramai harga bisa jatuh. Sedangkan bandar ingin menjual di harga atas atau harga terbaik yang mereka bisa.

https://t.me/+e7ElR7_ho_I4MzI9 Link ini adalah link untuk masuk grup telegram gratis, kalau mau join atau ada pertanyaan yang ingin ditanyakan bisa diskusi bareng di grup ini. Terima Kasih.